



REPUBLIKA HRVATSKA
MINISTARSTVO UNUTARNJIH POSLOVA

BILTEN
O SIGURNOSTI
CESTOVNOG PROMETA
2011.

ISSN 1331-2863
XXXVIII. GODINA
ZAGREB, 2012.

Nakladnik

Ministarstvo unutarnjih poslova Republike Hrvatske

Kabinet ministra

Odjel za strateško planiranje, analitiku i razvoj

Za nakladnika

Vlado Dominić

Glavni i odgovorni urednik

Goran Volarević

Urednica

Ana Đanić

Pripremila

Vesna Bečić

Lektorica

Kornelija Baloković Krklec

Grafičko oblikovanje

Vladimir Buzolić – Stegu

Tisak

AKD – Agencija za komercijalnu djelatnost, Savska c. 31

MOLIMO KORISNIKE DA PRI KORIŠTENJU PODATAKA NAVEDU IZVOR

Naklada

600 primjeraka

SADRŽAJ

UVOD	1
1. OPĆI PREGLED SIGURNOSTI CESTOVNOG PROMETA	8
2. RASPROSTRANJENOST PROMETNIH NESREĆA	18
3. VRIJEME DOGAĐANJA PROMETNIH NESREĆA	26
4. PROMETNE NESREĆE PREMA OBILJEŽJIMA.....	29
4.1. Vrste prometnih nesreća u 2011. godini	29
4.2. Prometne nesreće po kategorijama i značajkama cesta.....	31
4.3. Prometne nesreće prema meteorološkim uvjetima i stanju kolnika	36
4.4. Prometne nesreće prema vrsti vozila.....	40
5. UZROCI PROMETNIH NESREĆA	42
6. NASTRADALI SUDIONICI PROMETNIH NESREĆA.....	44
6.1. Nastradali sudionici prometnih nesreća prema svojstvu u 2011. godini.....	44
6.2. Nastradali sudionici prema spolu	44
6.3. Nastradali sudionici prema mjestu stradanja u 2011. godini	45
6.4. Nastradali sudionici prema dobi.....	45
6.5. Nastradali strani državljani.....	47
6.6. Nastradali sudionici prema korištenju sigurnosnog pojasa i zaštitne kacige	48
7. VOZAČI KOJI SU PROUZROČILI PROMETNU NESREĆU	50
8. KAZNENA DJELA U PROMETU	53
9. PREKRŠAJI U PROMETU UTVRĐENI NADZOROM	54

PRILOZI	57
---------------	----

I. Sigurnost prometa po policijskim postajama u 2011. godini	57
II. Dobna i spolna struktura registriranih vozača motornih vozila	60
na dan 31.12.2011. godine	60
III. Registrirana motorna vozila na dan 31.12.	61
IV. Prometne nesreće po policijskim upravama (2002. - 2011.)	64
V. Prometne nesreće po mjesecima (2002. - 2011.).....	67
VI. Prometne nesreće po danima u tjednu (2002. - 2011.)	70
VII. Prometne nesreće prema satima u danu (2002. - 2011.).....	72
VIII. Prometne nesreće prema obilježjima nesreće (2002. - 2011.)	74
IX. Prometne nesreće prema značajkama ceste (2002. - 2011.).....	78
X. Prometne nesreće prema meteorološkim uvjetima (2002. - 2011.).....	81
XI. Prometne nesreće prema stanju kolnika (2002. - 2011.).....	83
XII. Prometne nesreće prema uvjetima vidljivosti (2002. - 2011.).....	85
XIII. Prometne nesreće prema vrsti vozila (2002. - 2011.).....	87
XIV. Vrste vozila koja su sudjelovala u prometnim nesrećama (2002. - 2011.)	89
XV. Uzroci prometnih nesreća (2002. - 2011.).....	91
XVI. Nastradale osobe prema svojstvu (2002. - 2011.)	98
XVII. Dobna struktura nastradalih osoba (2002. - 2011.).....	99
XVIII. Dobna struktura nastradalih pješaka (2002. - 2011.)	100
XIX. Dobna struktura nastradalih vozača (2002.- 2011.)	101
XX. Dobna struktura nastradalih vozača bicikla (2002. - 2011.)	102
XXI. Dobna struktura nastradalih vozača i putnika mopeda (2002. - 2011.).....	103
XXII. Dobna struktura nastradalih vozača i putnika motocikla (2002. - 2011.).....	105
XXIII. Dobna struktura nastradalih vozača i putnika osobnih vozila.....	107
(2002. - 2011.)	107
XXIV. Dobna struktura nastradalih vozača i putnika autobusa (2002. - 2011.).....	109
XXV. Dobna struktura nastradalih vozača i putnika tramvaja (2002. - 2011.).....	111
XXVI. Dobna struktura nastradalih vozača i putnika teretnih vozila	113
(2002. - 2011.)	113
XXVII. Dobna struktura nastradalih vozača i putnika traktora (2002. - 2011.)	115
XXVIII. Dobna struktura vozača koji su skrivili prometnu nesreću	117
(2002. - 2011.)	117
XXIX. Vozački staž vozača koji su skrivili prometnu nesreću (2002. - 2011.)	119
XXX. Vozači koji su skrivili prometnu nesreću prema vrsti vozila (2002. - 2011.).....	121

PROMETNE NESREĆE KOJE SU SKRIVILI MLADI VOZAČI (16 - 24 GODINE) I
POSljedICE TIH NESREĆA(2002. - 2011.)

I. Prometne nesreće koje su skrivili mladi vozači i posljedice po danima	123
II. Prometne nesreće koje su skrivili mladi vozači i posljedice po satima.....	124
III. Prometne nesreće koje su skrivili mladi vozači i posljedice prema vrsti prometnih nesreća	126
IV. Uzroci prometnih nesreća koje su skrivili mladi vozači i posljedice	128
V. Prometne nesreće koje su skrivili mladi vozači prema vrsti vozila.....	133
VI. Prometne nesreće koje su skrivili mladi vozači pod utjecajem alkohola, droge i bez položenog vozačkog ispita i nastradale osobe u tim nesrećama	135

POJMOVNIK	136
-----------------	-----

**Tisuće mrtvih na cestama predstavlja - statistiku,
smrt jednog čovjeka – dramu.**

UVOD

Motorizirani cestovni promet jedno je od bitnih obilježja suvremene civilizacije. Sve dobrobiti ovog fenomena, nažalost, i nadalje plaćamo visokom cijenom nepoželjnog ljudskog stradanja.

Osim individualnih tragedija, i društvo trpi velike gubitke zbog prometnih nesreća. U posljednjih deset godina na hrvatskim se cestama prosječno događalo 62 tisuće prometnih nesreća. U 26 posto nesreća stradavale su osobe. Godišnje je u prometu prosječno stradavalo 23 tisuće ljudi. Od tog broja 79.5 posto prošlo je s lakšim tjelesnim ozljedama. Teške tjelesne ozljede zadobilo je 18 posto osoba, a 2.5 posto osoba godišnje je ginulo, što je prosječno godišnje 582 osobe. Prema najnižim procjenama stručnjaka za osiguranja i ekonomskih analitičara, Hrvatska danas zbog prometnih nesreća ima izravan gubitak društvenih vrijednosti najmanje u iznosu od dva posto BDP-a, dok su posredni gubici višestruki.

Prema stupnju društvene opasnosti i posljedicama, nesigurnost u prometu gotovo bi se mogla izjednačiti s kriminalitetom. Iako su gubici zbog kriminaliteta brojčano izraženo nešto veći, a zbog namjernog djelovanja potencijalno opasniji, nesigurnost cestovnog prometa to nadmašuje u nenadoknadivim i nepopravljivim gubicima, a to su poginuli i teško ozlijeđeni u prometu. Od ukupnog broja teško ozlijeđenih osoba u prometnim nesrećama oko pet posto osoba ostaju trajni stopostotni invalidi, što je godišnje više od dvjesto ljudi. Deset posto njih trpi trajne posljedice, a tragedija je teža jer je u većem broju riječ o osobama mlađe životne dobi.

Da bi se stanje sigurnosti u cestovnom prometu podignulo na višu razinu, društvo bi moralo stalno ulagati znatne napore u poboljšanje prometne infrastrukture, a svi mjerodavni subjekti i sudionici u prometu sustavno razvijati prometnu kulturu.

Od tri bitna čimbenika za sigurnost prometa (sudionici, vozila i ceste), prometna kultura svih sudionika - a posebno vozača - najbrže može smanjiti tragične posljedice. Ona ne traži toliko financijskih sredstava, koliko svježije ideje te stalan i sustavan rad na njihovom promicanju.

Ministarstvo unutarnjih poslova skrbi o stanju sigurnosti cestovnog prometa. Da bi taj dio posla bio što uspješniji, sustavno se prati stanje i promjene sigurnosti u cestovnom prometu. Rezultati tog rada su statističke informacije koje putem ovog Biltena dajemo na uvid stručnoj i najširoj javnosti. Želja nam je da svi društveni subjekti mjerodavni za sigurnost prometa, kao i svi sudionici u prometu, dobiju što detaljniju i potpuniju sliku o stanju sigurnosti cestovnog prometa u Republici Hrvatskoj i svim rizičnim čimbenicima koji ga ugrožavaju.

Da bi se dobio uvid u svu složenost i dugotrajnost problema sigurnosti prometa na cestama, u nastavku prikazujemo osnovne podatke i trendove prometnih nesreća i njihovih posljedica u proteklih pola stoljeća. Iz grafičkog prikaza vidljiv je dramatičan rast tragičnih posljedica prometnih nesreća, ali i vremenski raspon potreban da se zaustave negativni trendovi i preokrenu u suprotni smjer.

Jedan od bitnih pokazatelja sigurnosti cestovnog prometa jest broj poginulih osoba na sto tisuća stanovnika neke zemlje. Iako u njegovoj primjeni ima neujednačenosti zbog različitog određivanja koje se nastradale osobe ubrajaju u poginule u prometu - poginuli na mjestu prometne nesreće ili i preminuli u određenom razdoblju nakon prometne nesreće - broj poginulih osoba na sto tisuća stanovnika pokazao se pouzdanim mjerilom stupnja sigurnosti prometa na cestama.

Na grafikonima je uočljiv dramatičan rast broja poginulih na hrvatskim cestama do 1979. godine kada je bilo 1605 poginulih. To je bila stopa od 34 poginula na sto tisuća stanovnika. Da bi se taj broj smanjio na 9.7 poginulih na sto tisuća stanovnika, trebale su proći trideset dvije godine.

Samo u najrazvijenijim europskim zemljama, koje najviše ulažu u sigurnost cestovnog prometa, danas se ta stopa kreće oko šest poginulih. Kad će sigurnost prometa na hrvatskim cestama dosegnuti tu razinu, ovisit će o naporu cjelokupnog društva, ulaganju u povećanje sigurnosti cestovnog prometa te osobito o razvitku prometne kulture svih sudionika u prometu.

Prometne nesreće i posljedice od 1962. do 2011. godine

Godina	Prometne nesreće	Prometne nesreće s nastradalim osobama	Udio prometnih nesreća s nastradalim osobama u ukupnom broju	Poginule osobe	Ozlijeđene osobe	Udio poginulih osoba u nastradalim a
1962.	5.683	3.347	58,9	356	4.229	7,8
1963.	6.649	3.839	57,7	326	5.040	6,1
1964.	8.957	4.962	55,4	433	6.429	6,3
1965.	11.296	6.071	53,7	543	8.141	6,3
1966.	12.729	6.721	52,8	645	9.165	6,6
1967.	13.505	7.179	53,2	674	9.726	6,5
1968.	24.914	8.002	32,1	844	11.204	7,0
1969.	31.844	8.933	28,1	941	12.500	7,0
1970.	39.788	10.382	26,1	1.079	14.748	6,8
1971.	48.917	10.432	21,3	1.289	16.078	7,4
1972.	51.715	10.936	21,1	1.444	15.530	8,5
1973.	49.611	10.442	21,0	1.303	15.002	8,0
1974.	45.599	10.262	22,5	1.336	14.243	8,6
1975.	56.437	10.509	18,6	1.169	15.164	7,2
1976.	45.984	10.775	23,4	1.111	14.946	6,9
1977.	35.831	12.924	36,1	1.412	17.947	7,3
1978.	38.008	13.318	35,0	1.533	18.206	7,8
1979.	40.504	14.014	34,6	1.605	19.304	7,7
1980.	47.925	15.053	31,4	1.603	20.616	7,2
1981.	46.633	13.716	29,4	1.459	18.640	7,3
1982.	46.087	13.441	29,2	1.400	18.609	7,0
1983.	43.096	12.238	28,4	1.322	16.237	7,5
1984.	46.531	11.896	25,6	1.294	16.121	7,4
1985.	51.373	12.072	23,5	1.125	16.327	6,4
1986.	58.866	13.501	22,9	1.256	17.990	6,5
1987.	62.563	13.985	22,4	1.311	18.850	6,5
1988.	64.300	14.048	21,8	1.312	18.955	6,5
1989.	66.894	13.888	20,8	1.321	18.964	6,5
1990.	67.952	14.471	21,3	1.360	19.791	6,4
1991.	53.297	11.559	21,7	1.020	15.845	6,0
1992.	56.815	12.758	22,5	975	17.517	5,3
1993.	58.188	11.529	19,8	855	15.596	5,2
1994.	62.120	12.846	20,7	804	17.679	4,3
1995.	61.656	12.668	20,5	800	17.707	4,3
1996.	59.420	11.740	19,8	721	16.182	4,3
1997.	61.685	11.652	18,9	714	16.234	4,2
1998.	67.982	12.846	18,9	646	18.118	3,4
1999.	68.798	12.958	18,8	662	18.103	3,5
2000.	73.387	14.430	19,7	655	20.501	3,1
2001.	81.911	15.079	18,4	647	22.093	2,8
2002.	86.611	16.500	19,1	627	23.923	2,6
2003.	92.102	18.592	20,2	701	26.153	2,6
2004.	76.540	17.140	22,4	608	24.271	2,4
2005.	58.132	15.679	27,0	597	21.773	2,7
2006.	58.283	16.706	28,7	614	23.136	2,6
2007.	61.020	18.029	29,5	619	25.092	2,4
2008.	53.496	16.283	30,4	664	22.395	2,9
2009.	50.388	15.730	31,2	548	21.923	2,4
2010.	44.394	13.272	29,9	426	18.333	2,3
2011.	42.443	13.228	31,2	418	18.065	2,3
UKUPNO	2.498.859	612.581	24,5	47.127	849.341	5,3

Grafikon 1: Prometne nesreće i nesreće s nastradalima od 1962. do 2011. godine

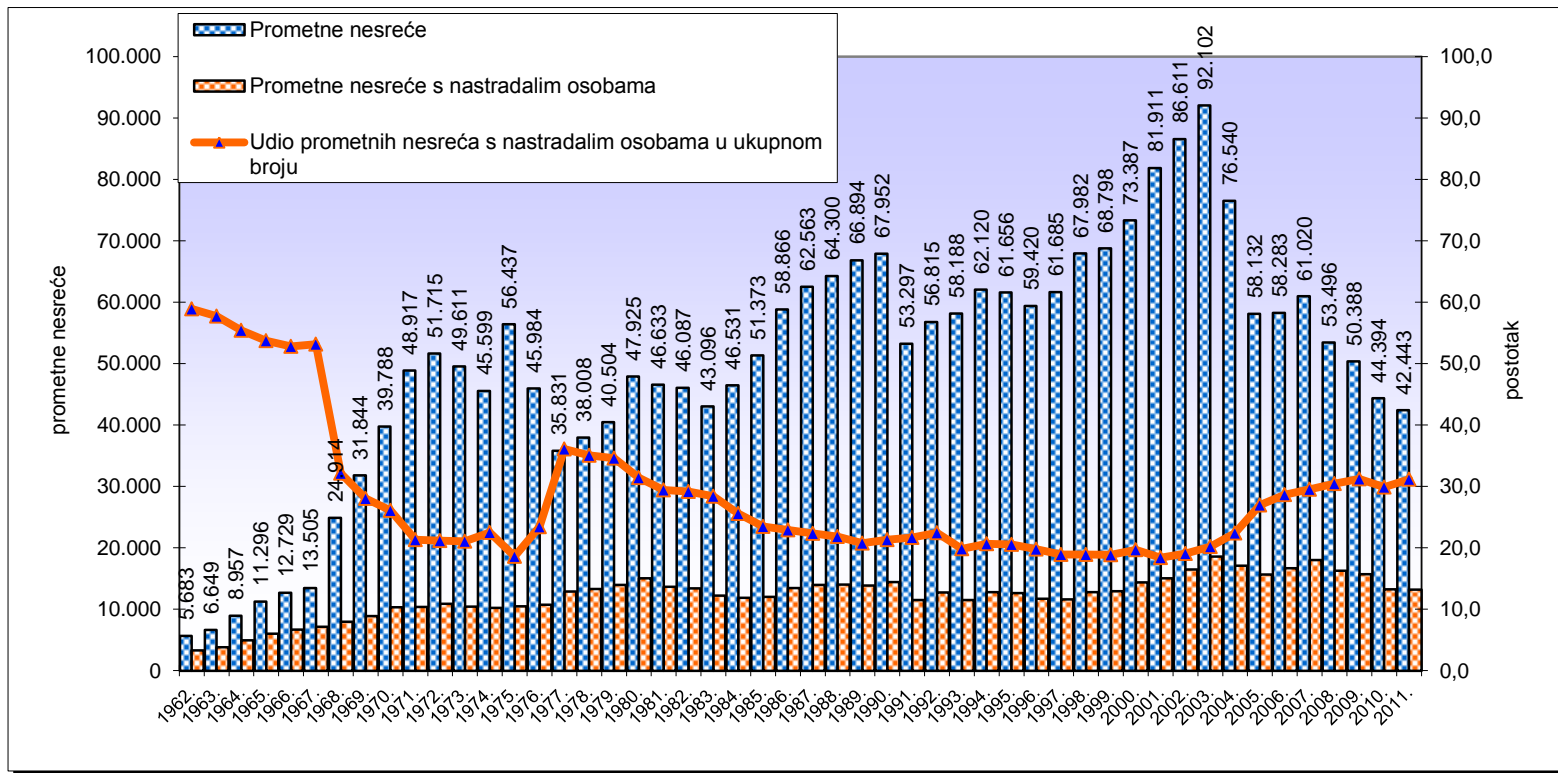

Grafikon 2: Prometne nesreće s nastradalim osobama i poginule osobe od 1962. do 2011. godine

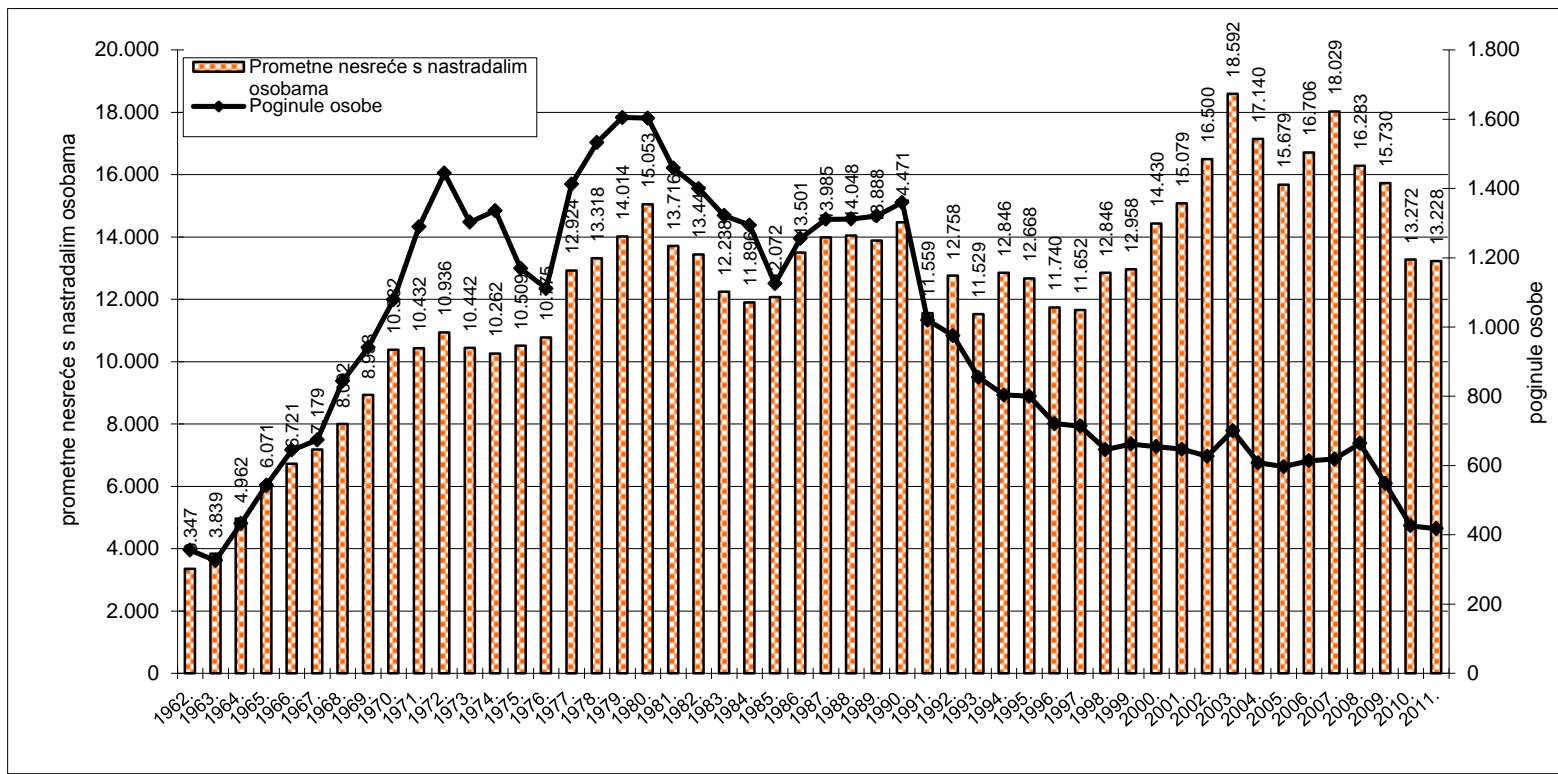

Grafikon 3: Ozlijeđene osobe u prometnim nesrećama od 1962. do 2011. godine

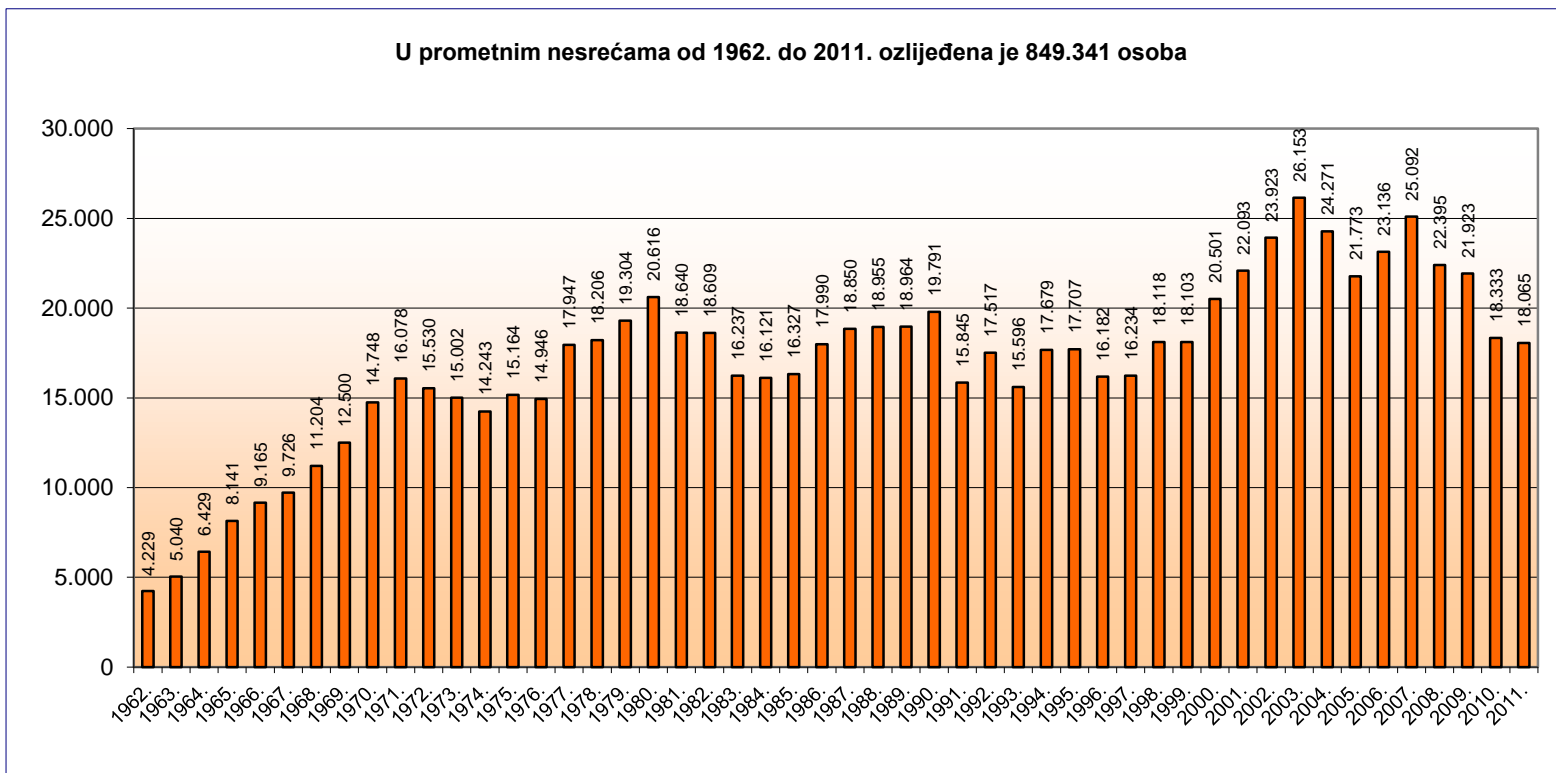

Grafikon 4: Poginule osobe u prometnim nesrećama od 1962. do 2011. godine

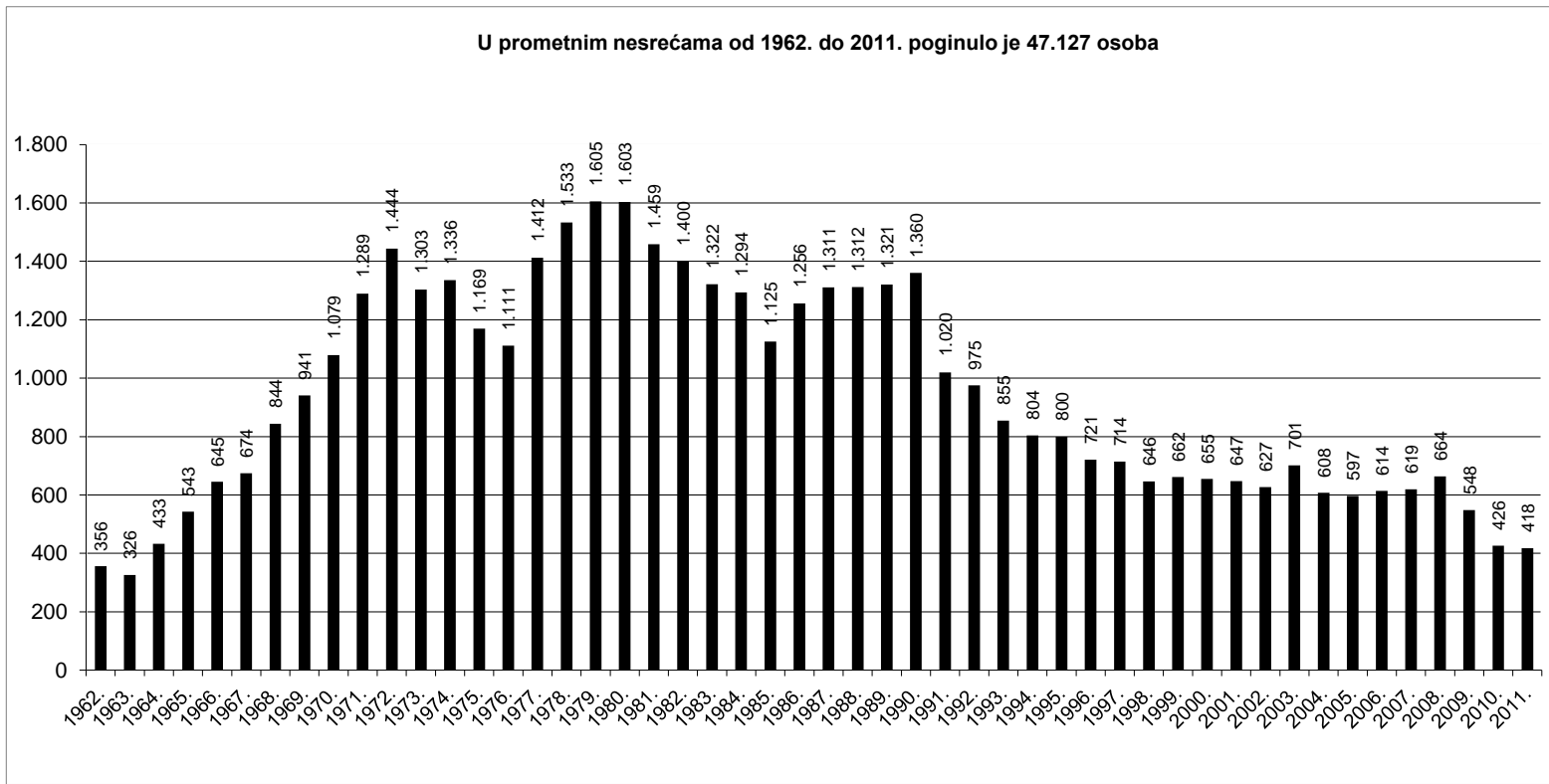

1. OPĆI PREGLED SIGURNOSTI CESTOVNOG PROMETA

Od 2002. do 2011. godine na hrvatskim se cestama dogodilo 623 tisuće prometnih nesreća. U tim je nesrećama nastradalo 230 tisuća osoba: poginule su 5822 osobe, teško je ozlijeđena 41 tisuća osoba, a 184 tisuće osoba je lakše ozlijeđeno.

U proteklom desetljeću broj prometnih nesreća s nastradalim osobama smanjio se s 17 071 na 13 228 (22.5 posto), lakše ozlijeđenih osoba s 19 442 na 14 656 (24.6 posto), teško ozlijeđenih osoba s 4481 na 3409 (23.9 posto) i broj poginulih u prometnim nesrećama s 627 na 418 (33.3 posto).

Osim broja poginulih osoba na sto tisuća stanovnika, bitan pokazatelj sigurnosti cestovnog prometa je i broj poginulih osoba na sto tisuća vozila i na sto tisuća vozača. U istom razdoblju porastao je broj registriranih vozača motornih vozila za 330 556 ili 17.2 posto, a broj registriranih motornih vozila za 397 630 ili 25.3 posto. Broj poginulih osoba na sto tisuća vozila smanjio se s 39.9 u 2002. godini na 21.2 u 2011. godini, a broj poginulih osoba na sto tisuća vozača s 32.7 u 2002. godini na 18.6 u 2011. godini. Cestovna mreža kategoriziranih prometnica povećana je za 3.2 posto u 2010. godini, a u 2011. godini je smanjena za 1.3 posto jer je dio državnih cesta u naselju prešao u nekategorizirane ceste (čl. 98. Zakona o cestama NN, br. 84/11.). Kilometri autocesta povećali su se za 164.4 posto. Poboljšanje kvalitete prometnica rezultiralo je smanjenjem broja prometnih nesreća i njihovih posljedica.

Unatoč dugoročnom ulaganju u sigurnost prometa, broj poginulih u prometnim nesrećama u posljednjih deset godina znatno je oscilirao. Tako se taj broj s 647 poginulih 2002. godine popeo do 701 u 2003. godini, da bi nakon toga pao na 418 u 2011. godini, što je najmanji broj poginulih u posljednjih četrdeset sedam godina.

U posljednjih deset godina struktura nastradalih osoba se ustalila i u 2011. godini malo odstupa od prosjeka. Udio poginulih u nastradalim osobama je 2.3 posto (prosjek 2.5 posto), a teško ozlijeđenih 18.4 posto (prosjek 17.9 posto). U 2011. godini strukturu prometnih nesreća činile su 0.9 posto nesreće s poginulima, 30.3 posto nesreće s ozlijeđenima i 68.8 posto nesreće materijalnom štetom.

Iako su prometne nesreće i posljedice izražene u relativnim brojevima nešto veće nego u najrazvijenijim zemljama Europske unije, njihove su strukture gotovo identične. To ukazuje na ujednačenost mjera pasivne sigurnosti, a povećani opseg prometnih nesreća rezultat je razlika u cestovnoj infrastrukturi i prometnoj kulturi. Iako je posljednjih deset godina poginulih i teško ozlijeđenih u prometnim nesrećama manje, stanje sigurnosti u prometu još uvijek ne zadovoljava. Da bi se pridonijelo poboljšanju stanja i većoj prometnoj sigurnosti, Hrvatski sabor je 2004. godine i 2008. godine donio dva Zakona o sigurnosti prometa na cestama.

Nova rješenja ugrađena u Zakon iz 2004. godine kod sudionika u prometu izazvala su znatne pozitivne promjene u ponašanju, ali samo u prvih godinu dana. U 2005. godini bilo je najmanje poginulih (597) u posljednjih deset godina, ali je do 2008. godine broj poginulih porastao za 11.2 posto. Zakon o sigurnosti prometa na cestama, koji je stupio na snagu u lipnju 2008. godine, nije odmah ostavio traga u statistici prometnih nesreća jer je u 2008. godini u odnosu na 2007. godinu poginulih bilo više za 7.3 posto, ali je već u 2009. godini broj poginulih bio najmanji u posljednjih deset godina (548), a nastavio se smanjivati i u 2011. godini (418). U svrhu uskladbe s pravnom stečevinom Europske unije, odlukom Ustavnog suda RH te zbog poboljšanja pojedinih odredbi potrebnih za praktičnu primjenu, izrađen je prijedlog Zakona o izmjenama i dopunama Zakona o sigurnosti prometa na cestama, koji je usvojen 17. lipnja 2011. godine.

Osim Zakona o sigurnosti prometa na cestama, kao temeljnog normativnog instrumenta, vlade Republike Hrvatske od 1994. godine, periodično (1994., 1996., 2002., 2006., 2011.) donose Nacionalni program sigurnosti cestovnog prometa kojim se teži smanjenju stradavanja na cestama u uvjetima povećanja i ubrzanja cestovnog prometa. Vlada Republike Hrvatske donijela je 14. travnja 2011. godine peti Nacionalni program sigurnosti cestovnog prometa Republike Hrvatske 2011.–2020. (NN, 59/11), a njegov okvir i trajanje temelje se na odredbama i smjernicama Moskovske deklaracije iz 2009. godine, Deklaracije Ujedinjenih naroda 62/244 iz ožujka 2010. godine i temeljem toga usvojenim 4. akcijskim programom Europske komisije.

Tijekom provedbe Nacionalnog programa 2006.-2011. ostvarena je svrha programa - deset poginulih na 100 tisuća stanovnika godišnje, što je dosad najbolji rezultat u smanjenju broja najtežih prometnih nesreća i stradavanja u njima. To je postignuto 2011. godine kad je na hrvatskim cestama u prometnim nesrećama poginulo 426 osoba, što znači da je na 100 tisuća stanovnika bilo 9.6 poginulih. Usporedbe radi, 2008. godine zabilježeno je 15 poginulih na 100 tisuća stanovnika. Osim smanjenja broja poginulih u prometu unatrag dvije godine za 36 posto, razvidno je i smanjen broj teško i lakše ozlijeđenih osoba u prometnim nesrećama.

Nacionalnim programom sigurnosti cestovnog prometa Republike Hrvatske 2011.–2020. nastoji se nastaviti pozitivan trend sigurnosti u prometu. Glavni cilj novog nacionalnog programa je smanjiti broj poginulih osoba do 2020. godine za 50 posto u odnosu na 2010. godinu. Mjere kojima bi se do 2020. godine broj poginulih osoba trebao smanjiti na 213 provest će se na sljedećim poljima djelovanja:

- promjena ponašanja sudionika u prometu;
- bolja cestovna infrastruktura;
- sigurnija vozila;
- učinkovita medicinska skrb nakon prometnih nesreća i
- ostala područja djelovanja

**Kretanje stvarnog i očekivanog koeficijenta smrtnosti
u prometu 2011. – 2020. godine**

Godina	Broj poginulih		Razlika očekivanog i stvarnog broja poginulih
	stvarni	očekivani prema Nacionalnom programu	
2011.	418	405	-13
2012.		383	
2013.		362	
2014.		341	
2015.		320	
2016.		298	
2017.		277	
2018.		256	
2019.		234	
2020.		213	

Grafički prikaz kretanja stvarnog i očekivanog broja poginulih u prometu 2011. – 2020. godine

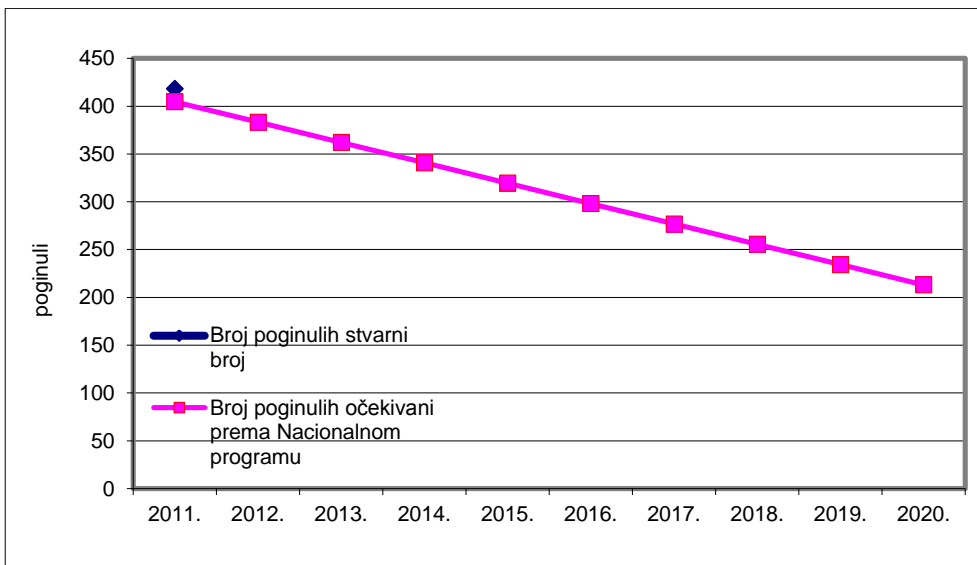

Pregled osnovnih pokazatelja sigurnosti cestovnog prometa od 2002. do 2011. godine

Osnovni pokazatelji	Godina										Prosjek
	2002.	2003.	2004.	2005.	2006.	2007.	2008.	2009.	2010.	2011.	
Prometne nesreće	86.611	92.102	76.540	58.132	58.283	61.020	53.496	50.388	44.394	42.443	62.341
<i>Verižni indeks</i>	105,7	106,3	83,1	75,9	100,3	104,7	87,7	94,2	88,1	95,6	
s nastradalim osobama:	17.071	18.592	17.140	15.679	16.706	18.029	16.283	15.730	13.272	13.228	16.173
s poginulim osobama	571	633	540	530	551	548	585	493	402	385	524
s ozlijeđenim osobama	16.500	17.959	16.600	15.149	16.155	17.481	15.698	15.237	12.870	12.843	15.649
s materijalnom štetom	69.540	73.510	59.400	42.453	41.577	42.991	37.213	34.658	31.122	29.215	46.168
Nastradale osobe	24.550	26.854	24.879	22.370	23.750	25.711	23.059	22.471	18.759	18.483	23.089
<i>Verižni indeks</i>	108,0	109,4	92,6	89,9	106,2	108,3	89,7	97,5	83,5	98,5	
poginule	627	701	608	597	614	619	664	548	426	418	582
teško ozlijeđene	4.481	4.878	4.395	4.178	4.308	4.544	4.029	3.905	3.182	3.409	4.131
lakše ozlijeđene	19.442	21.275	19.876	17.595	18.828	20.548	18.366	18.018	15.151	14.656	18.376
Prekr.utvr.nadzor.prom.za koje je	895.719	977.036	1.037.581	926.491	878.170	932.853	860.663	789.323	736.273	769.721	880.383
<i>Verižni indeks</i>	109,7	109,1	106,2	89,3	94,8	106,2	92,3	91,7	93,3	104,5	
izrečeno upozorenje	-	-	2.333	48.878	53.403	55.967	62.016	128.660	151.571	162.079	83.113
novčana kazna na mjestu prekršaja	311.695	388.987	342.718	165.668	141.822	169.764	180.513	123.924	104.284	105.803	203.518
izdan prekršajni nalog	584.024	29.445	241.480	285.494	260.878	263.695	249.792	216.275	200.665	219.595	610.374
sastavljeno izvješće o prekršaju		558.604	451.050	426.451	422.067	443.427	368.342	320.464	279.753	282.244	
Vozači s negativ.bod.dana 31.12.	242.251	127.457	185.434	184.082	191.901	159.153	142.797	110.109	104.298	111.853	155.934

Pregled osnovnih pokazatelja sigurnosti cestovnog prometa na 100 000 stanovnika od 2002. do 2011. godine

Osnovni pokazatelji	Godina										Prosjek
	2002.	2003.	2004.	2005.	2006.	2007.	2008.	2009.	2010.	2011.	
Prometne nesreće	1.949,4	2.073,4	1.724,3	1.308,7	1.312,1	1.373,9	1.205,8	1.136,1	1.001,0	989,2	1.407,4
s nastradalim osobama:	384,2	418,6	386,1	353,0	376,1	405,9	367,0	354,7	299,3	308,3	365,3
s poginulim osobama	12,9	14,3	12,2	11,9	12,4	12,3	13,2	11,1	9,1	9,0	11,8
s ozlijeđenim osobama	371,4	404,3	374,0	341,0	363,7	393,6	353,8	343,6	290,2	299,3	353,5
s materijalnom štetom	1.565,2	1.654,9	1.338,1	955,7	936,0	968,0	838,8	781,5	701,7	680,9	1.042,1
Nastradale osobe	552,6	604,5	560,5	503,6	534,7	578,9	519,8	506,7	423,0	430,8	521,5
poginule	14,1	15,8	13,7	13,4	13,8	13,9	15,0	12,4	9,6	9,7	13,1
teško ozlijeđene	100,9	109,8	99,0	94,1	97,0	102,3	90,8	88,0	71,7	79,5	93,3
lakše ozlijeđene	437,6	479,0	447,8	396,1	423,9	462,7	414,0	406,3	341,6	341,6	415,0
Prekršaji utvrđeni nadzorom	20.160,2	21.995,4	23.374,2	20.857,5	19.769,7	21.004,3	19.400,0	17.797,4	16.601,2	17.939,7	19.890,0
Vozači s negativ.bod.dana 31.12.	5.452,4	2.869,4	4.177,4	4.144,1	4.320,1	3.583,5	3.218,8	2.482,7	2.351,7	2.606,9	3.520,7

Struktura prometnih nesreća i posljedica od 2002. do 2011. godine

Godina	Udjel u ukupnom broju prometnih nesreća %			Udjel u ukupnom broju nastradalih osoba %		
	s poginulim	s ozlijeđenim	s mat. štetom	poginule	teško ozlijeđene	lakše ozlijeđene
2002.	0,7	19,1	80,3	2,6	18,3	79,2
2003.	0,7	19,5	79,8	2,6	18,2	79,2
2004.	0,7	21,7	77,6	2,4	17,7	79,9
2005.	0,9	26,1	73,0	2,7	18,7	78,7
2006.	0,9	27,7	71,3	2,6	18,1	79,3
2007.	0,9	28,6	70,5	2,4	17,7	79,9
2008.	1,1	29,3	69,6	2,9	17,5	79,6
2009.	1,0	30,2	68,8	2,4	17,4	80,2
2010.	0,9	29,0	70,1	2,3	17,0	80,8
2011.	0,9	30,3	68,8	2,3	18,4	79,3
Prosjek	0,8	25,1	74,1	2,5	17,9	79,6

Grafikon 5: Struktura prometnih nesreća (prosjek od 2002. do 2011. godine)

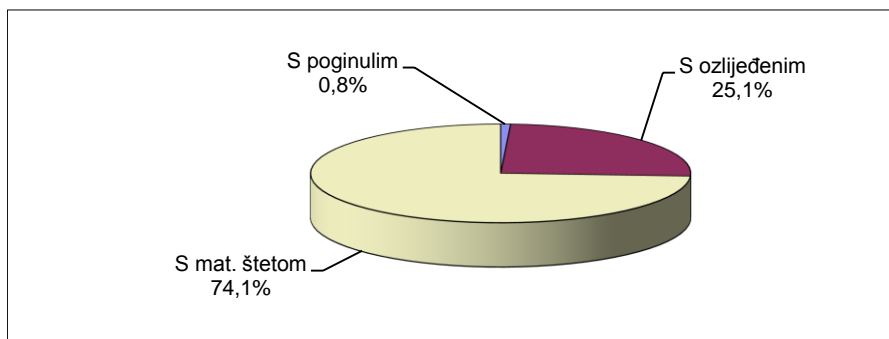

Grafikon 6: Struktura nastradalih osoba (prosjek od 2002. do 2011. godine)

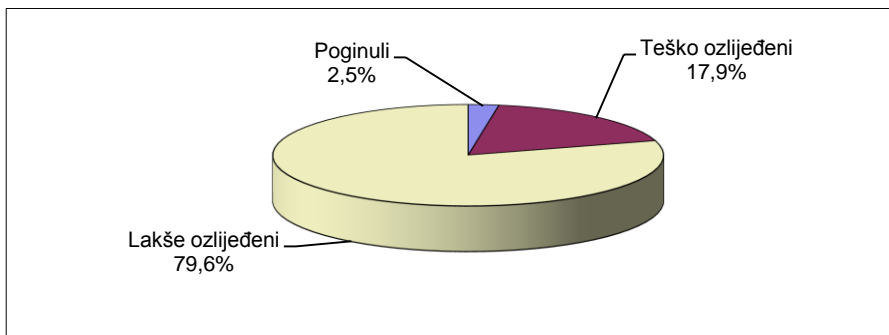

Stanovništvo, vozači, vozila i ceste od 2002. do 2011. godine

Osnovni pokazatelji	Godina									
	2002.	2003.	2004.	2005.	2006.	2007.	2008.	2009.	2010.	2011.
Stanovništvo RH ¹⁾	4.443.000	4.442.000	4.439.000	4.442.000	4.442.000	4.441.238	4.436.401	4.435.056	4.435.056	4.290.612
Vozači motornih vozila	1.920.321	1.964.406	2.011.950	2.052.056	2.085.336	2.131.678	2.179.514	2.208.621	2.233.963	2.250.877
<i>Verižni indeks</i>	103,4	102,3	102,4	102,0	101,6	102,2	102,2	101,3	101,1	100,8
<i>Vozači mot. voz. na 100.000 stanov.</i>	43.221	44.223	45.324	46.197	46.946	47.997	49.128	49.799	50.371	52.461
muškarci	1.233.571	1.251.234	1.270.883	1.286.472	1.299.711	1.319.397	1.340.312	1.352.237	1.361.328	1.365.253
žene	686.750	713.172	741.067	765.584	785.625	812.281	839.202	856.384	872.635	885.624
Registrirana mot. voz. 31. prosinca	1.571.775	1.649.851	1.720.099	1.790.971	1.866.741	1.949.936	2.021.936	2.005.210	1.969.587	1.969.405
<i>Verižni indeks</i>	105,2	105,0	104,3	104,1	104,2	104,5	103,7	99,2	98,2	100,0
<i>Motorna vozila na 100.000 stanov.</i>	35.376	37.142	38.750	40.319	42.025	43.905	45.576	45.213	44.410	45.900
Novoregistrirana motorna vozila	128.793	143.726	139.585	143.636	157.767	153.548	146.757	81.231	64.383	66.290
<i>Verižni indeks</i>	94,8	111,6	97,1	102,9	109,8	97,3	95,6	55,4	79,3	103,0
Duž. kategoriziranih cesta u km ²⁾	28.343	28.400	28.564	28.564	28.788	28.788	29.038	29.248	29.248	26.907
<i>Verižni indeks</i>	100,2	100,2	100,6	100,0	100,8	100,0	100,9	100,7	100,0	92,0
autoceste ²⁾	446	578	742	792	877	862	1.050	1.120	1.148	1.179
brze ceste ²⁾	264	371	380	330	330	330	172	141	113	89

1) Izvor: Statistička izvješća 1441/2011.; DZS

2) Izvor: Odluka o razvrstavanju javnih cesta (NN, broj 44/12.)

**Broj prometnih nesreća i posljedica na 100 000 stanovnika
od 2002. do 2011. godine**

Godina	Prometne nesreće			Nastradale osobe		
	s poginulim	s ozlijeđenim	s mat. štetom	poginule	teško ozlijeđene	lakše ozlijeđene
2002.	12,9	371,4	1.565,2	14,1	100,9	437,6
2003.	14,3	404,3	1.654,9	15,8	109,8	479,0
2004.	12,2	374,0	1.338,1	13,7	99,0	447,8
2005.	11,9	341,0	955,7	13,4	94,1	396,1
2006.	12,4	363,7	936,0	13,8	97,0	423,9
2007.	12,3	393,6	968,0	13,9	102,3	462,7
2008.	13,2	353,8	838,8	15,0	90,8	414,0
2009.	11,1	343,6	781,5	12,4	88,0	406,3
2010.	9,1	290,2	701,7	9,6	71,7	341,6
2011.	9,0	299,3	680,9	9,7	79,5	341,6
Prosjek	11,8	353,7	1.043,4	13,2	93,4	415,3

**Broj prometnih nesreća i posljedica na 100 000 vozača
od 2002. do 2011. godine**

Godina	Prometne nesreće			Nastradale osobe		
	s poginulim	s ozlijeđenim	s mat. štetom	poginule	teško ozlijeđene	lakše ozlijeđene
2002.	29,7	859,2	3.621,3	32,7	233,3	1.012,4
2003.	32,2	914,2	3.742,1	35,7	248,3	1.083,0
2004.	26,8	825,1	2.952,4	30,2	218,4	987,9
2005.	25,8	738,2	2.068,8	29,1	203,6	857,4
2006.	26,4	774,7	1.993,8	29,4	206,6	902,9
2007.	25,7	820,1	2.016,8	29,0	213,2	963,9
2008.	26,8	720,3	1.707,4	30,5	184,9	842,7
2009.	22,3	689,9	1.569,2	24,8	176,8	815,8
2010.	18,0	576,1	1.393,1	19,1	142,4	678,2
2011.	17,1	570,6	1.297,9	18,6	151,5	651,1
Prosjek	24,9	743,8	2.194,4	27,7	196,4	873,4

Broj prometnih nesreća i posljedica na 100 000 vozila od 2002. do 2011. godine

Godina	Prometne nesreće			Nastradale osobe		
	s poginulim	s ozlijeđenim	s mat. štetom	poginule	teško ozlijeđene	lakše ozlijeđene
2002.	36,3	1.049,8	4.424,3	39,9	285,1	1.236,9
2003.	38,4	1.088,5	4.455,6	42,5	295,7	1.289,5
2004.	31,4	965,1	3.453,3	35,3	255,5	1.155,5
2005.	29,6	845,9	2.370,4	33,3	233,3	982,4
2006.	29,5	865,4	2.227,3	32,9	230,8	1.008,6
2007.	28,1	896,5	2.204,7	31,7	233,0	1.053,8
2008.	28,9	776,4	1.840,5	32,8	199,3	908,3
2009.	24,6	759,9	1.728,4	27,3	194,7	898,6
2010.	20,4	653,4	1.580,1	21,6	161,6	769,2
2011.	19,5	652,1	1.483,4	21,2	173,1	744,2
Prosjek	28,3	845,2	2.493,5	31,4	223,1	992,5

Grafikon 7: Broj poginulih osoba na 100 000 stanovnika, vozača i vozila od 2002. do 2011. godine

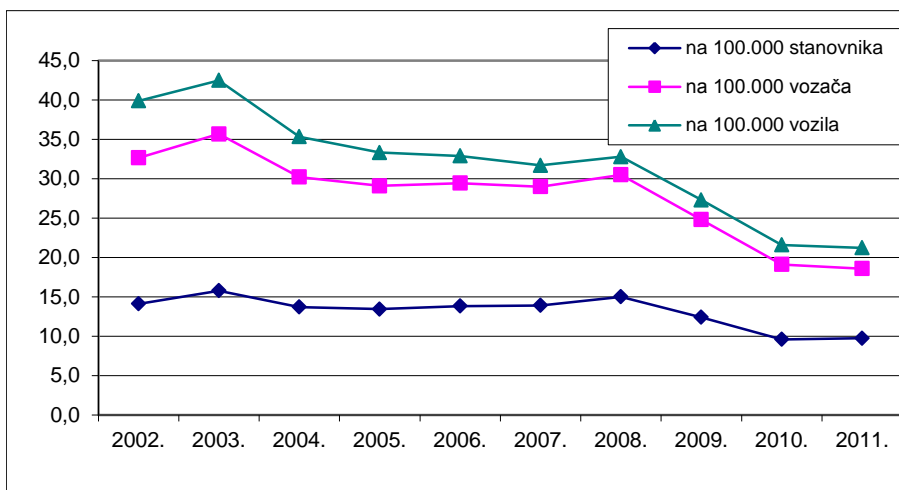

2. RASPROSTRANJENOST PROMETNIH NESREĆA

Nadzor i upravljanje cestovnim prometom Ministarstvo unutarnjih poslova obavlja na cjelokupnom teritoriju Republike Hrvatske prema svom teritorijalnom ustroju. Prema Zakonu o policiji teritorij države podijeljen je na policijske uprave, a područje policijskih uprava na policijske postaje. Uredbom Vlade Republike Hrvatske policijske uprave ustrojene su prema područjima županija, osim Policijske uprave zagrebačke koja djeluje na području Županije zagrebačke i Grada Zagreba. Policijske uprave razvrstane su u četiri kategorije prema broju stanovnika, veličini područja i složenosti sigurnosnog stanja.

Stanje sigurnosti cestovnog prometa na područjima policijskih uprava ovisi o gustoći prometa i značajkama prometnih smjerova. Temeljem sustavnog praćenja stanja sigurnosti i prikupljenih podataka uočava se pravilnost da na područjima policijskih uprava s gustoćom prometa raste i broj prometnih nesreća, ali su najteže posljedice (poginuli i teško ozlijeđeni) razmjerno blaže nego na područjima rjeđe nastanjenosti i slabije gustoće prometa. Ta je pravilnost povezana s činjenicom da se prometne nesreće s poginulima i teško stradalima u više od pedeset posto slučajeva događaju zbog nepropisne ili neprimjerene brzine, a to se iznadprosječno, u odnosu na gustoću prometa, događa na prometnicama izvan naselja.

Iz tablica je vidljivo kako se na područjima Policijskih uprava zagrebačke, splitsko-dalmatinske, primorsko-goranske, osječko-baranjske i istarske dogodilo 62 posto prometnih nesreća u državi. Na tim je područjima poginulo 44 posto svih poginulih na hrvatskim cestama. Većina policijskih uprava u 2011. godini bilježe manje prometnih nesreća (osim u PU osječko-baranjskoj, dubrovačko-neretvanskoj i kopriivničko-križevačkoj), ali je broj poginulih osoba u tim nesrećama u odnosu na 2010. godinu veći u policijskim upravama splitsko-dalmatinskoj, dubrovačko-neretvanskoj, šibensko-kninskoj, karlovačkoj, brodsko-posavskoj, kopriivničko-križevačkoj i sisačko-moslavačkoj.

Prometne nesreće po policijskim upravama

Policijska uprava	Prometne nesreće								
	Ukupno			S poginulim osobama			S ozlijeđenim osobama		
	2010.	2011.	+ - %	2010.	2011.	+ - %	2010.	2011.	+ - %
zagrebačka	13.735	13.031	-5,1	83	71	-14,5	2880	2994	+4,0
splitsko-dalmatinska	4.677	4.465	-4,5	26	32	+23,1	1543	1475	-4,4
primorsko-goranska	3.790	3.674	-3,1	35	33	-5,7	981	991	+1,0
osječko-baranjska	2.101	2.163	+3,0	27	24	-11,1	833	768	-7,8
istarska	2.974	2.890	-2,8	25	17	-32,0	857	867	+1,2
dubrovačko-neretv.	1.096	1.164	+6,2	14	18	+28,6	442	429	-2,9
karlovačka	1.705	1.517	-11,0	14	16	+14,3	388	374	-3,6
sislačko-moslavačka	1.671	1.564	-6,4	14	12	-14,3	560	569	+1,6
šibensko-kninska	1.071	1.004	-6,3	11	16	+45,5	387	371	-4,1
vukovarsko-srijem.	1.303	1.237	-5,1	16	15	-6,3	508	525	+3,3
zadarska	2.302	2.057	-10,6	19	19	0,0	715	639	-10,6
bjelovarsko-bilogor.	862	838	-2,8	19	16	-15,8	308	324	+5,2
brodsko-posavska	1.246	1.185	-4,9	17	26	+52,9	510	499	-2,2
koprivničko-križev.	772	793	+2,7	8	9	+12,5	286	314	+9,8
krapinsko-zagorska	907	818	-9,8	13	10	-23,1	316	308	-2,5
ličko-senjska	986	977	-0,9	13	15	+15,4	227	246	+8,4
međimurska	719	685	-4,7	9	9	0,0	235	272	+15,7
požeško-slavonska	613	603	-1,6	9	4	-55,6	233	233	0,0
varaždinska	1.202	1.153	-4,1	15	11	-26,7	400	366	-8,5
virovitičko-podrav.	662	625	-5,6	15	12	-20,0	261	279	+6,9
UKUPNO	44.394	42.443	-4,4	402	385	-4,2	12.870	12.843	-0,2

Nastradale osobe po policijskim upravama

Policijska uprava	Nastradale osobe								
	Poginule			Teško ozlijeđene			Lakše ozlijeđene		
	2010.	2011.	+ - %	2010.	2011.	+ - %	2010.	2011.	+ - %
zagrebačka	88	76	-13,6	591	670	+13,4	3.453	3.462	+0,3
splitsko-dalmatinska	26	32	+23,1	403	436	+8,2	1.716	1.579	-8,0
primorsko-goranska	35	34	-2,9	264	252	-4,5	1.030	1.058	+2,7
osječko-baranjska	28	25	-10,7	194	170	-12,4	1.023	950	-7,1
istarska	27	18	-33,3	151	182	+20,5	1.058	980	-7,4
dubrovačko-neret.	16	18	+12,5	147	150	+2,0	489	465	-4,9
karlovačka	15	21	+40,0	124	123	-0,8	491	405	-17,5
sislačko-moslavačka	14	15	+7,1	123	159	+29,3	651	632	-2,9
šibensko-kninska	11	18	+63,6	132	113	-14,4	398	418	+5,0
vukovarsko-srijem.	18	17	-5,6	115	89	-22,6	706	757	+7,2
zadarska	21	21	0,0	210	196	-6,7	820	733	-10,6
bjelovarsko-bilogor.	19	18	-5,3	79	109	+38,0	389	350	-10,0
brodsko-posavska	18	29	+61,1	109	139	+27,5	632	638	+0,9
koprivničko-križev.	9	10	+11,1	75	87	+16,0	299	336	+12,4
krapinsko-zagorska	15	11	-26,7	115	97	-15,7	389	353	-9,3
ličko-senjska	16	15	-6,3	64	87	+35,9	290	287	-1,0
međimurska	9	9	0,0	80	118	+47,5	225	254	+12,9
požeško-slavonska	10	6	-40,0	53	51	-3,8	325	295	-9,2
varaždinska	16	13	-18,8	86	101	+17,4	444	396	-10,8
virovitičko-podrav.	15	12	-20,0	67	80	+19,4	323	308	-4,6
UKUPNO	426	418	-1,9	3.182	3.409	+7,1	15.151	14.656	-3,3

Grafikon 8: Prometne nesreće s nastradalim osobama i poginule osobe po policijskim upravama 2010./2011.

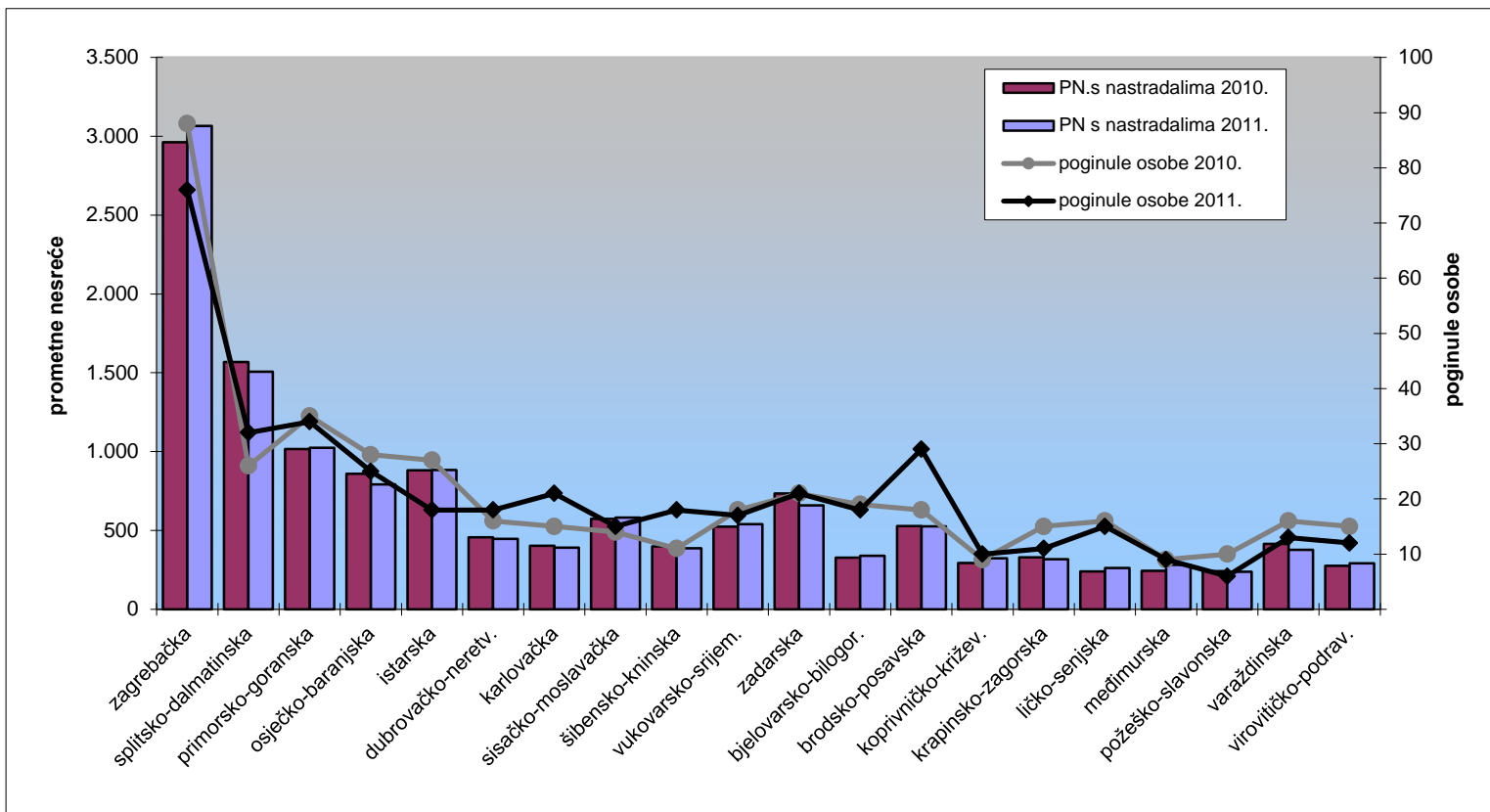

Udjeli prometnih nesreća po policijskim upravama

Policijska uprava	Prometne nesreće								
	Ukupno			S poginulim osobama			S ozlijeđenim osobama		
	2010.	2011.	+ -	2010.	2011.	+ -	2010.	2011.	+ -
zagrebačka	30,9	30,7	-0,2	20,6	18,4	-2,2	22,4	23,3	+0,9
splitsko-dalmatinska	10,5	10,5	-0,0	6,5	8,3	+1,8	12,0	11,5	-0,5
primorsko-goranska	8,5	8,7	+0,1	8,7	8,6	-0,1	7,6	7,7	+0,1
osječko-baranjska	4,7	5,1	+0,4	6,7	6,2	-0,5	6,5	6,0	-0,5
istarska	6,7	6,8	+0,1	6,2	4,4	-1,8	6,7	6,8	+0,1
dubrovačko-neretv.	2,5	2,7	+0,3	3,5	4,7	+1,2	3,4	3,3	-0,1
karlovačka	3,8	3,6	-0,3	3,5	4,2	+0,7	3,0	2,9	-0,1
sisačko-moslavačka	3,8	3,7	-0,1	3,5	3,1	-0,4	4,4	4,4	+0,1
šibensko-kninska	2,4	2,4	-0,0	2,7	4,2	+1,4	3,0	2,9	-0,1
vukovarsko-srijem.	2,9	2,9	-0,0	4,0	3,9	-0,1	3,9	4,1	+0,1
zadarska	5,2	4,8	-0,3	4,7	4,9	+0,2	5,6	5,0	-0,6
bjelovarsko-bilogor.	1,9	2,0	+0,0	4,7	4,2	-0,6	2,4	2,5	+0,1
brodsko-posavska	2,8	2,8	-0,0	4,2	6,8	+2,5	4,0	3,9	-0,1
koprivničko-križev.	1,7	1,9	+0,1	2,0	2,3	+0,3	2,2	2,4	+0,2
krapinsko-zagorska	2,0	1,9	-0,1	3,2	2,6	-0,6	2,5	2,4	-0,1
ličko-senjska	2,2	2,3	+0,1	3,2	3,9	+0,7	1,8	1,9	+0,2
međimurska	1,6	1,6	-0,0	2,2	2,3	+0,1	1,8	2,1	+0,3
požeško-slavonska	1,4	1,4	+0,0	2,2	1,0	-1,2	1,8	1,8	+0,0
varaždinska	2,7	2,7	+0,0	3,7	2,9	-0,9	3,1	2,8	-0,3
virovitičko-podrav.	1,5	1,5	-0,0	3,7	3,1	-0,6	2,0	2,2	+0,1
UKUPNO	100,0	100,0	0,0	100,0	100,0	0,0	100,0	100,0	0,0

Udjeli nastradalih osoba po policijskim upravama

Policijska uprava	Nastradale osobe								
	Poginule			Teško ozlijeđene			Lakše ozlijeđene		
	2010.	2011.	+ -	2010.	2011.	+ -	2010.	2011.	+ -
zagrebačka	20,7	18,2	-2,5	18,6	19,7	+1,1	22,8	23,6	+0,8
splitsko-dalmatinska	6,1	7,7	+1,6	12,7	12,8	+0,1	11,3	10,8	-0,6
primorsko-goranska	8,2	8,1	-0,1	8,3	7,4	-0,9	6,8	7,2	+0,4
osječko-baranjska	6,6	6,0	-0,6	6,1	5,0	-1,1	6,8	6,5	-0,3
istarska	6,3	4,3	-2,0	4,7	5,3	+0,6	7,0	6,7	-0,3
dubrovačko-neret.	3,8	4,3	+0,6	4,6	4,4	-0,2	3,2	3,2	-0,1
karlovačka	3,5	5,0	+1,5	3,9	3,6	-0,3	3,2	2,8	-0,5
sisačko-moslavačka	3,3	3,6	+0,3	3,9	4,7	+0,8	4,3	4,3	+0,0
šibensko-kninska	2,6	4,3	+1,7	4,1	3,3	-0,8	2,6	2,9	+0,2
vukovarsko-srijem.	4,2	4,1	-0,2	3,6	2,6	-1,0	4,7	5,2	+0,5
zadarska	4,9	5,0	+0,1	6,6	5,7	-0,9	5,4	5,0	-0,4
bjelovarsko-bilogor.	4,5	4,3	-0,2	2,5	3,2	+0,7	2,6	2,4	-0,2
brodsko-posavska	4,2	6,9	+2,7	3,4	4,1	+0,7	4,2	4,4	+0,2
koprivničko-križev.	2,1	2,4	+0,3	2,4	2,6	+0,2	2,0	2,3	+0,3
krapinsko-zagorska	3,5	2,6	-0,9	3,6	2,8	-0,8	2,6	2,4	-0,2
ličko-senjska	3,8	3,6	-0,2	2,0	2,6	+0,5	1,9	2,0	+0,1
međimurska	2,1	2,2	+0,1	2,5	3,5	+0,9	1,5	1,7	+0,2
požeško-slavonska	2,3	1,4	-0,9	1,7	1,5	-0,2	2,1	2,0	-0,1
varaždinska	3,8	3,1	-0,6	2,7	3,0	+0,3	2,9	2,7	-0,2
virovitičko-podrav.	3,5	2,9	-0,7	2,1	2,3	+0,2	2,1	2,1	-0,0
UKUPNO	100,0	100,0	0,0	100,0	100,0	0,0	100,0	100,0	0,0

Grafikon 9: Udjeli prometnih nesreća i poginulih osoba po policijskim upravama u 2011. godini

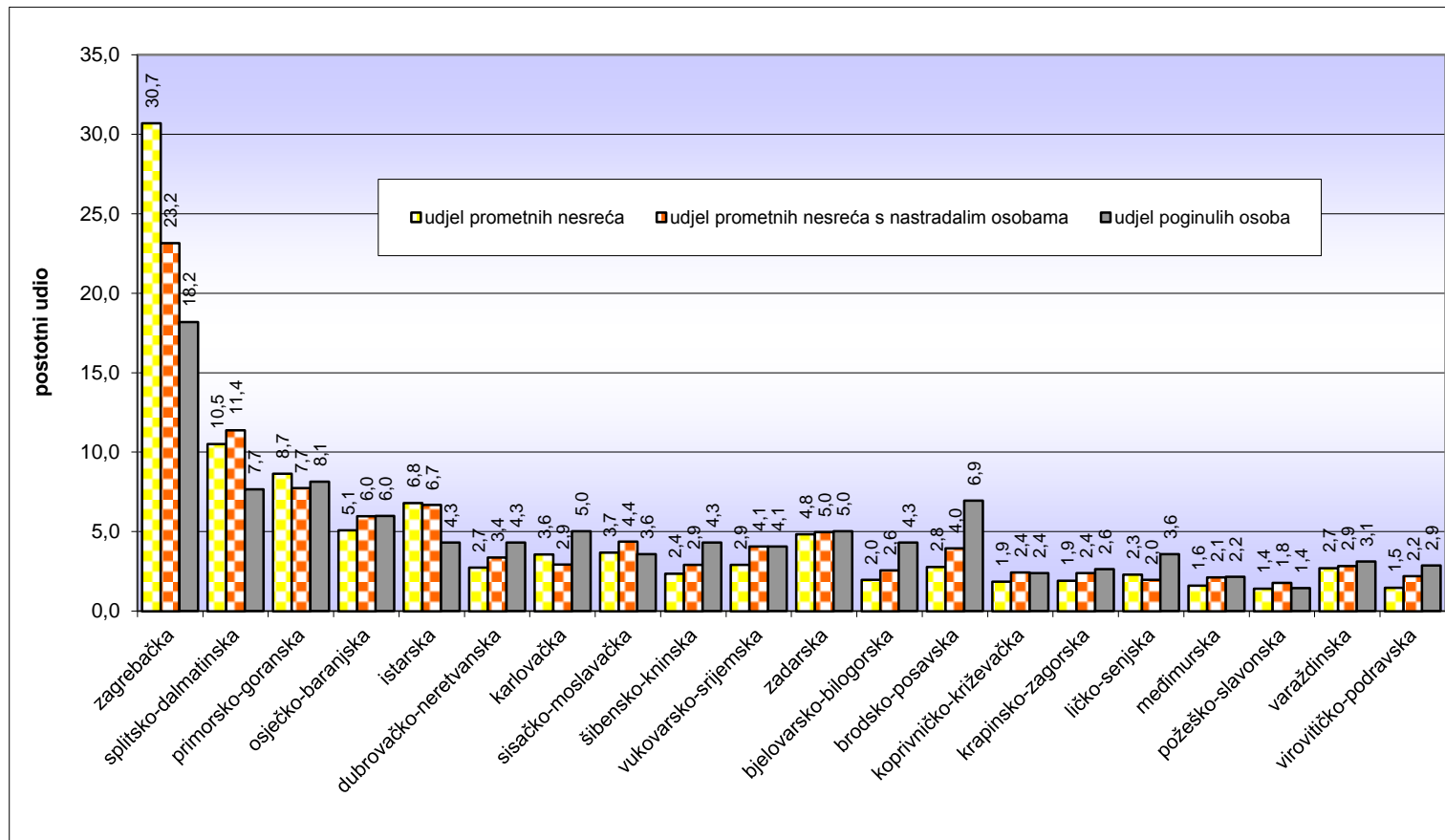

Stanovništvo¹, vozači i registrirana vozila u 2011. godini

Policajska uprava	Broj stanovnika	%	Broj vozača	%	Registrirano motornih vozila	%
zagrebačka	1.110.517	25,9	580.710	25,8	534.639	27,1
splitško-dalmatinska	455.242	10,6	232.940	10,3	211.987	10,8
primorsko-goranska	296.123	6,9	178.532	7,9	159.819	8,1
osječko-baranjska	304.899	7,1	149.454	6,6	118.058	6,0
istarska	208.440	4,9	132.663	5,9	127.657	6,5
dubrovačko-neretva.	122.783	2,9	66.225	2,9	59.674	3,0
karlovačka	128.749	3,0	66.989	3,0	58.071	2,9
sislačko-moslavačka	172.977	4,0	85.638	3,8	69.453	3,5
šibensko-kninska	109.320	2,5	52.854	2,3	47.262	2,4
vukovarsko-srijemska	180.117	4,2	91.181	4,1	61.175	3,1
zadarska	170.398	4,0	83.154	3,7	70.444	3,6
bjelovarsko-bilogor.	119.743	2,8	60.993	2,7	55.889	2,8
brodsko-posavska	158.559	3,7	77.392	3,4	55.308	2,8
koprivničko-križevačka	115.582	2,7	59.530	2,6	56.629	2,9
krapinsko-zagorska	133.064	3,1	65.640	2,9	58.044	2,9
ličko-senjska	51.022	1,2	22.679	1,0	21.297	1,1
međimurska	114.414	2,7	61.623	2,7	52.845	2,7
požeško-slavonska	78.031	1,8	52.163	2,3	33.862	1,7
varaždinska	176.046	4,1	89.401	4,0	81.636	4,1
virovitičko-podravska	84.586	2,0	41.116	1,8	35.656	1,8
UKUPNO	4.290.612	100,0	2.250.877	100,0	1.969.405	100,0

Sudnos prometnih nesreća i nastradalih osoba prema stanovništvu, vozačima i registriranim vozilima u 2011. godini

Policajska uprava	Na 100.000 stanovnika		Na 100.000 vozača		Na 100.000 motornih vozila			
	poginulo osoba	ozlijeđeno osoba	nesreće s nastradalim osobama	poginulo osoba	ozlijeđeno osoba	nesreće s nastradalim osobama	poginulo osoba	ozlijeđen o osoba
zagrebačka	6,8	372,1	527,8	13,1	711,5	573,3	14,2	711,5
splitško-dalmatinska	7,0	442,6	646,9	13,7	865,0	710,9	15,1	865,0
primorsko-goranska	11,5	442,4	573,6	19,0	733,8	640,7	21,3	733,8
osječko-baranjska	8,2	367,3	529,9	16,7	749,4	670,9	21,2	749,4
istarska	8,6	557,5	666,4	13,6	875,9	692,5	14,1	875,9
dubrovačko-neretva.	14,7	500,9	675,0	27,2	928,7	749,1	30,2	928,7
karlovačka	16,3	410,1	582,2	31,3	788,2	671,6	36,2	788,2
sislačko-moslavačka	8,7	457,3	678,4	17,5	923,7	836,5	21,6	923,7
šibensko-kninska	16,5	485,7	732,2	34,1	1.004,7	818,8	38,1	1.004,7
vukovarsko-srijem.	9,4	469,7	592,2	18,6	927,8	882,7	27,8	927,8
zadarska	12,3	545,2	791,3	25,3	1.117,2	934,1	29,8	1.117,2
bjelovarsko-bilogor.	15,0	383,3	557,4	29,5	752,5	608,3	32,2	752,5
brodsko-posavska	18,3	490,0	678,4	37,5	1.004,0	949,2	52,4	1.004,0
koprivničko-križ.	8,7	366,0	542,6	16,8	710,6	570,4	17,7	710,6
krapinsko-zagorska	8,3	338,2	484,5	16,8	685,6	547,9	19,0	685,6
ličko-senjska	29,4	733,0	1.150,8	66,1	1.649,1	1.225,5	70,4	1.649,1
međimurska	7,9	325,1	456,0	14,6	603,7	531,7	17,0	603,7
požeško-slavonska	7,7	443,4	454,3	11,5	663,3	699,9	17,7	663,3
varaždinska	7,4	282,3	421,7	14,5	555,9	461,8	15,9	555,9
virovitičko-podravska	14,2	458,7	707,8	29,2	943,7	816,1	33,7	943,7
UKUPNO	9,7	421,0	587,7	18,6	802,6	671,7	21,2	802,6

¹ Podaci: Prvi rezultati popisa 2011.

Grafikon 10: Poginule osobe na 100 000 stanovnika

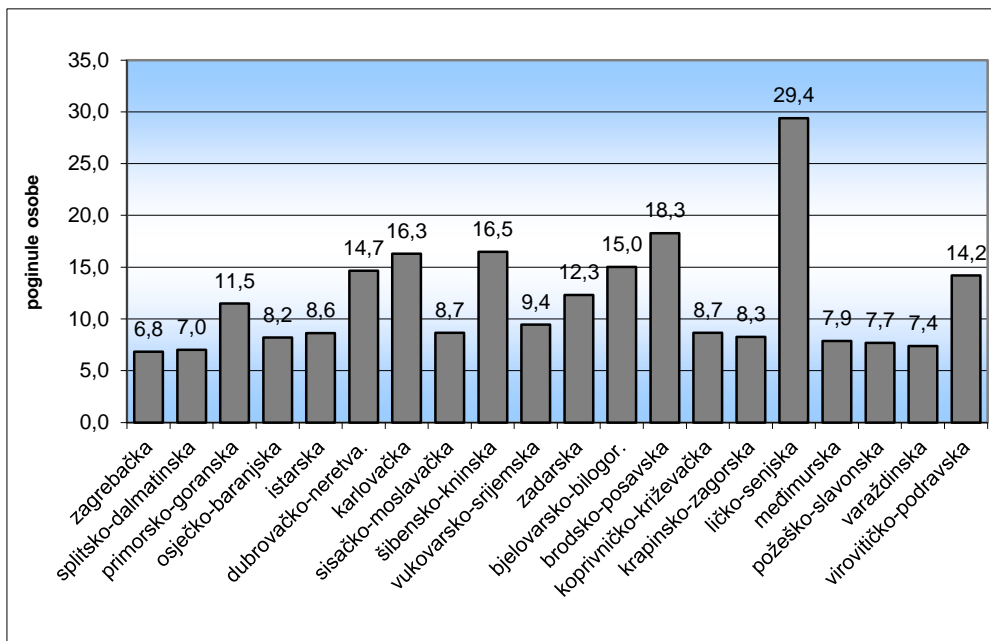

Grafikon 11: Prometne nesreće s nastradalim osobama na 100 000 vozača i motornih vozila

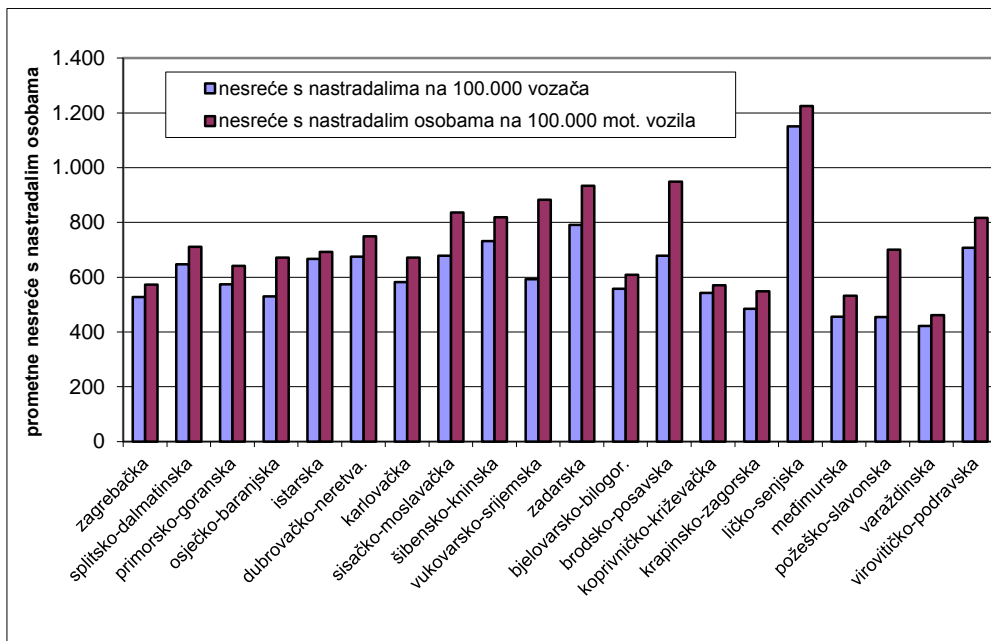

3. VRIJEME DOGAĐANJA PROMETNIH NESREĆA

Prometne nesreće po mjesecima

Mjesec	Prometne nesreće					
	ukupno		s poginulim osobama		s ozlijeđenim osobama	
	2011.	%	2011.	%	2011.	%
siječanj	2.852	6,7	32	8,3	745	5,8
veljača	2.816	6,6	29	7,5	820	6,4
ožujak	3.056	7,2	19	4,9	833	6,5
I. tromjesečje	8.724	20,6	80	20,8	2.398	18,7
travanj	3.351	7,9	29	7,5	1.007	7,8
svibanj	3.682	8,7	19	4,9	1.217	9,5
lipanj	3.723	8,8	37	9,6	1.237	9,6
II. tromjesečje	10.756	25,3	85	22,1	3.461	26,9
srpanj	4.360	10,3	40	10,4	1.390	10,8
kolovoz	4.360	10,3	40	10,4	1.387	10,8
rujan	3.863	9,1	48	12,5	1.240	9,7
III. tromjesečje	12.583	29,6	128	33,2	4.017	31,3
listopad	3.776	8,9	32	8,3	1.136	8,8
studen	3.013	7,1	26	6,8	804	6,3
prosinac	3.591	8,5	34	8,8	1.027	8,0
IV. tromjesečje	10.380	24,5	92	23,9	2.967	23,1
UKUPNO	42.443	100,0	385	100,0	12.843	100,0

Nastradale osobe po mjesecima

Mjesec	Nastradale osobe					
	poginule		teško ozlijeđene		lakše ozlijeđene	
	2011.	%	2011.	%	2011.	%
siječanj	34	8,1	209	6,1	829	5,7
veljača	32	7,7	192	5,6	985	6,7
ožujak	22	5,3	199	5,8	961	6,6
I. tromjesečje	88	21,1	600	17,6	2.775	18,9
travanj	30	7,2	264	7,7	1.140	7,8
svibanj	21	5,0	362	10,6	1.300	8,9
lipanj	40	9,6	329	9,7	1.357	9,3
II. tromjesečje	91	21,8	955	28,0	3.797	25,9
srpanj	47	11,2	382	11,2	1.667	11,4
kolovoz	43	10,3	384	11,3	1.613	11,0
rujan	50	12,0	338	9,9	1.362	9,3
III. tromjesečje	140	33,5	1.104	32,4	4.642	31,7
listopad	35	8,4	326	9,6	1.300	8,9
studen	26	6,2	179	5,3	928	6,3
prosinac	38	9,1	245	7,2	1.214	8,3
IV. tromjesečje	99	23,7	750	22,0	3.442	23,5
UKUPNO	418	100,0	3.409	100,0	14.656	100,0

Grafikon 12: Prometne nesreće s nastradalim osobama i poginule osobe po mjesecima u 2011. godini

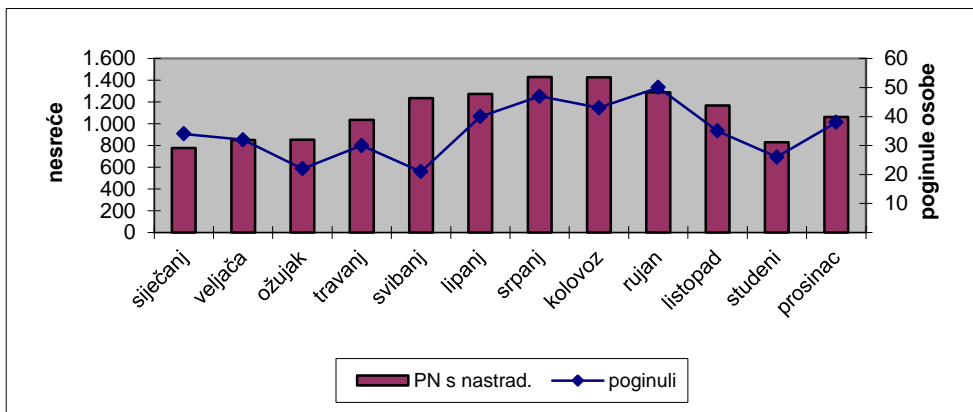

Prometne nesreće s nastradalim osobama i poginule osobe po danima u tjednu

Dan u tjednu	Prometne nesreće s nastradalima		Poginule osobe		Ozlijeđene osobe	
	2011.	%	2011.	%	2011.	%
ponedjeljak	1.861	14,1	41	9,8	2.566	14,2
utorak	1.661	12,6	41	9,8	2.143	11,9
srijeda	1.805	13,6	48	11,5	2.345	13,0
četvrtak	1.962	14,8	57	13,6	2.640	14,6
petak	2.179	16,5	71	17,0	2.897	16,0
subota	2.020	15,3	89	21,3	2.887	16,0
nedjelja	1.740	13,2	71	17,0	2.587	14,3
UKUPNO	13.228	100,0	418	100,0	18.065	100,0

Grafikon 13: Prometne nesreće s nastradalim osobama i poginule osobe po danima u tjednu u 2011. godini

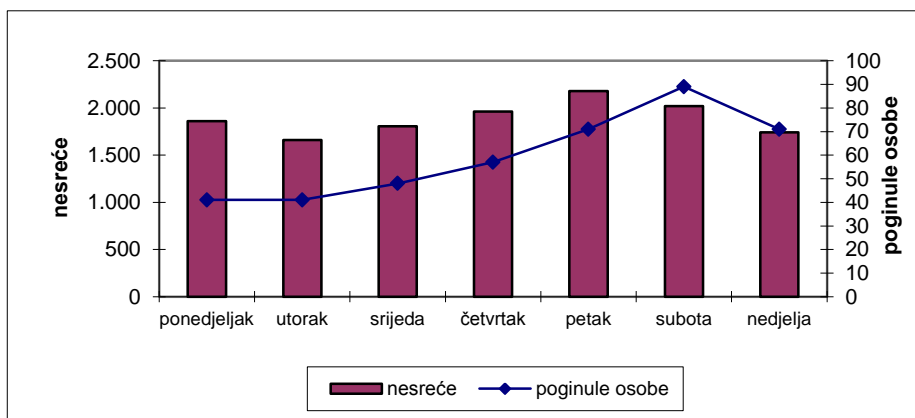

Prometne nesreće s nastradalim osobama i poginule osobe tijekom dana

Doba dana	Prometne nesreće s nastradalima		Poginule osobe		Ozlijeđene osobe	
	2011.	%	2011.	%	2011.	%
0 - 2	440	3,3	26	6,2	615	3,4
2 - 4	359	2,7	29	6,9	537	3,0
4 - 6	448	3,4	45	10,8	665	3,7
6 - 8	960	7,3	35	8,4	1.322	7,3
8 - 10	1.186	9,0	28	6,7	1.578	8,7
10 - 12	1.480	11,2	29	6,9	1.917	10,6
12 - 14	1.612	12,2	36	8,6	2.106	11,7
14 - 16	1.719	13,0	28	6,7	2.357	13,0
16 - 18	1.676	12,7	47	11,2	2.329	12,9
18 - 20	1.652	12,5	57	13,6	2.306	12,8
20 - 22	1.034	7,8	35	8,4	1.430	7,9
22 - 24	662	5,0	23	5,5	903	5,0
UKUPNO	13.228	100,0	418	100,0	18.065	100,0

Grafikon 14: Prometne nesreće s nastradalim osobama i poginule osobe tijekom dana u 2011. godini

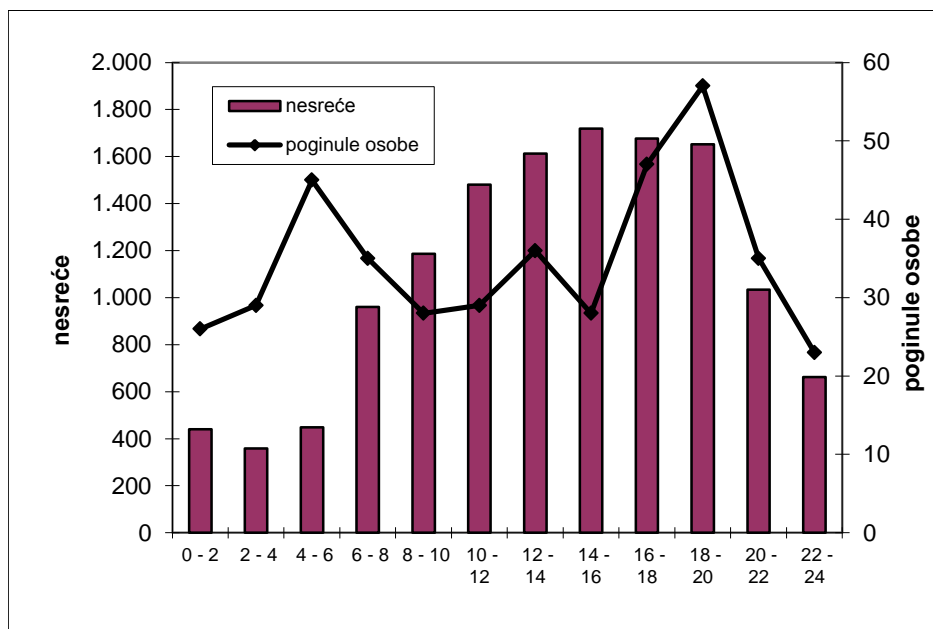

4. PROMETNE NESREĆE PREMA OBILJEŽJIMA

4.1. Vrste prometnih nesreća u 2011. godini

Vrste prometnih nesreća		Prometne nesreće					
		ukupno	%	s poginulima	%	s ozlijeđenima	%
Sudar vozila u pokretu	iz suprotnih smjerova	4.504	10,6	71	18,4	1.585	12,3
	bočni smjer	8.555	20,2	28	7,3	2.477	19,3
	u usporednoj vožnji	1.215	2,9	3	0,8	179	1,4
	u vožnji u slijedu	6.266	14,8	18	4,7	1.805	14,1
	u vožnji unazad	1.544	3,6			80	0,6
	UKUPNO	22.084	52,0	120	31,2	6.126	47,7
Udar vozila u parkirano vozilo		4.976	11,7	4	1,0	144	1,1
Slijetanje vozila s ceste		7.083	16,7	141	36,6	3.047	23,7
Nalet na bicikl		625	1,5	18	4,7	492	3,8
Nalet na pješaka		1.772	4,2	65	16,9	1.637	12,7
Nalet na motocikl ili moped		309	0,7	7	1,8	220	1,7
Sudar s vlakom		36	0,1	7	1,8	14	0,1
Udar vozila u objekt na cesti		1.232	2,9	2	0,5	89	0,7
Udar vozila u objekt kraj ceste		1.581	3,7	13	3,4	261	2,0
Nalet na životinju		861	2,0	2	0,5	49	0,4
Ostalo		1.884	4,4	6	1,6	764	5,9
SVEUKUPNO		42.443	100,0	385	100,0	12.843	100,0

Nastradale osobe prema vrstama prometnih nesreća u 2011. godini

Vrste prometnih nesreća		Nastradale osobe					
		poginule	%	teško ozlijeđene	%	lakše ozlijeđene	%
Sudar vozila u pokretu	iz suprotnih smjerova	82	19,6	566	16,6	2.391	16,3
	bočni smjer	31	7,4	456	13,4	3.219	22,0
	u usporednoj vožnji	3	0,7	28	0,8	229	1,6
	u vožnji u slijedu	19	4,5	184	5,4	2.615	17,8
	u vožnji unazad	0	0,0	13	0,4	91	0,6
	UKUPNO	135	32,3	1.247	36,6	8.545	58,3
Udar vozila u parkirano vozilo		5	1,2	25	0,7	188	1,3
Slijetanje vozila s ceste		153	36,6	1.016	29,8	3.092	21,1
Nalet na bicikl		19	4,5	144	4,2	368	2,5
Nalet na pješaka		65	15,6	533	15,6	1.210	8,3
Nalet na motocikl ili moped		7	1,7	57	1,7	200	1,4
Sudar s vlakom		9	2,2	6	0,2	15	0,1
Udar vozila u objekt na cesti		2	0,5	34	1,0	77	0,5
Udar vozila u objekt kraj ceste		15	3,6	91	2,7	257	1,8
Nalet na životinju		2	0,5	12	0,4	50	0,3
Ostalo		6	1,4	244	7,2	654	4,5
SVEUKUPNO		418	100,0	3.409	100,0	14.656	100,0

Grafikon 15: Vrste prometnih nesreća u 2011. godini

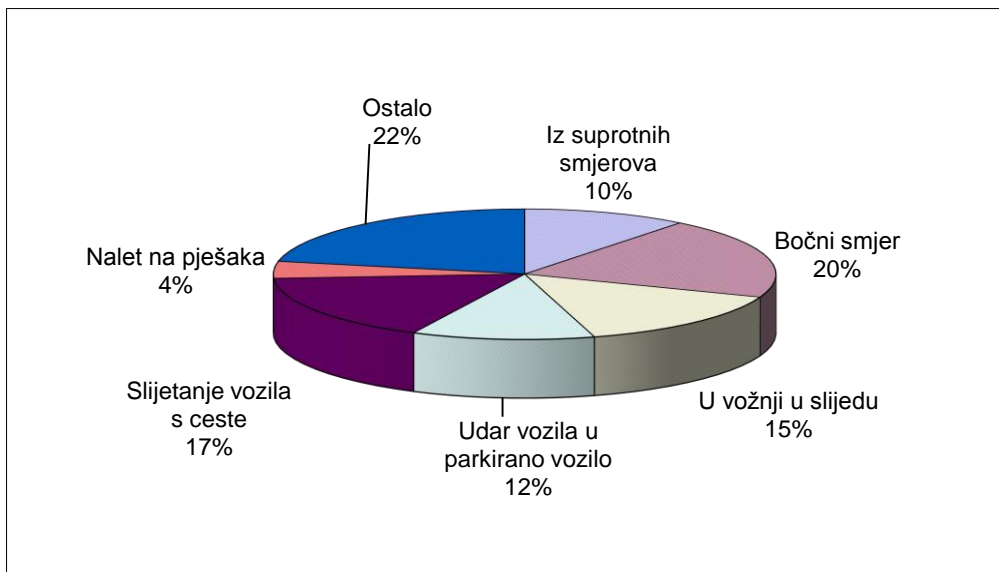

Grafikon 16: Poginule osobe prema vrsti prometnih nesreća u 2011. godini

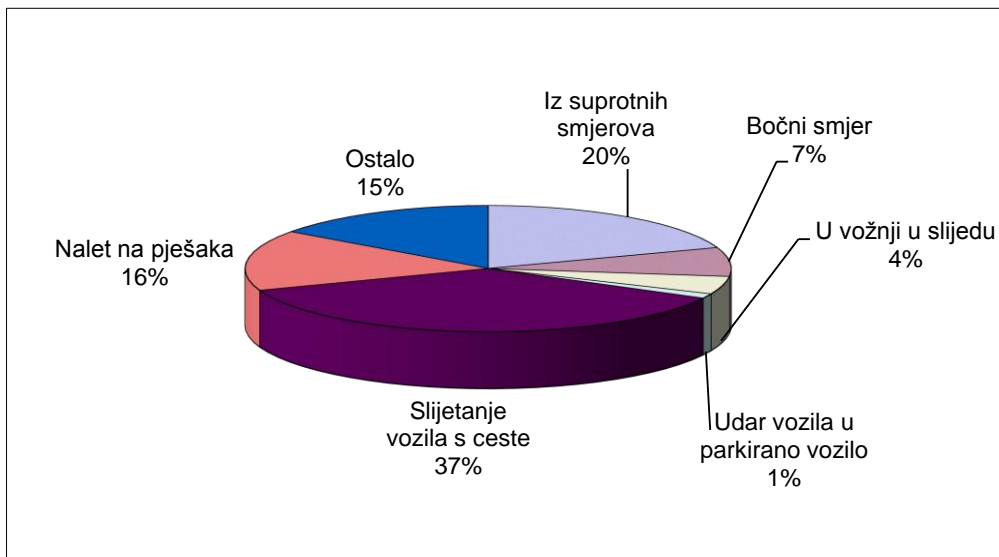

4.2. Prometne nesreće po kategorijama i značajkama cesta

Prometne nesreće po kategorijama cesta u 2011. godini

Kategorija ceste	Prometne nesreće					
	ukupno	%	s poginulima	%	s ozlijeđenima	%
Autocesta	2.051	4,8	24	6,2	360	2,8
Državna cesta (u naselju)	2.153	5,1	34	8,8	805	6,3
Državna cesta (izvan naselja)	4.043	9,5	92	23,9	1.397	10,9
Županijska cesta (u naselju)	1.974	4,7	21	5,5	870	6,8
Županijska cesta (izvan naselja)	1.396	3,3	22	5,7	587	4,6
Lokalna cesta (unutar naselja)	261	0,6	6	1,6	114	0,9
Lokalna cesta (izvan naselja)	406	1,0	9	2,3	163	1,3
Ceste unutar naselja (ostale)	30.159	71,1	177	46,0	8.547	66,5
Ukupno sve ceste	42.443	100,0	385	100,0	12.843	100,0

Nastradali sudionici po kategorijama cesta u 2011. godini

Kategorija ceste	Nastradale osobe					
	poginule	%	teško ozlijeđene	%	lakše ozlijeđene	%
Autocesta	28	6,7	158	4,6	538	3,7
Državna cesta (u naselju)	36	8,6	204	6,0	1.021	7,0
Državna cesta (izvan naselja)	107	25,6	523	15,3	1.797	12,3
Županijska cesta (u naselju)	22	5,3	206	6,0	1.044	7,1
Županijska cesta (izvan naselja)	22	5,3	192	5,6	698	4,8
Lokalna cesta (unutar naselja)	7	1,7	32	0,9	117	0,8
Lokalna cesta (izvan naselja)	9	2,2	60	1,8	179	1,2
Ceste unutar naselja (ostale)	187	44,7	2.034	59,7	9.262	63,2
Ukupno sve ceste	418	100,0	3.409	100,0	14.656	100,0

Grafikon 17: Prometne nesreće po kategorijama cesta u 2011. godini

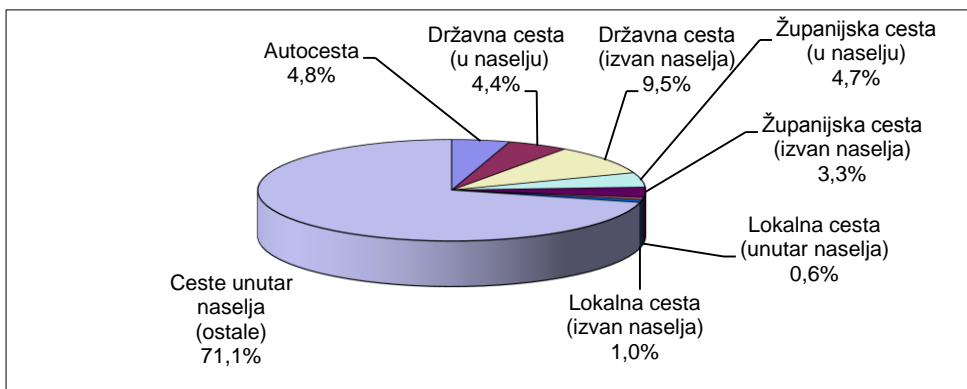

Grafikon 18: Poginule osobe po kategorijama cesta u 2011. godini

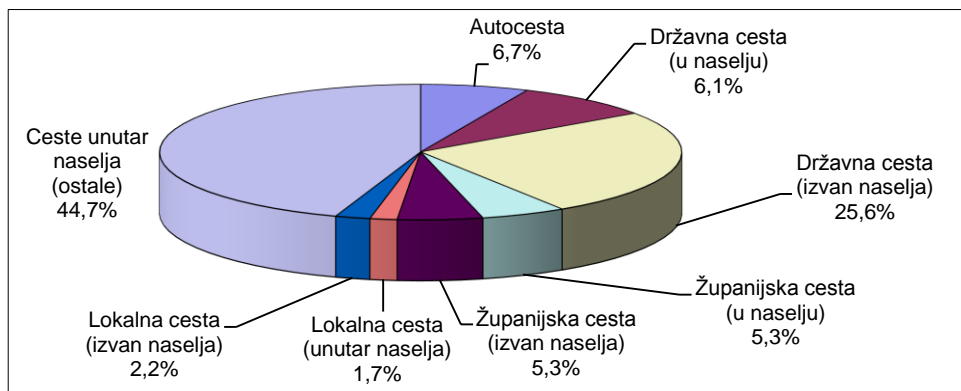

Prometne nesreće na autocestama i brzim cestama u 2011. godini

Autoceste i brze ceste	Prometne nesreće					
	ukupno	%	s poginulima	%	s ozlijeđenima	%
A1 Zagreb-Split	764	37,3	9	37,5	120	33,3
A2 Macelj-Zagreb	86	4,2	2	8,3	12	3,3
A3 Bregana-Zagreb-Lipovac	775	37,8	8	33,3	139	38,6
A4 Goričan-Zagreb	110	5,4	1	4,2	15	4,2
A5 Beli Manastir-Osijek-Svilaj	22	1,1		0,0	6	1,7
A6 Bosiljevo-Rijeka	146	7,1	2	8,3	32	8,9
A7 Rupa-Rijeka-Žuta Lokva	97	4,7	1	4,2	25	6,9
A8 Kanfanar-Matulji	10	0,5	1	4,2	1	0,3
A9 Umag-Pula	40	2,0		0,0	10	2,8
A11 Zagreb-Sisak	1	0,0		0,0		0,0
UKUPNO	2.051	100,0	24	100,0	360	100,0

Nastradali sudionici na autocestama i brzim cestama u 2011. godini

Autoceste i brze ceste	Nastradale osobe					
	poginule	%	teško ozlijeđene	%	lakše ozlijeđene	%
A1 Zagreb-Split	9	32,1	49	31,0	175	32,5
A2 Macelj-Zagreb	2	7,1	14	8,9	14	2,6
A3 Bregana-Zagreb-Lipovac	10	35,7	68	43,0	212	39,4
A4 Goričan-Zagreb	2	7,1	4	2,5	40	7,4
A5 Beli Manastir-Osijek-Svilaj		0,0	3	1,9	5	0,9
A6 Bosiljevo-Rijeka	2	7,1	9	5,7	47	8,7
A7 Rupa-Rijeka-Žuta Lokva	2	7,1	5	3,2	34	6,3
A8 Kanfanar-Matulji	1	3,6	4	2,5	2	0,4
A9 Umag-Pula		0,0	2	1,3	9	1,7
A11 Zagreb-Sisak		0,0		0,0		0,0
UKUPNO	28	100,0	158	100,0	538	100,0

Grafikon 19: Prometne nesreće na autocestama i brzim cestama u 2011. godini

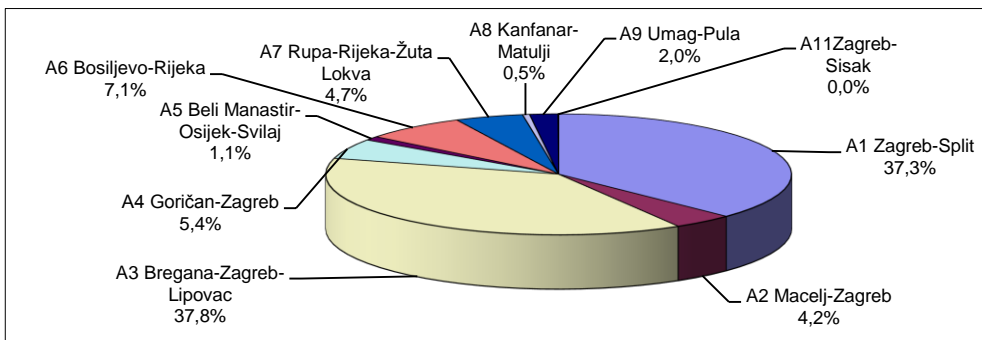

Grafikon 20: Poginule osobe na autocestama i brzim cestama u 2011. godini

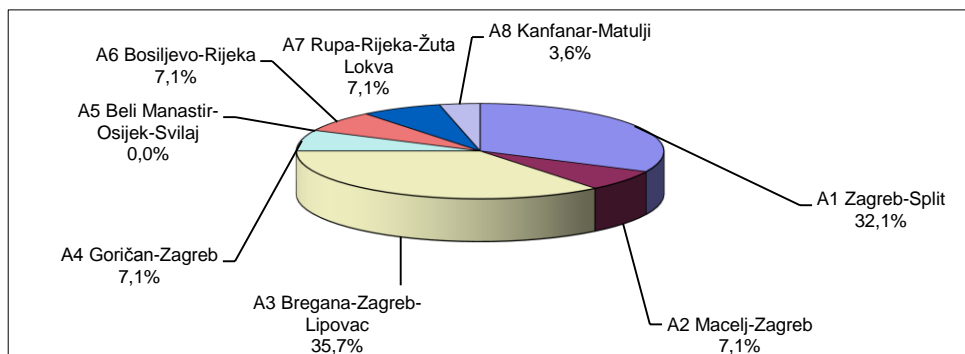

Prometne nesreće po značajkama ceste u 2011. godini

Značajke ceste		Prometne nesreće					
		ukupno	%	s poginulim osobama	%	s ozlijeđenim osobama	%
Križanje	T - križanje	5.791	13,6	29	7,5	1.919	14,9
	Y - križanje	852	2,0	8	2,1	263	2,0
	četverokrako križanje	4.978	11,7	22	5,7	1.820	14,2
	kružni tok	498	1,2	2	0,5	112	0,9
	ostala križanja	871	2,1	4	1,0	198	1,5
	čvor u više razina	28	0,1			3	0,0
	UKUPNO	13.018	30,7	65	16,9	4.315	33,6
Cesta izvan križanja i čvorova	most	121	0,3	1	0,3	39	0,3
	podvožnjak	36	0,1	3	0,8	13	0,1
	nadvožnjak	45	0,1			15	0,1
	tunel	113	0,3	1	0,3	29	0,2
	UKUPNO	315	0,7	5	1,3	96	0,7
Prijelaz preko željezničke pruge	fizički zaštićen	238	0,6	1	0,3	22	0,2
	svjetlosna signalizacija	94	0,2	3	0,8	14	0,1
	nezaštićen	44	0,1	3	0,8	12	0,1
	UKUPNO	376	0,9	7	1,8	48	0,4
Zavoj	7.953	18,7	149	38,7	3.052	23,8	
Ravni cestovni smjer	16.732	39,4	152	39,5	4.897	38,1	
Parkiralište	3.192	7,5			121	0,9	
Pješački prijelaz	186	0,4	4	1,0	143	1,1	
Nogostup	133	0,3	1	0,3	73	0,6	
Biciklistička staza	29	0,1			25	0,2	
Ostalo	473	1,1	2	0,5	51	0,4	
Pješačka zona	25	0,1			18	0,1	
Zona smirenog prometa	11	0,0			4	0,0	
UKUPNO	42.443	100,0	385	100,0	12.843	100,0	

Grafikon 21: Prometne nesreće po značajkama ceste u 2011. godini

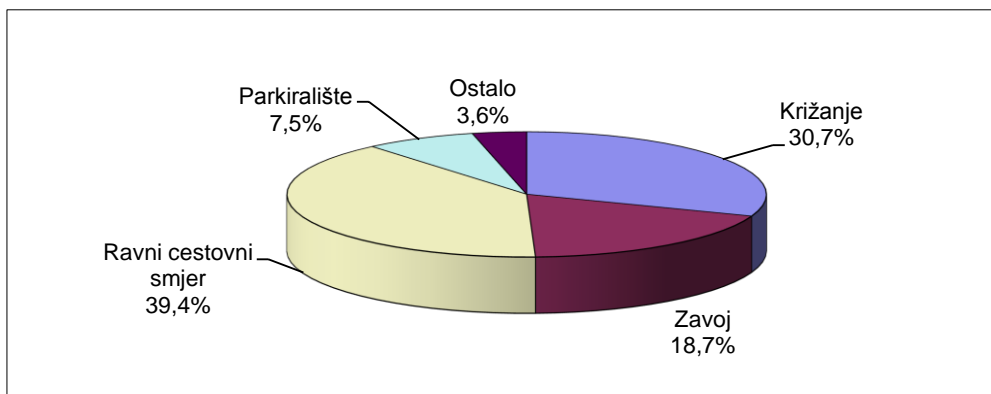

Nastradale osobe u prometnim nesrećama prema značajkama ceste u 2011. godini

Značajke ceste		Nastradale osobe					
		poginule	%	teško ozlijeđene	%	lakše ozlijeđene	%
Križanje	T - križanje	29	6,9	416	12,2	2.135	14,6
	Y - križanje	8	1,9	60	1,8	299	2,0
	četverokrako križanje	24	5,7	349	10,2	2.310	15,8
	kružni tok	2	0,5	14	0,4	121	0,8
	ostala križanja	4	1,0	61	1,8	215	1,5
	čvor u više razina					3	0,0
	UKUPNO	67	16,0	900	26,4	5.083	34,7
Cesta izvan križanja i čvorova	most	1	0,2	16	0,5	45	0,3
	podvožnjak	3	0,7	3	0,1	14	0,1
	nadvožnjak			6	0,2	23	0,2
	tunel	1	0,2	8	0,2	36	0,2
	UKUPNO	5	1,2	33	1,0	118	0,8
preko željezničke pruge	fizički zaštićen	1	0,2	8	0,2	24	0,2
	svjetlosna signalizacija	4	1,0	3	0,1	20	0,1
	nezaštićen	4	1,0	5	0,1	12	0,1
	UKUPNO	9	2,2	16	0,5	56	0,4
Zavoj							
	161	38,5	1.066	31,3	3.490	23,8	
Ravni cestovni smjer							
	169	40,4	1.270	37,3	5.559	37,9	
Parkiralište			29	0,9	103	0,7	
Pješački prijelaz		4	1,0	45	1,3	114	0,8
Nogostup		1	0,2	16	0,5	58	0,4
Biciklistička staza				11	0,3	15	0,1
Ostalo		2	0,5	14	0,4	45	0,3
Pješačka zona				6	0,2	13	0,1
Zona smirenog prometa				3	0,1	2	0,0
UKUPNO		418	100,0	3.409	100,0	14.656	100,0

Grafikon 22: Poginule osobe prema značajkama ceste u 2011. godini

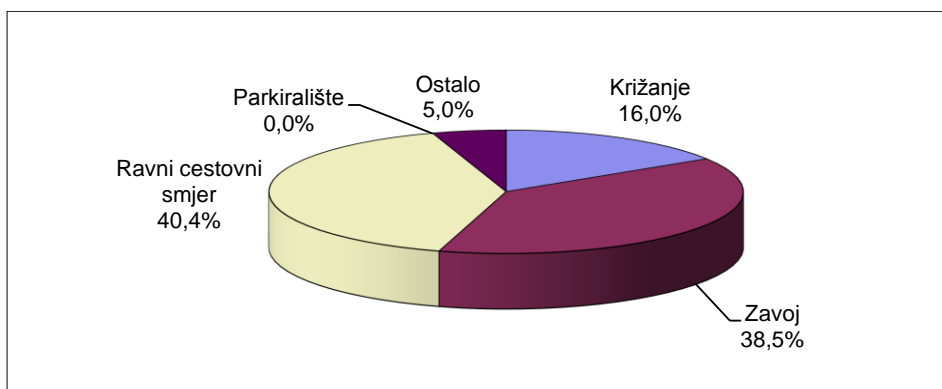

4.3. Prometne nesreće prema meteorološkim uvjetima i stanju kolnika

Prometne nesreće prema meteorološkim uvjetima u 2011. godini

Meteorološki uvjeti	Prometne nesreće					
	ukupno	%	s poginulim osobama	%	s ozlijeđenim osobama	%
Vedro	28.410	66,9	259	67,3	8.797	68,5
Oblačno	9.559	22,5	88	22,9	2.647	20,6
Kiša	3.260	7,7	19	4,9	1.030	8,0
Magla	686	1,6	9	2,3	204	1,6
Snijeg	446	1,1	6	1,6	137	1,1
Slana	14	0,0	1	0,3	4	0,0
Ostali uvjeti	68	0,2	3	0,8	24	0,2
UKUPNO	42.443	100,0	385	100,0	12.843	100,0

Nastradale osobe u prometnim nesrećama prema meteorološkim uvjetima u 2011. godini

Meteorološki uvjeti	Nastradale osobe					
	poginule	%	teško ozlijeđene	%	lakše ozlijeđene	%
Vedro	283	67,7	2.390	70,1	9.782	66,7
Oblačno	94	22,5	691	20,3	3.088	21,1
Kiša	19	4,5	232	6,8	1.310	8,9
Magla	11	2,6	55	1,6	251	1,7
Snijeg	6	1,4	36	1,1	189	1,3
Slana	2	0,5	2	0,1	3	0,0
Ostali uvjeti	3	0,7	3	0,1	33	0,2
UKUPNO	418	100,0	3.409	100,0	14.656	100,0

Grafikon 23: Poginule osobe prema meteorološkim uvjetima u 2011. godini

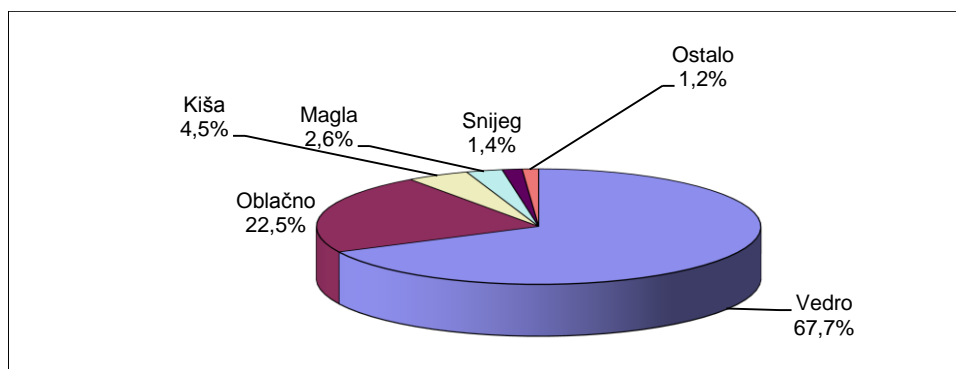

Prometne nesreće prema stanju kolnika u 2011. godini

Stanje površine kolnika	Prometne nesreće					
	ukupno	%	s poginulim osobama	%	s ozlijeđenim osobama	%
Suh - čist	33.320	78,5	304	79,0	10.055	78,3
Suh - pijesak, šljunak	592	1,4	5	1,3	158	1,2
Mokar	7.844	18,5	69	17,9	2.448	19,1
Blato	24	0,1			8	0,1
Snijeg razgrnut	156	0,4	4	1,0	40	0,3
Snijeg nerazgrnut	133	0,3			36	0,3
Zaleđen posut	30	0,1	2	0,5	6	0,0
Zaleđen neposut	109	0,3			30	0,2
Odron kamenja	23	0,1			1	0,0
Zemlja suha	126	0,3			32	0,2
Zemlja mokra	46	0,1	1	0,3	13	0,1
Ulje i slično	40	0,1			16	0,1
UKUPNO	42.443	100,0	385	100,0	12.843	100,0

Nastradale osobe prema stanju kolnika u 2011. godini

Stanje površine kolnika	Nastradale osobe					
	poginule	%	teško ozlijeđene	%	lakše ozlijeđene	%
Suh - čist	334	79,9	2.743	80,5	11.229	76,6
Suh - pijesak, šljunak	5	1,2	46	1,3	164	1,1
Mokar	72	17,2	578	17,0	3.019	20,6
Blato			1	0,0	13	0,1
Snijeg razgrnut	4	1,0	21	0,6	61	0,4
Snijeg nerazgrnut			6	0,2	49	0,3
Zaleđen posut	2	0,5			9	0,1
Zaleđen neposut			2	0,1	41	0,3
Odron kamenja					1	0,0
Zemlja suha			6	0,2	34	0,2
Zemlja mokra	1	0,2	2	0,1	14	0,1
Ulje i slično			4	0,1	22	0,2
UKUPNO	418	100,0	3.409	100,0	14.656	100,0

Prometne nesreće prema uvjetima vidljivosti u 2011. godini

Uvjeti vidljivosti	Prometne nesreće					
	ukupno	%	s poginulim osobama	%	s ozlijeđenim osobama	%
Dan	29.748	70,1	207	53,8	9.092	70,8
Noć	11.590	27,3	160	41,6	3.380	26,3
Sumrak	655	1,5	6	1,6	216	1,7
Svitanje	450	1,1	12	3,1	155	1,2
UKUPNO	42.443	100,0	385	100,0	12.843	100,0

Nastradale osobe prema uvjetima vidljivosti u 2011. godini

Uvjeti vidljivosti	Nastradale osobe					
	poginule	%	teško ozlijeđene	%	lakše ozlijeđene	%
Dan	227	54,3	2.232	65,5	10.296	70,3
Noć	167	40,0	1.054	30,9	3.933	26,8
Sumrak	6	1,4	63	1,8	243	1,7
Svitanje	18	4,3	60	1,8	184	1,3
UKUPNO	418	100,0	3.409	100,0	14.656	100,0

Grafikon 24: Prometne nesreće prema uvjetima vidljivosti u 2011. godini

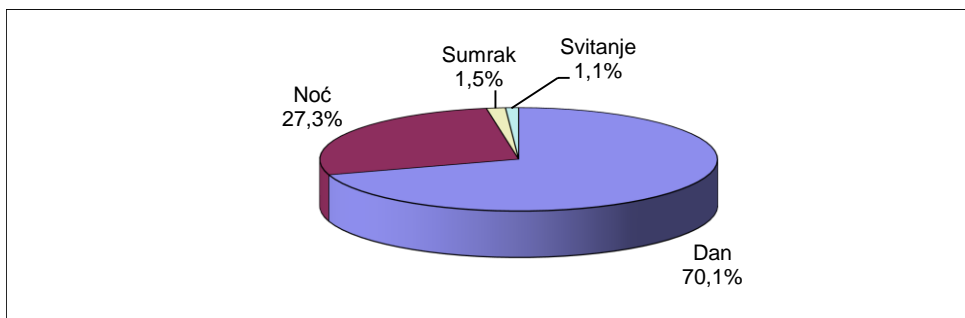

Grafikon 25: Poginule osobe prema uvjetima vidljivosti u 2011. godini

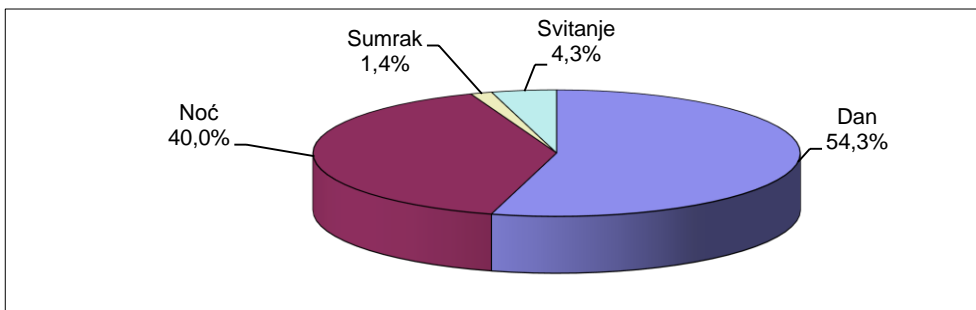

Prometne nesreće prema stanju kolničke konstrukcije u 2011. godini

Stanje kolničke konstrukcije	Prometne nesreće					
	ukupno	%	s poginulim osobama	%	s ozlijeđenim osobama	%
Dobro	41.286	97,3	376	97,7	12.499	97,3
Manja oštećenja	704	1,7	6	1,6	221	1,7
Loše	453	1,1	3	0,8	123	1,0
UKUPNO	42.443	100,0	385	100,0	12.843	100,0

Nastradale osobe prema stanju kolničke konstrukcije u 2011. godini

Stanje kolničke konstrukcije	Nastradale osobe					
	poginule	%	teško ozlijeđene	%	lakše ozlijeđene	%
Dobro	409	97,8	3.311	97,1	14.256	97,3
Manja oštećenja	6	1,4	64	1,9	252	1,7
Loše	3	0,7	34	1,0	148	1,0
UKUPNO	418	100,0	3.409	100,0	14.656	100,0

4.4. Prometne nesreće prema vrsti vozila

Vozila koja su sudjelovala u prometnim nesrećama u 2011. godini

Vrste vozila	Vozila u prometnim nesrećama					
	ukupno	%	s poginulim osobama	%	s ozlijeđenim osobama	%
Moped	1.483	2,0	10	1,7	1.115	5,2
Motocikl	1.997	2,6	78	13,1	1.379	6,4
Četverocikl	30	0,0			20	0,1
Osobno vozilo	59.074	77,7	370	62,3	15.478	71,7
Autobus	984	1,3	8	1,3	238	1,1
Teretno vozilo	6.775	8,9	61	10,3	1.395	6,5
Traktor	555	0,7	11	1,9	206	1,0
Bicikl	1.530	2,0	31	5,2	1.247	5,8
Tramvaj	173	0,2			61	0,3
Zaprežno vozilo	10	0,0			3	0,0
Vlak- željezn.vozilo	39	0,1	8	1,3	11	0,1
Ostala vozila	3.373	4,4	17	2,9	444	2,1
UKUPNO	76.023	100,0	594	100,0	21.597	100,0

Nastradale osobe prema vrsti vozila u 2011. godini

Vrste vozila	Nastradale osobe prema vrsti vozila					
	poginule	%	teško ozlijeđene	%	lakše ozlijeđene	%
Moped	10	2,9	269	9,5	861	6,4
Motocikl	76	21,9	575	20,2	904	6,8
Četverocikl	0		7	0,2	20	0,1
Osobno vozilo	215	62,0	1.505	53,0	9.975	74,5
Autobus			20	0,7	202	1,5
Teretno vozilo	12	3,5	71	2,5	461	3,4
Traktor	6	1,7	28	1,0	101	0,8
Bicikl	28	8,1	351	12,4	820	6,1
Tramvaj			10	0,4	21	0,2
Zaprežno vozilo					2	0,0
Vlak- željezn.vozilo					1	
Ostala vozila			5	0,2	22	0,2
UKUPNO	347	100,0	2.841	100,0	13.390	100,0

Grafikon 26: Vozila koja su sudjelovala u prometnim nesrećama u 2011. godini

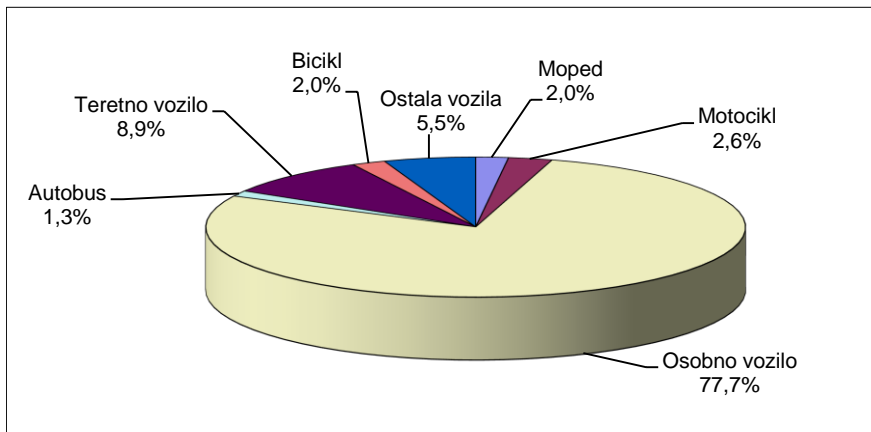

Grafikon 27: Poginule osobe prema vrsti vozila u 2011. godini

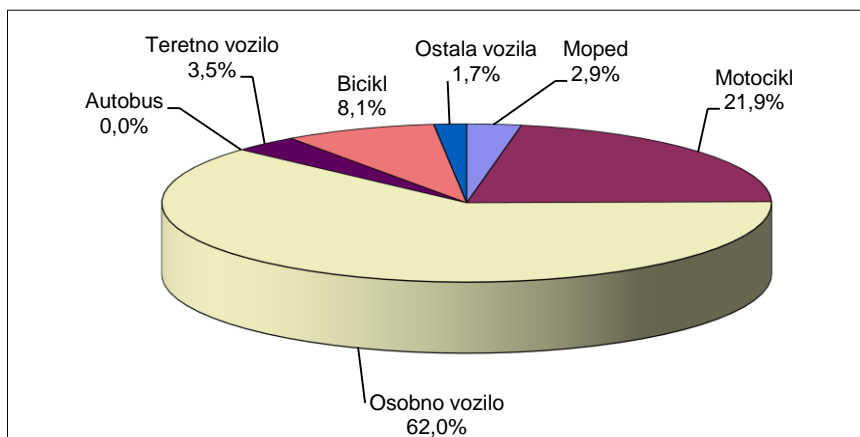

5. UZROCI PROMETNIH NESREĆA

Prometne nesreće nastale zbog pogreške vozača, pješaka i ostalih uzroka u 2011. godini

Pogreške		Prometne nesreće					
		ukupno	%	s poginulima	%	s ozljeđenima	%
Pogreške vozača	Nepropisna brzina	1.038	2,4	27	7,0	428	3,3
	Brzina neprimjerena uvjetima	9.944	23,4	178	46,2	4.203	32,7
	Vožnja na nedovoljnoj udaljenosti	3.666	8,6	8	2,1	930	7,2
	Zakašnjelo uočavanje opasnosti	224	0,5	1	0,3	90	0,7
	Nepropisno pretjecanje	940	2,2	11	2,9	383	3,0
	Nepropisno obilaženje	909	2,1	2	0,5	108	0,8
	Nepropisno mimoilaženje	1.046	2,5	3	0,8	130	1,0
	Nepropisno uključanje u promet	2.072	4,9	9	2,3	607	4,7
	Nepropisno skretanje	2.155	5,1	12	3,1	555	4,3
	Nepropisno okretanje	285	0,7	1	0,3	57	0,4
	Nepropisna vožnja unazad	3.445	8,1	1	0,3	220	1,7
	Nepropisno prestrojavanje	1.135	2,7	1	0,3	151	1,2
	Nepoštivanje prednosti prolaza	5.165	12,2	24	6,2	2.066	16,1
	Nepropisno parkiranje	100	0,2			6	0,0
	Naglo usporavanje-kočenje	46	0,1			31	0,2
	Nepoštivanje svjetlosnog znaka	780	1,8	7	1,8	261	2,0
	Neosiguran teret na vozilu	128	0,3			9	0,1
	Nemarno postupanje s vozilom	409	1,0			66	0,5
	Ostale pogreške vozača	5.174	12,2	58	15,1	1.350	10,5
	Nepropisno kretanje vozila na k	1.763	4,2	28	7,3	601	4,7
UKUPNO	40.424	95,2	371	96,4	12.252	95,4	
Pogreške pješaka	Nepoštivanje svjetlosnog znaka	97	0,2	2	0,5	79	0,6
	Nekorište.obilježenog pješ.prijel	161	0,4	4	1,0	147	1,1
	Nekorištenje pothodnika	5	0,0			5	0,0
	Ostale pogreške pješaka	269	0,6	6	1,6	235	1,8
	UKUPNO	532	1,3	12	3,1	466	3,6
Ostali uzroci	Neočekivana pojava opasnosti	1.389	3,3	2	0,5	106	0,8
	Iznenadni kvar vozila	98	0,2			19	0,1
	UKUPNO	1.487	3,5	2	0,5	125	1,0
SVEUKUPNO		42.443	100,0	385	100,0	12.843	100,0

Nastradale osobe zbog pogrešaka vozača, pješaka i ostalih uzroka u 2011. godini

Pogreške		Nastradale osobe					
		poginule	%	teško ozlijeđene	%	lakše ozlijeđene	%
Pogreške vozača	Nepropisna brzina	28	6,7	141	4,1	504	3,4
	Brzina neprimjerena uvjetima	192	45,9	1.328	39,0	4.795	32,7
	Vožnja na nedovoljnoj udaljenosti	9	2,2	99	2,9	1.308	8,9
	Zakašnjelo uočavanje opasnosti	1	0,2	14	0,4	92	0,6
	Nepropisno pretjecanje	12	2,9	108	3,2	463	3,2
	Nepropisno obilaženje	2	0,5	32	0,9	94	0,6
	Nepropisno mimoilaženje	3	0,7	31	0,9	171	1,2
	Nepropisno uključenje u promet	9	2,2	130	3,8	641	4,4
	Nepropisno skretanje	12	2,9	125	3,7	622	4,2
	Nepropisno okretanje	1	0,2	11	0,3	62	0,4
	Nepropisna vožnja unazad	1	0,2	51	1,5	182	1,2
	Nepropisno prestrojavanje	1	0,2	28	0,8	164	1,1
	Nepoštivanje prednosti prolaza	25	6,0	391	11,5	2.663	18,2
	Nepropisno parkiranje			2	0,1	4	0,0
	Naglo usporavanje-kočenje			12	0,4	25	0,2
	Nepoštivanje svjetlosnog znaka	10	2,4	49	1,4	363	2,5
	Neosiguran teret na vozilu			3	0,1	10	0,1
	Nemarno postupanje s vozilom			13	0,4	59	0,4
	Ostale pogreške vozača	70	16,7	465	13,6	1.282	8,7
	Nepropisno kretanje vozila na kolovozu	28	6,7	186	5,5	684	4,7
UKUPNO	404	96,7	3.219	94,4	14.188	96,8	
Pogreške pješaka	Nepoštivanje svjetlosnog znaka	2	0,5	35	1,0	62	0,4
	Nekorište.obilježenog pješ.prijel.	4	1,0	54	1,6	105	0,7
	Nekorištenje pothodnika			4	0,1	1	0,0
	Ostale pogreške pješaka	6	1,4	74	2,2	174	1,2
	UKUPNO	12	2,9	167	4,9	342	2,3
Ostali uzroci	Neočekivana pojava opasnosti	2	0,5	19	0,6	109	0,7
	Iznenadni kvar vozila			4	0,1	17	0,1
	UKUPNO	2	0,5	23	0,7	126	0,9
SVEUKUPNO		418	100,0	3.409	100,0	14.656	100,0

6. NASTRADALI SUDIONICI PROMETNIH NESREĆA

6.1. Nastradali sudionici prometnih nesreća prema svojstvu u 2011. godini

Svojstvo sudionika	Poginuli		Ozlijeđeni			
	ukupno	%	teško	%	lakše	%
Vozači	269	64,4	2.091	61,3	8.879	60,6
Putnici	78	18,7	750	22,0	4.508	30,8
Pješaci	71	17,0	568	16,7	1.266	8,6
Ostali		0,0		0,0	3	0,0
UKUPNO	418	100,0	3.409	100,0	14.656	100,0

6.2. Nastradali sudionici prema spolu

Nastradali sudionici	Poginuli				Ozlijeđeni			
	2010.		2011.		2010.		2011.	
	Muški	Ženski	Muški	Ženski	Muški	Ženski	Muški	Ženski
Vozači	209	24	245	24	8.159	2.679	8.213	2.757
Putnici	50	38	46	32	2.363	3.219	2.218	3.040
Pješaci	65	40	43	28	806	1.099	800	1.034
Ostali					6	2	3	
UKUPNO	324	102	334	84	11.334	6.999	11.234	6.831

Nastradali sudionici prema spolu i dobi u 2011. godini

Dob sudionika	Muškarci				Žene			
	poginuli		ozlijeđeni		poginule		ozlijeđene	
		%		%		%		%
Nepoznato	0	0,0	3	0,0	0	0,0	2	0,0
do 6 godina	1	0,3	243	2,2	3	3,6	183	2,7
od 7-13 godina	5	1,5	444	4,0	4	4,8	341	5,0
od 14-17 godina	11	3,3	523	4,7	4	4,8	395	5,8
od 18-24 godine	71	21,3	2407	21,4	10	11,9	1184	17,3
od 25-34 godine	58	17,4	2431	21,6	11	13,1	1423	20,8
od 35-44 godine	60	18,0	1767	15,7	10	11,9	1026	15,0
od 45-54 godine	53	15,9	1553	13,8	12	14,3	943	13,8
od 55-64 godine	27	8,1	1049	9,3	4	4,8	707	10,3
više od 65 godina	48	14,4	814	7,2	26	31,0	627	9,2
UKUPNO	334	100,0	11.234	100,0	84	100,0	6.831	100,0

6.3. Nastradali sudionici prema mjestu stradanja u 2011. godini

Nastradali sudionici			Ukupno	Svojtvo sudionika			
				Vozači	Putnici	Pješaci	Ostali
Poginuli	na mjestu	u naselju	140	91	22	27	
		izvan naselja	122	90	28	4	
	tijekom prijevoza	u naselju	20	11	5	4	
		izvan naselja	15	13	2		
	do 30 dana	u naselju	92	46	10	36	
		izvan naselja	29	18	11		
	ukupno	u naselju	252	148	37	67	
		izvan naselja	166	121	41	4	
Ozlijeđeni	teško	u naselju	2.484	1.528	413	543	
		izvan naselja	925	563	337	25	
	lakše	u naselju	11.469	7.041	3.199	1.227	2
		izvan naselja	3.187	1.838	1.309	39	1
	ukupno	u naselju	13.953	8.569	3.612	1.770	2
		izvan naselja	4.112	2.401	1.646	64	1

6.4. Nastradali sudionici prema dobi

Dobna struktura nastradalih sudionika u 2011. godini

Dob sudionika	Poginuli		Ozlijeđeni			
	ukupno	%	teško	%	lakše	%
Nepoznato		0,0		0,0	7	0,0
do 6 godina	4	1,0	44	1,3	382	2,6
od 7-13 godina	9	2,2	124	3,6	661	4,5
od 14-17 godina	15	3,6	185	5,4	733	5,0
od 18-24 godine	81	19,4	574	16,8	3.017	20,6
od 25-34 godine	69	16,5	625	18,3	3.227	22,0
od 35-44 godine	70	16,7	487	14,3	2.306	15,7
od 45-54 godine	65	15,6	508	14,9	1.988	13,6
od 55-64 godine	31	7,4	410	12,0	1.346	9,2
više od 65 godina	74	17,7	452	13,3	989	6,7
UKUPNO	418	100,0	3.409	100,0	14.656	100,0

Nastradala djeca (do 13 godina) u 2011. godini

Svojtvo djeteta u prometu	Poginuli		Ozlijeđeni			
	ukupno	%	teško	%	lakše	%
Vozači	3	23,1	30	17,9	117	11,2
Putnici	5	38,5	51	30,4	635	60,9
Pješaci	5	38,5	87	51,8	290	27,8
Ostali		0,0		0,0	1	0,1
UKUPNO	13	100,0	168	100,0	1.043	100,0

Nastradali maloljetnici (14-17 godina) u 2011. godini

Svojstvo maloljetnika u prometu	Poginuli		Ozlijeđeni			
	ukupno	%	teško	%	lakše	%
Vozači	5	33,3	77	41,6	182	24,8
Putnici	9	60,0	71	38,4	389	53,1
Pješaci	1	6,7	37	20,0	162	22,1
Ostali		0,0		0,0		0,0
UKUPNO	15	100,0	185	100,0	733	100,0

Nastradale mlade osobe (18–24 godine) prema svojstvu sudionika u prometu u 2011. godini

Svojstvo mladih osoba u prometu	Poginuli		Ozlijeđeni			
	ukupno	%	teško	%	lakše	%
Vozači	54	66,7	375	65,3	1.846	61,2
Putnici	23	28,4	161	28,0	1.045	34,6
Pješaci	4	4,9	38	6,6	126	4,2
Ostali		0,0		0,0		0,0
UKUPNO	81	100,0	574	100,0	3.017	100,0

Dobna struktura nastradalih pješaka u 2011. godini

Dob pješaka	Poginuli		Ozlijeđeni			
	ukupno	%	teško	%	lakše	%
Nepoznato		0,0		0,0	2	0,2
do 6 godina	2	2,8	22	3,9	85	6,7
od 7-13 godina	3	4,2	65	11,4	205	16,2
od 14-17 godina	1	1,4	37	6,5	162	12,8
od 18-24 godine	4	5,6	38	6,7	126	10,0
od 25-34 godine	2	2,8	39	6,9	113	8,9
od 35-44 godine	4	5,6	50	8,8	110	8,7
od 45-54 godine	8	11,3	65	11,4	119	9,4
od 55-64 godine	12	16,9	80	14,1	132	10,4
više od 65 godina	35	49,3	172	30,3	212	16,7
UKUPNO	71	100,0	568	100,0	1.266	100,0

Grafikon 28: Dobna struktura poginulih pješaka u 2011. godini

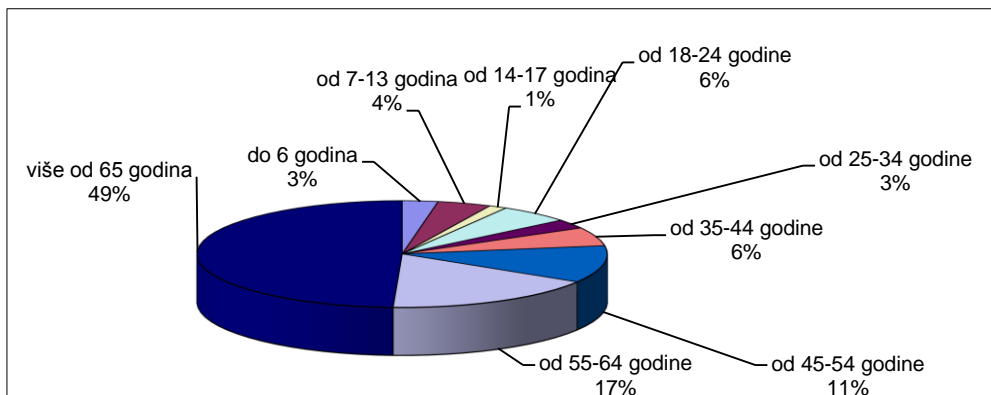

6.5. Nastradali strani državljani

Nastradali strani državljani prema svojstvu sudionika u prometu u 2011. godini

Svojstvo stranca	Poginuli		Ozlijeđeni			
	ukupno	%	teško	%	lakše	%
Vozač	16	72,7	167	57,2	378	46,3
Putnik	6	27,3	105	36,0	389	47,6
Pješak		0,0	20	6,8	50	6,1
Ostalo		0,0		0,0		0,0
UKUPNO	22	100,0	292	100,0	817	100,0

Nastradali strani državljani prema državljanstvu u 2011. godini

Državljanstvo	Poginuli		Ozlijeđeni			
	ukupno	%	teško	%	lakše	%
Albanija	1	4,5	6	2,1	15	1,8
Austrija	1	4,5	26	8,9	58	7,1
Bosna i Hercegovina	4	18,2	33	11,3	131	16,0
Bugarska		0,0	6	2,1	5	0,6
Češka	1	4,5	9	3,1	33	4,0
Francuska		0,0	5	1,7	19	2,3
Italija	2	9,1	21	7,2	60	7,3
Mađarska	1	4,5	10	3,4	17	2,1
Makedonija	3	13,6		0,0	9	1,1
Nizozemska		0,0	6	2,1	25	3,1
Njemačka	1	4,5	48	16,4	129	15,8
Rumunjska		0,0	2	0,7	4	0,5
SAD		0,0	7	2,4	9	1,1
Slovenija	6	27,3	41	14,0	92	11,3
Slovačka		0,0	4	1,4	19	2,3
Srbija		0,0	11	3,8	32	3,9
Turska		0,0	2	0,7	9	1,1
Velika Britanija	1	4,5	10	3,4	16	2,0
Ostali	1	4,5	45	15,4	135	16,5
UKUPNO	22	100,0	292	100,0	817	100,0

6.6. Nastradali sudionici prema korištenju sigurnosnog pojasa i zaštitne kacige

Nastradali vozači i putnici osobnih vozila prema korištenju sigurnosnog pojasa u 2011. godini

Vozači i putnici u osobnim vozilima	Poginuli		Ozlijeđeni			
	ukupno	%	teško	%	lakše	%
Koristili su sigurnosni pojas	77	35,8	1.052	69,9	7.701	77,2
Nisu koristili sigurnosni pojas	88	40,9	169	11,2	377	3,8
Nepoznato	50	23,3	284	18,9	1.894	19,0
UKUPNO	215	100,0	1.505	100,0	9.972	100,0

Nastradali vozači i putnici motocikla i mopeda prema korištenju zaštitne kacige u 2011. godini

Vozači i putnici na motociklima i mopedima	Poginuli		Ozlijeđeni			
	ukupno	%	teško	%	lakše	%
Koristili su zaštitnu kacigu	63	73,3	701	83,1	1512	85,7
Nisu koristili zaštitnu kacigu	23	26,7	142	16,8	249	14,1
Nepoznato		0,0	1	0,1	4	0,2
UKUPNO	86	100,0	844	100,0	1.765	100,0

Grafikon 29: Poginuli vozači i putnici osobnih vozila u 2011. godini

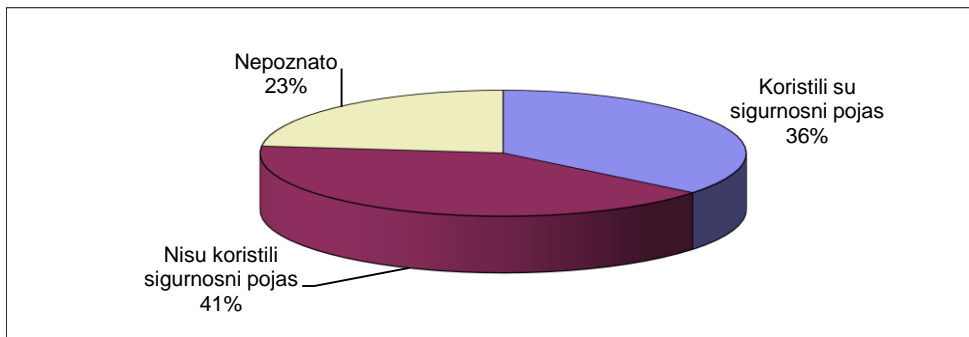

Grafikon 30: Poginuli vozači i putnici motocikla i mopeda u 2011. godini

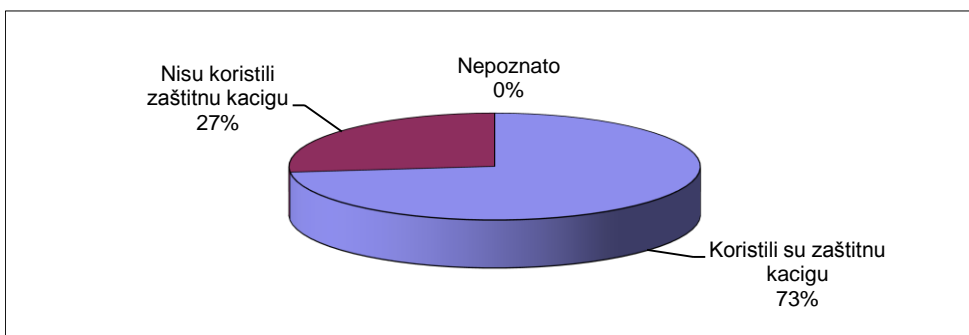

7. VOZAČI KOJI SU PROUZROČILI PROMETNU NESREĆU²

Prometne nesreće po dobnoj strukturi vozača koji su ih skrivili u 2011. godini

Dob vozača koji su skrivili prometnu nesreću ³⁾	Prometne nesreće					
	ukupno	%	s poginulima	%	s ozljeđenima	%
Nepoznato	3.336	8,3			247	2,0
do 17 godina	441	1,1	6	1,7	286	2,4
18 - 20 godina	2.420	6,0	28	8,0	972	8,0
21 - 24 godine	3.804	9,4	50	14,2	1.379	11,4
25 -29 godina	4.693	11,6	47	13,4	1.499	12,4
30 - 34 godine	4.358	10,8	38	10,8	1.350	11,1
35 - 39 godina	3.645	9,0	37	10,5	1.070	8,8
40 - 44 godine	3.439	8,5	34	9,7	1.085	9,0
45 - 49 godina	3.326	8,2	32	9,1	975	8,0
50 - 54 godine	3.135	7,8	21	6,0	950	7,8
55 - 59 godina	2.798	6,9	20	5,7	794	6,6
60 - 64 godine	1.982	4,9	6	1,7	564	4,7
65 i više godina	3.055	7,6	32	9,1	947	7,8
UKUPNO	40.432	100,0	351	100,0	12.118	100,0

Grafikon 31: Prometne nesreće po dobnoj strukturi vozača koji su ih skrivili u 2011. godini

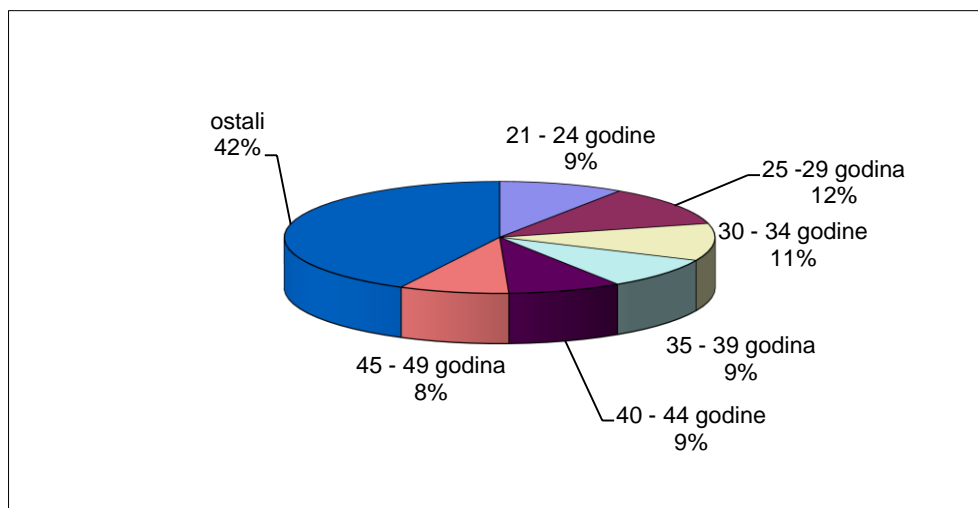

² Vozači koji su po nalazu policije prouzročili nesreću – načelo „pretpostavljene krivnje“.

³ Ako je nesreću skrivilo više vozača, ona se broji samo jedanput ako vozači pripadaju istoj klasifikacijskoj skupini, a ako su u različitim klasifikacijskim skupinama, broji se u svakoj skupini.

Prometne nesreće po vozačkom stažu vozača koji su ih skrivili u 2011. godini

Godine vozačkog staža	Prometne nesreće					
	ukupno	%	s poginulima	%	s ozlijeđenima	%
više od 50	188	0,6			51	0,5
45 - 50	472	1,4	4	1,3	123	1,2
40 - 45	1.411	4,1	9	2,9	357	3,5
35 - 40	1.935	5,7	10	3,3	524	5,1
30 - 35	3.030	8,9	16	5,2	864	8,4
25 - 30	2.637	7,8	20	6,5	764	7,4
20 - 25	2.898	8,5	24	7,8	828	8,0
15 - 20	4.208	12,4	37	12,1	1.202	11,6
10 - 15	4.834	14,2	37	12,1	1.446	14,0
10 godina	1.019	3,0	9	2,9	309	3,0
9 godina	1.156	3,4	13	4,2	367	3,5
8 godina	986	2,9	9	2,9	300	2,9
7 godina	1.052	3,1	10	3,3	331	3,2
6 godina	1.007	3,0	12	3,9	334	3,2
5 - 10	5.220	15,4	53	17,3	1.641	15,9
5 godina	1.073	3,2	20	6,5	362	3,5
4 godine	1.339	3,9	15	4,9	420	4,1
3 godine	1.324	3,9	17	5,6	495	4,8
2 godine	1.322	3,9	16	5,2	470	4,5
1 godina	1.373	4,0	19	6,2	537	5,2
1 - 5	6.431	18,9	87	28,4	2.284	22,1
manje od 1 godine	738	2,2	9	2,9	261	2,5
UKUPNO	34.002	100,0	306	100,0	10.345	100,0

Prometne nesreće koje su skrivili vozači prema vrsti vozila u 2011. godini

Vozači koji su skrivili prometnu nesreću	Prometne nesreće					
	ukupno	%	s poginulima	%	s ozlijeđenima	%
bicikla	926	2,3	13	3,7	749	6,3
mopeda	855	2,2	6	1,7	667	5,6
motocikla	1.009	2,5	49	14,1	715	6,0
osobnih vozila	30.031	75,6	245	70,4	8.647	72,3
autobusa i tramvaja	480	1,2	4	1,1	120	1,0
teretnih vozila	4.101	10,3	22	6,3	780	6,5
traktora	412	1,0	8	2,3	144	1,2
ostali	1.916	4,8	1	0,3	134	1,1
UKUPNO	39.730	100,0	348	100,0	11.956	100,0

Prometne nesreće koje su skrivili vozači koji nisu smjeli upravljati motornim vozilom u 2011. godini

Prometne nesreće koje su prouzročili vozači motornih vozila	Prometne nesreće					
	ukupno	%	s poginulima	%	s ozlijeđenima	%
pod utjecajem alkohola	5.443	14,9	105	31,7	2.224	20,4
pod utjecajem droga	85	0,2	9	2,7	59	0,5
bez vozačkog ispita	2.155	5,9	32	9,7	774	7,1
SVI VOZAČI MOT. VOZILA	36.585	100,0	331	100,0	10.928	100,0

Prometne nesreće koje su skrivili vozači prema stupnju alkoholiziranosti u 2011. godini

Prometne nesreće koje su prouzročili vozači pod utjecajem alkohola koncentracije	Prometne nesreće					
	ukupno	%	s poginulima	%	s ozlijeđenima	%
do 0,5 g/kg	176	3,2	8	7,5	74	3,2
od 0,5 do 1,5 g/kg	2.510	46,0	42	39,3	998	43,2
više od 1,5 g/kg	2.770	50,8	57	53,3	1.238	53,6
UKUPNO	5.456	100,0	107	100,0	2.310	100,0

Prometne nesreće koje su skrivili mladi vozači (16-24) koji nisu smjeli upravljati motornim vozilom u 2011. godini

Prometne nesreće koje su prouzročili mladi vozači (16-24 god.) motornih vozila	Prometne nesreće					
	ukupno	%	s poginulima	%	s ozlijeđenima	%
pod utjecajem alkohola	1.211	19,3	22	27,5	554	23,6
pod utjecajem droga	27	0,4	2	2,5	19	0,8
bez polož. vozačkog ispita	644	10,3	10	12,5	279	11,9
SVI MLADI VOZ.MOT.VOZ.	6.267	100,0	80	100,0	2.345	100,0

8. KAZNENA DJELA U PROMETU

Struktura kaznenih djela u 2011. godini

Članak KZ-a	Kaznena djela			
	ukupno	s nepoznatim počiniteljem	s naknadno otkrivenim počiniteljem	ostala nerazriješena
272.	1.700	134	113	21
273.	51	43	33	10
UKUPNO	1.751	177	146	31

Kaznena djela u prometu prema policijskim upravama

Policijska uprava	Prijavljena kaznena djela			Razriješena kaznena djela			Naknadno otkrivena kaznena djela		
	Broj djela		+ - %	Broj djela		+ - %	Broj djela		+ - %
	2010.	2011.		2010.	2011.		2010.	2011.	
zagrebačka	421	363	-13,8	402	354	-11,9	44	36	-18,2
splitsko-dalmatinska	222	234	+5,4	218	233	+6,9	17	21	+23,5
primorsko-goranska	126	132	+4,8	126	131	+4,0	2	5	+150,0
osječko-baranjska	102	98	-3,9	100	95	-5,0	9	3	-66,7
istarska	78	79	+1,3	78	76	-2,6	10	7	-30,0
dubrovničko-neretvanska	78	71	-9,0	77	72	-6,5	5	5	0,0
karlovačka	52	53	+1,9	52	53	+1,9	3	5	+66,7
šibensko-moslavanska	64	75	+17,2	64	75	+17,2	4	4	0,0
šibensko-kninska	66	70	+6,1	66	69	+4,5		4	0,0
vukovarsko-srijemska	61	43	-29,5	61	43	-29,5	2	2	0,0
zadarska	108	93	-13,9	105	90	-14,3	3	4	+33,3
bjelovarsko-bilogorska	49	40	-18,4	48	39	-18,8	4	2	-50,0
brodsko-posavska	68	84	+23,5	69	84	+21,7	6	10	+66,7
koprivničko-križevačka	48	43	-10,4	47	43	-8,5	15	10	-33,3
krapinsko-zagorska	59	45	-23,7	59	43	-27,1	9	5	-44,4
ličko-senjska	41	41	0,0	41	40	-2,4	2	3	+50,0
međimurska	48	60	+25,0	46	60	+30,4	6	4	-33,3
požeško-slavonska	32	28	-12,5	32	26	-18,8	1	2	+100,0
varaždinska	56	62	+10,7	56	62	+10,7	10	7	-30,0
višinski	30	37	+23,3	30	32	+6,7	2	7	+1,0
UKUPNO	1.809	1.751	-3,2	1.777	1.720	-3,2	154	146	-5,2

9. PREKRŠAJI U PROMETU UTVRĐENI NADZOROM

Vrsta prekršaja utvrđena u nadzoru prometa

Vrsta prekršaja	Broj prekršaja				
	2010.	%	2011.	%	+ - %
Nepropisna i neprimjerena brzina	206.060	28,0	224.883	29,2	9,1
Crveno svjetlo	7.317	1,0	7.913	1,0	8,1
Nepropro. pretjecanje i obilaženje	6.456	0,9	5.397	0,7	-16,4
Nepoš.prednosti prolaza	942	0,1	930	0,1	-1,3
Nepropisno mimoilaženje	128	0,0	79	0,0	-38,3
Neustupanje prednosti pješacima	7.375	1,0	8.413	1,1	14,1
Uprav.vozilom pod utjec.alkohola	35.616	4,8	39.227	5,1	10,1
Nepodvrgavanje ispitivanju/lij.preg.	2.747	0,4	2.523	0,3	-8,2
Nepropisno parkiranje	74.607	10,1	76.067	9,9	2,0
Nep.skret.,okret.i vožnja unazad	5.328	0,7	5.031	0,7	-5,6
Vožnja bez položenog voz. ispita	15.206	2,1	14.026	1,8	-7,8
Strana i smjer kretanja	4.481	0,6	4.421	0,6	-1,3
Tehnički neispravno vozilo	11.061	1,5	11.832	1,5	7,0
Vožnja bez svjetla na vozilu	11.881	1,6	14.041	1,8	18,2
Neregistrirana i tehn.nepregl.vozila	23.665	3,2	23.818	3,1	0,6
Prekršaji pješaka u prometu	8.565	1,2	10.505	1,4	22,7
Sigurnosni pojas	76.475	10,4	82.044	10,7	7,3
Zaštitna kaciga	11.177	1,5	11.929	1,5	6,7
Nepoštivanje prometnog znaka	73.419	10,0	71.563	9,3	-2,5
Uprav.voz.kad je voz.doz.oduzeta	2.428	0,3	1.715	0,2	-29,4
Korištenje mobitela za vrijeme vožnje	19.850	2,7	22.137	2,9	11,5
Ostali prekršaji	131.489	17,9	131.227	17,0	-0,2
UKUPNO	736.273	100,0	769.721	100,0	4,5

Prekršaji utvrđeni u nadzoru prometa prema policijskim upravama

Policijska uprava	Broj prekršaja				
	2010.	%	2011.	%	+ - %
zagrebačka	171.530	23,3	180.818	23,5	5,4
splitsko-dalmatinska	85.852	11,7	82.830	10,8	-3,5
primorsko-goranska	49.335	6,7	54.267	7,1	10,0
osječko-baranjska	62.473	8,5	65.941	8,6	5,6
istarska	41.063	5,6	37.791	4,9	-8,0
dubrovačko-neretvanska	25.587	3,5	31.602	4,1	23,5
karlovačka	32.361	4,4	36.310	4,7	12,2
sislačko-moslavačka	44.743	6,1	45.055	5,9	0,7
šibensko-kninska	25.653	3,5	23.416	3,0	-8,7
vukovarsko-srijemska	30.596	4,2	30.982	4,0	1,3
zadarska	22.725	3,1	24.568	3,2	8,1
bjelovarsko-bilogorska	18.978	2,6	19.931	2,6	5,0
brodsko-posavska	21.205	2,9	25.796	3,4	21,7
koprivničko-križevačka	14.178	1,9	14.602	1,9	3,0
krapinsko-zagorska	12.484	1,7	12.235	1,6	-2,0
ličko-senjska	15.536	2,1	18.135	2,4	16,7
međimurska	11.515	1,6	10.864	1,4	-5,7
požeško-slavonska	9.909	1,3	11.166	1,5	12,7
varaždinska	21.728	3,0	24.295	3,2	11,8
virovitičko-podravska	17.633	2,4	17.607	2,3	-0,1
MUP - sjedište	1.189	0,2	1.510	0,2	27,0
UKUPNO	736.273	100,0	769.721	100,0	4,5

PRILOZI

PRILOZI

I. Sigurnost prometa po policijskim postajama u 2011. godini

Policijske uprave i policijske postaje	Prometne nesreće					Nastradale osobe		
	Ukupno	S materijalnom štetom	S nastradalim osobama			Poginule	Teško ozlijeđene	Lakše ozlijeđene
			Ukupno	S poginulim osobama	S ozlijeđenim osobama			
UKUPNO RH	42.443	29.215	13.228	385	12.843	418	3.409	14.656
ZAGREBAČKA	13.031	9.966	3.065	71	2.994	76	670	3.462
Dugo Selo	223	126	97	2	95	2	19	111
Ivanić-Grad	233	147	86	6	80	8	14	92
Jastrebarsko	253	184	69	3	66	3	15	89
Vrbovec	237	143	94	3	91	3	23	111
Sv.I.Zelina	184	96	88	3	85	3	13	115
Velika Gorica	718	539	179	4	175	5	53	200
Zaprešić	554	396	158	6	152	6	19	199
Samobor	391	257	134	8	126	8	31	166
Sesvete	634	410	224	2	222	2	31	327
I PPRP Zagreb	5.866	4.859	1.007	17	990	18	239	1.109
II PPRP Zagreb	3.738	2.809	929	17	912	18	213	943
SPLITSKO-DALM.	4.465	2.958	1.507	32	1.475	32	436	1.579
Brač	82	46	36	-	36	-	15	32
Hvar	156	103	53	1	52	1	17	51
Imotski	230	147	83	3	80	3	16	113
Makarska	296	186	110	4	106	4	35	116
Omiš	287	200	87	1	86	1	39	77
Sinj	258	138	120	1	119	1	31	140
PPRP Split	2.710	1.909	801	17	784	17	211	816
Trogir	320	150	170	4	166	4	57	171
Vis	18	8	10	-	10	-	4	12
Vrgorac	108	71	37	1	36	1	11	51
PRIMORSKO-GOR.	3.674	2.650	1.024	33	991	34	252	1.058
Crikvenica	267	171	96	-	96	-	28	96
Čabar	15	10	5	-	5	-	-	6
Delnice	154	104	50	4	46	4	14	59
Krk	438	342	96	3	93	3	34	89
Opatija	364	287	77	4	73	4	18	74
Rab	74	47	27	-	27	-	6	27
PPRP Rijeka	2.118	1.523	595	20	575	21	135	619
Vrbovsko	91	69	22	1	21	1	3	32
Mali Lošinj	153	97	56	1	55	1	14	56

Sigurnost prometa po policijskim postajama u 2011. godini

Policijske uprave i policijske postaje	Prometne nesreće					Nastradale osobe		
	Ukupno	S materijalnom štetom	S nastradalim osobama			Poginule	Teško ozlijeđene	Lakše ozlijeđene
			Ukupno	S poginulim osobama	S ozlijeđenim osobama			
OSJEČKO-BARANJ.	2.163	1.371	792	24	768	25	170	950
Beli Manastir	229	152	77	3	74	3	18	88
Donji Miholjac	107	66	41		41		11	44
Đakovo	283	170	113	3	110	3	34	139
Našice	244	148	96	4	92	4	19	107
PPRP Osijek	1.120	727	393	13	380	14	76	484
Valpovo	180	108	72	1	71	1	12	88
ISTARSKA	2.890	2.006	884	17	867	18	182	980
Buje	111	88	23	-	23	-	4	25
Umag	292	211	81	1	80	1	12	96
Buzet	62	43	19	-	19	-	5	15
Labin	250	166	84	2	82	2	20	79
Pazin	190	123	67	2	65	2	20	82
Poreč	572	390	182	4	178	4	39	198
PPRP Pula	1.114	800	314	4	310	5	40	376
Rovinj	299	185	114	4	110	4	42	109
DUBROVAČKO-NER.	1.164	717	447	18	429	18	150	465
Ston	49	33	16	-	16	-	8	17
PPRP Dubrovnik	721	440	281	9	272	9	110	275
Korčula	86	45	41	2	39	2	11	34
Lastovo	10	6	4	-	4	-	2	3
Metković	216	142	74	2	72	2	11	99
Ploče	82	51	31	5	26	5	8	37
KARLOVAČKA	1.517	1.127	390	16	374	21	123	405
Duga Resa	234	171	63	2	61	3	20	57
PPRP Karlovac	833	647	186	6	180	6	47	199
Ogulin	186	118	68	5	63	6	23	69
Ozalj	83	58	25	-	25	-	9	28
Slunj	137	101	36	2	34	5	17	42
Vojnić	44	32	12	1	11	1	7	10
SISAČKO-MOSLAV.	1.564	983	581	12	569	15	159	632
Dvor	14	8	6	-	6	-	2	4
Glina	59	42	17	-	17	-	4	18
Hrv. Kostajnica	66	48	18	-	18	-	8	18
PPRP Kutina	460	287	173	3	170	4	45	189
Novska	152	100	52	-	52	-	17	57
Petrinja	191	118	73	1	72	1	20	81
Sunja	27	16	11	1	10	1	2	16
PPRP Sisak	564	346	218	5	213	6	53	240
Gvozd	31	18	13	2	11	3	8	9

Sigurnost prometa po policijskim postajama u 2011. godini

Policijske uprave i policijske postaje	Prometne nesreće					Nastradale osobe		
	Ukupno	S materijalnom štetom	S nastradalim osobama			Poginule	Teško ozlijeđene	Lakše ozlijeđene
			Ukupno	S poginulim osobama	S ozlijeđenim osobama			
ŠIBENSKO-KNINSKA	1.004	617	387	16	371	18	113	418
Drniš	84	57	27	4	23	4	8	26
Knin	175	115	60	2	58	2	16	93
PPRP Šibenik	745	445	300	10	290	12	89	299
VUKOVARSKO-SRIJ.	1.237	697	540	15	525	17	89	757
PPRP Vinkovci	599	328	271	3	268	3	38	411
Vukovar	244	121	123	7	116	7	20	162
Ilok	58	42	16	1	15	1	3	19
Županja	283	176	107	3	104	5	22	143
Vrbanja	53	30	23	1	22	1	6	22
ZADARSKA	2.057	1.399	658	19	639	21	196	733
Benkovac	158	112	46	1	45	1	25	53
Biograd n/m	161	113	48	4	44	4	19	54
Donji Srb	2	2	-	-	-	-	-	-
Gračac	60	43	17	4	13	4	11	13
Obrovac	125	93	32	2	30	2	8	32
Pag	106	69	37	-	37	-	10	39
PPRP Zadar	1.445	967	478	8	470	10	123	542
BJELOVARSKO-BIL.	838	498	340	16	324	18	109	350
PPRP Bjelovar	449	263	186	7	179	7	50	192
Čazma	107	67	40	3	37	5	24	34
Daruvar	118	65	53	2	51	2	14	51
Garešnica	114	81	33	1	32	1	10	38
Grubišno Polje	50	22	28	3	25	3	11	35
BRODSKO-POSAV.	1.185	660	525	26	499	29	139	638
Nova Gradiška	306	187	119	11	108	12	25	130
PPRP Slavonski Brod	879	473	406	15	391	17	114	508
KOPRIVNIČKO-KRIŽ.	793	470	323	9	314	10	87	336
Đurđevac	192	116	76	4	72	4	21	74
PPRP Koprivnica	381	221	160	3	157	4	40	174
Križevci	220	133	87	2	85	2	26	88
KRAPINSKO-ZAG.	818	500	318	10	308	11	97	353
Donja Stubica	189	107	82	2	80	2	28	88
Klanjec	39	16	23	1	22	1	7	24
PPRP Krapina	403	258	145	5	140	6	39	173
Zlatar Bistrica	122	83	39	1	38	1	11	44
Pregrada	65	36	29	1	28	1	12	24

Sigurnost prometa po policijskim postajama u 2011. godini

Policijske uprave i policijske postaje	Prometne nesreće					Nastradale osobe		
	Ukupno	S materijalnom štetom	S nastradalim osobama			Poginule	Teško ozlijeđene	Lakše ozlijeđene
			Ukupno	S poginulim osobama	S ozlijeđenim osobama			
LIČKO-SENJSKA	977	716	261	15	246	15	87	287
Donji Lapac	7	6	1	-	1	-		1
Gospić	256	187	69	5	64	5	17	79
Karlobag	27	17	10	3	7	3	6	4
Otočac	265	209	56	2	54	2	22	71
Novalja	139	93	46	-	46	-	12	53
Senj	159	122	37	3	34	3	17	24
Korenica	124	82	42	2	40	2	13	55
MEĐIMURSKA	685	404	281	9	272	9	118	254
PPRP Čakovec	685	404	281	9	272	9	118	254
POŽEŠKO-SLAV.	603	366	237	4	233	6	51	295
Pakrac	77	44	33	2	31	4	7	41
Požega	400	246	154	1	153	1	27	178
Pleternica	126	76	50	1	49	1	17	76
VARAŽDINSKA	1.153	776	377	11	366	13	101	396
Ivanec	249	190	59	1	58	1	22	62
Ludbreg	112	71	41	4	37	4	11	37
Novi Marof	130	80	50	2	48	3	17	52
PPRP Varaždin	662	435	227	4	223	5	51	245
VIROVITIČKO-PODR.	625	334	291	12	279	12	80	308
Orahovica	65	34	31	1	30	1	14	37
Slatina	185	102	83	3	80	3	19	108
PPRP Virovitica	375	198	177	8	169	8	47	163

II. Dobna i spolna struktura registriranih vozača motornih vozila na dan 31.12.2011. godine

Godine starosti	Ukupno	Spol	
		muškarci	žene
do 18	12.256	8.465	3.791
19-24	197.065	115.663	81.402
25-34	501.424	273.749	227.675
35-44	493.007	275.221	217.786
45-54	477.335	287.062	190.273
55-64	380.134	248.719	131.415
65 i više	189.656	156.374	33.282
UKUPNO	2.250.877	1.365.253	885.624

III. Registrirana motorna vozila na dan 31.12.

Registrirana vozila na motorni pogon prema vrsti vozila i po policijskim upravama u 2002. godini

Policijska uprava	VRSTE VOZILA								
	UKUPNO	Moped	Motocikl	Osobno vozilo	Autobus	Teretno i radno vozilo	Kombinirano vozilo	Radni stroj	Traktor
UKUPNO RH	1.571.775	57.107	28.188	1.244.252	4.792	131.673	9.788	3.779	92.196
Zagrebačka	425.154	9.547	5.590	352.584	1.042	41.395	2.767	972	11.257
Splitsko-dalmatinska	162.654	6.857	7.314	132.997	569	14.039	584	229	65
Primorsko-goranska	132.737	7.054	3.084	110.291	518	9.911	714	332	833
Osječko-baranjska	96.323	3.953	935	74.181	323	6.844	712	310	9.065
Istarska	104.376	5.574	2.506	85.480	170	8.123	673	345	1.505
Dubrovačko-neretvanska	42.001	2.480	1.119	34.256	177	3.674	229	41	25
Karlovačka	46.761	1.341	439	36.201	132	3.682	244	116	4.606
Sisačko-moslavačka	55.966	1.909	570	41.904	112	3.647	413	106	7.305
Šibensko-kninska	36.010	2.293	1.127	29.313	174	2.871	133	50	49
Vukovarsko-srijemska	51.148	1.455	370	40.139	158	3.598	368	165	4.895
Zadarska	52.209	2.408	826	42.773	179	5.382	380	107	154
Bjelovarsko-bilogorska	47.261	1.545	581	31.497	464	3.512	345	119	9.198
Brodsko-posavska	47.589	1.973	553	36.460	112	3.628	318	172	4.373
Koprivničko-križevačka	45.028	1.515	497	30.725	39	3.445	248	95	8.464
Krapinsko-zagorska	44.415	1.229	730	34.536	172	2.422	338	140	4.848
Ličko-senjska	16.274	387	139	12.161	45	1.692	107	53	1.690
Međimurska	44.088	1.138	459	32.456	89	3.965	356	115	5.510
Požeško-slavonska	26.254	938	260	18.853	117	1.714	222	53	4.097
Varaždinska	67.218	2.590	810	47.731	173	6.050	385	196	9.283
Virovitičko-podravska	28.309	921	279	19.714	27	2.079	252	63	4.974

Registrirana vozila na motorni pogon prema vrsti vozila i po policijskim upravama u 2011. godini

Policijska uprava	VRSTE VOZILA									
	UKUPNO	Moped	Motocikl	Osobno vozilo	Autobus	Teretno i radno vozilo	Kombinirano vozilo	Radni stroj	Traktor	Četverocikl
UKUPNO RH	1.969.405	112.166	62.876	1.514.847	4.841	154.884	3.431	7.380	107.074	1.906
Zagrebačka	534.639	20.568	13.238	435.881	1.162	47.365	1.207	1.603	13.120	495
Splitsko-dalmatinska	211.987	13.257	14.441	165.503	603	16.992	334	446	236	175
Primorsko-goranska	159.819	10.111	7.541	127.255	471	11.949	357	613	1.328	194
Osječko-baranjska	118.058	7.381	2.139	89.501	251	8.177	219	669	9.651	70
Istarska	127.657	8.532	5.536	98.743	225	10.595	215	623	2.949	239
Dubrovačko-neretvanska	59.674	5.233	3.626	45.195	288	4.976	103	93	118	42
Karlovačka	58.071	2.965	1.107	43.162	131	4.494	67	209	5.906	30
Sisačko-moslavačka	69.453	4.256	1.316	50.954	86	4.069	118	275	8.308	71
Šibensko-kninska	47.262	4.967	2.168	36.071	128	3.422	66	218	178	44
Vukovarsko-srijemska	61.175	3.640	950	46.206	135	3.662	119	396	6.038	29
Zadarska	70.444	5.016	2.194	55.721	218	6.432	58	236	492	77
Bjelovarsko-bilogorska	55.889	2.796	1.037	37.487	312	3.718	59	281	10.139	60
Brodsko-posavska	55.308	3.630	1.003	42.491	124	3.544	56	255	4.145	60
Koprivničko-križevačka	56.629	3.247	1.063	37.182	72	3.796	55	269	10.897	48
Krapinsko-zagorska	58.044	2.488	1.440	43.940	213	4.026	88	229	5.561	59
Ličko-senjska	21.297	1.065	355	15.468	64	2.001	51	130	2.135	28
Međimurska	52.845	3.111	966	38.621	66	4.165	30	215	5.638	33
Požeško-slavonska	33.862	1.966	605	24.081	85	2.504	30	91	4.458	42
Varaždinska	81.636	5.486	1.441	57.528	166	6.742	130	345	9.707	91
Virovitičko-podravsko	35.656	2.451	710	23.857	41	2.255	69	184	6.070	19

Registrirana motorna vozila po policijskim upravama

Policijska uprava	2002.	2003.	2004.	2005.	2006.	2007.	2008.	2009.	2010.	2011.
zagrebačka	424.154	449.312	470.787	490.274	514.268	535.055	555 372	548 304	538 926	534 639
splitsko-dalmat.	162.654	172.472	181.625	187.893	197.112	206.335	213 658	212 856	210 852	211 987
primorsko-goran.	132.737	138.782	143.040	148.216	153.245	158.102	162 182	161 456	159 491	159 819
osječko-baranj.	96.323	98.219	101.546	104.860	109.702	115.101	119 958	119 534	117 573	118 058
istarska	104.376	109.340	115.526	121.227	126.015	130.559	133 751	130 886	127 366	127 657
dubrovačko-nere.	42.001	44.294	47.043	50.297	53.062	56.177	58 281	58 148	58 743	59 674
karlovačka	46.761	49.358	51.013	53.227	54.845	56.992	58 968	58 823	57 739	58 071
sisačko-moslav.	55.966	58.391	60.321	62.631	65.612	68.834	71 751	71 482	69 592	69 453
šibensko-kninska	36.010	38.489	40.553	42.461	44.927	47.332	48 935	48 901	47 270	47 262
vukov.-srijemska	51.148	52.465	53.859	56.200	58.788	61.579	64 076	63 135	61 142	61 175
zadarska	52.209	56.303	59.965	63.771	65.870	69.720	72 893	71 689	70 376	70 444
bjelovarsko-bilog.	47.261	49.087	50.072	51.837	53.056	55.442	57 622	56 855	55 703	55 889
brodsko-posav.	47.589	49.466	51.373	53.357	55.259	57.993	60 396	59 058	56 193	55 308
koprivničko-križ.	45.028	46.983	48.733	50.489	52.428	54.779	57 186	56 828	55 970	56 629
krapinsko-zagor.	45.415	47.302	48.689	50.918	53.342	56.297	58 870	58 972	57 967	58 044
ličko-senjska	16.274	16.999	17.785	18.407	18.943	19.870	20 506	20 652	20 730	21 297
međimurska	44.088	46.774	48.506	50.138	50.466	52.693	54 276	53 897	52 797	52 845
požeško-slavon.	26.254	27.276	27.978	28.945	29.979	31.380	32 887	33 721	33 319	33 862
varaždinska	67.218	69.026	71.232	74.254	76.844	80.942	84 126	83 844	82 319	81 636
virov.-podravska	28.309	29.513	30.453	31.569	32.978	34.754	36 242	36 169	35 519	35 656
UKUPNO	1.571.775	1.649.851	1.720.099	1.790.971	1.866.741	1.949.936	2.021.936	2.005.210	1.969.587	1.969.405

Registrirana motorna vozila prema vrstama vozila

Vrsta vozila	2002.	2003.	2004.	2005.	2006.	2007.	2008.	2009.	2010.	2011.
Moped	57.107	65.256	73.591	83.733	93.698	106.415	120.457	120.792	114.563	112.166
Motocikl	28.188	33.925	39.315	44.196	49.788	56.401	63.357	63.691	62.210	62.876
Osobno voz.	1.244.252	1.293.421	1.337.523	1.384.699	1.435.781	1.491.127	1.535.280	1.526.507	1.511.045	1.514.847
Autobus	4.792	4.833	4.869	4.851	4.914	5.043	5.099	5.071	4.877	4.841
Teretno voz.	131.673	141.182	147.651	152.663	159.147	165.742	170.704	164.761	157.731	154.884
Kombini.voz.	9.788	9.985	10.155	10.244	10.551	10.961	9.597	6.042	4.404	3.431
Radni stroj	3.779	4.495	5.270	6.003	6.579	7.016	7.473	7.605	7.349	7.380
Traktor	92.196	96.754	101.725	104.582	105.771	106.177	108.369	108.825	105.573	107.074
Četverocikl	-	-	-	-	512	1.054	1.600	1.916	1.835	1.906
UKUPNO	1.571.775	1.649.851	1.720.099	1.790.971	1.866.741	1.949.936	2.021.936	2.005.210	1.969.587	1.969.405

IV. Prometne nesreće po policijskim upravama (2002. - 2011.)

Prometne nesreće

Policijska uprava	2002.	2003.	2004.	2005.	2006.	2007.	2008.	2009.	2010.	2011.
zagrebačka	24.332	26.383	21.451	16.643	16.744	18.497	16.319	15.157	13.735	13.031
splitsko-dalmatinska	10.222	10.615	8.889	6.229	6.065	6.098	5.067	5.037	4.677	4.465
primorsko-goranska	8.786	8.713	7.139	5.124	5.021	4.921	4.478	4.135	3.790	3.674
osječko-baranjska	4.068	4.254	3.668	2.645	2.964	3.013	2.686	2.530	2.101	2.163
istarska	6.506	6.876	5.640	4.119	4.225	4.287	3.530	3.307	2.974	2.890
dubr.-neretvanska	2.157	2.326	2.276	2.027	1.842	1.752	1.251	1.190	1.096	1.164
karlovačka	3.330	3.599	2.740	1.955	2.168	2.252	2.372	2.113	1.705	1.517
sislačko-moslavačka	2.763	3.079	2.501	2.243	2.209	2.309	1.940	1.892	1.671	1.564
šibensko-kninska	2.689	2.653	2.449	1.703	1.582	1.522	1.273	1.210	1.071	1.004
vukov.-srijemska	2.282	2.274	1.869	1.445	1.587	1.683	1.596	1.494	1.303	1.237
zadarska	4.179	4.343	3.818	2.796	2.671	3.025	2.771	2.723	2.302	2.057
bjelov.-bilogorska	2.084	2.141	1.789	1.534	1.363	1.408	1.153	1.063	862	838
brodsko-posavska	2.136	2.505	2.197	1.910	1.904	1.935	1.650	1.511	1.246	1.185
kopriv.-križevačka	1.787	1.961	1.632	1.180	1.260	1.264	1.108	959	772	793
krapinsko-zagorska	1.417	1.815	1.485	1.201	1.155	1.160	1.008	1.018	907	818
ličko-senjska	1.908	2.164	1.893	1.173	1.207	1.180	1.140	1.116	986	977
međimurska	1.253	1.447	1.180	1.156	1.124	1.237	1.065	879	719	685
požeško-slavonska	1.056	1.250	950	724	797	855	746	751	613	603
varaždinska	2.338	2.283	1.683	1.513	1.561	1.752	1.586	1.528	1.202	1.153
virov.-podravska	1.318	1.421	1.291	812	834	870	757	775	662	625
UKUPNO	86.611	92.102	76.540	58.132	58.283	61.020	53.496	50.388	44.394	42.443

Prometne nesreće s nastradalim osobama

Policijska uprava	2002.	2003.	2004.	2005.	2006.	2007.	2008.	2009.	2010.	2011.
zagrebačka	3.884	4.028	3.844	3.450	3.754	3.920	3.458	3.573	2.963	3.065
splitsko-dalmatinska	1.788	2.051	2.020	1.958	1.899	2.119	1.874	1.787	1.569	1.507
primorsko-goranska	1.376	1.353	1.210	1.105	1.231	1.229	1.221	1.241	1.016	1.024
osječko-baranjska	1.052	1.107	1.102	939	1.155	1.164	1.081	1.055	860	792
istarska	1.241	1.347	1.294	1.094	1.162	1.257	1.101	1.043	882	884
dubr.-neretvanska	481	590	545	632	595	647	584	500	456	447
karlovačka	567	626	560	478	531	606	540	500	402	390
sislačko-moslavačka	622	799	678	776	807	908	786	689	574	581
šibensko-kninska	551	537	558	517	535	576	517	436	398	387
vukov.-srijemska	561	680	665	425	499	720	661	618	524	540
zadarska	942	919	816	772	739	903	812	773	734	658
bjelov.-bilogorska	469	530	435	439	460	438	364	411	327	340
brodsko-posavska	708	757	690	610	677	761	689	656	527	525
kopriv.-križevačka	471	479	497	439	451	472	455	400	294	323
krapinsko-zagorska	548	645	502	466	491	475	416	392	329	318
ličko-senjska	353	436	353	263	283	290	283	300	240	261
međimurska	352	422	317	322	347	393	366	305	244	281
požeško-slavonska	263	353	273	261	291	314	277	270	242	237
varaždinska	502	557	435	421	481	513	484	466	415	377
virov.-podravska	340	376	346	312	318	324	314	315	276	291
UKUPNO	17.071	18.592	17.140	15.679	16.706	18.029	16.283	15.730	13.272	13.228

Prometne nesreće s poginulim osobama

Policajska uprava	2002.	2003.	2004.	2005.	2006.	2007.	2008.	2009.	2010.	2011.
zagrebačka	95	91	86	104	96	99	99	82	83	71
splitsko-dalmatinska	68	55	62	56	40	55	55	42	26	32
primorsko-goranska	48	38	43	35	37	48	35	37	35	33
osječko-baranjska	34	65	33	40	41	44	36	37	27	24
istarska	36	35	34	37	31	36	31	33	25	17
dubr.-neretvanska	15	24	18	19	23	17	23	18	14	18
karlovačka	35	32	25	19	23	25	23	19	14	16
sisačko-moslavačka	27	34	22	22	23	24	30	23	14	12
šibensko-kninska	21	21	25	21	19	18	20	17	11	16
vukov.-srijemska	21	27	22	20	24	24	30	24	16	15
zadarska	24	21	30	28	32	26	24	20	19	19
bjelov.-bilogorska	14	21	16	29	20	19	18	17	19	16
brodsko-posavska	24	33	21	18	25	23	41	20	17	26
kopriv.-križevačka	23	14	21	16	16	10	13	16	8	9
krapinsko-zagorska	17	21	17	13	18	16	19	19	13	10
ličko-senjska	12	28	15	11	14	18	16	14	13	15
međimurska	10	18	14	11	17	13	11	15	9	9
požeško-slavonska	6	6	8	5	10	10	12	7	9	4
varaždinska	22	31	18	11	26	14	26	15	15	11
virov.-podravska	19	18	10	15	16	9	23	18	15	12
UKUPNO	571	633	540	530	551	548	585	493	402	385

Prometne nesreće s ozlijeđenim osobama

Policajska uprava	2002.	2003.	2004.	2005.	2006.	2007.	2008.	2009.	2010.	2011.
zagrebačka	3.789	3.937	3.758	3.346	3.658	3.821	3.359	3.491	2.880	2.994
splitsko-dalmatinska	1.721	1.993	1.958	1.902	1.859	2.064	1.819	1.745	1.543	1.475
primorsko-goranska	1.328	1.315	1.167	1.070	1.194	1.181	1.186	1.204	981	991
osječko-baranjska	1.018	1.042	1.069	899	1.114	1.120	1.045	1.018	833	768
istarska	1.205	1.312	1.260	1.057	1.131	1.221	1.070	1.010	857	867
dubr.-neretvanska	466	566	527	613	572	630	561	482	442	429
karlovačka	532	594	535	459	508	581	517	481	388	374
sisačko-moslavačka	595	765	656	754	784	884	756	666	560	569
šibensko-kninska	530	516	533	496	516	558	497	419	387	371
vukov.-srijemska	540	653	643	405	475	696	631	594	508	525
zadarska	918	901	786	744	707	877	788	753	715	639
bjelov.-bilogorska	455	509	419	410	440	419	346	394	308	324
brodsko-posavska	684	724	669	592	652	738	648	636	510	499
kopriv.-križevačka	448	465	476	423	435	462	442	384	286	314
krapinsko-zagorska	531	624	485	453	473	459	397	373	316	308
ličko-senjska	340	408	338	252	269	272	267	286	227	246
međimurska	342	404	303	311	330	380	355	290	235	272
požeško-slavonska	257	347	265	256	281	304	265	263	233	233
varaždinska	480	526	417	410	455	499	458	451	400	366
virov.-podravska	321	358	336	297	302	315	291	297	261	279
UKUPNO	16.500	17.959	16.600	15.149	16.155	17.481	15.698	15.237	12.870	12.843

Poginule osobe u prometnim nesrećama

Policajska uprava	2002.	2003.	2004.	2005.	2006.	2007.	2008.	2009.	2010.	2011.
zagrebačka	101	98	98	114	103	115	113	94	88	76
splitsko-dalmatinska	75	59	69	64	42	60	56	48	26	32
primorsko-goranska	58	46	48	43	46	55	36	38	35	34
osječko-baranjska	35	70	38	41	45	51	38	41	28	25
istarska	40	38	38	45	40	41	32	36	27	18
dubr.-neretvanska	15	25	19	20	25	22	26	21	16	18
karlovačka	38	34	26	20	25	28	26	21	15	21
sisačko-moslavačka	29	41	24	26	25	26	35	25	14	15
šibensko-kninska	23	26	31	23	22	19	28	21	11	18
vukov.-srijemska	22	27	23	21	26	31	33	29	18	17
zadarska	28	25	31	32	40	29	25	20	21	21
bjelov.-bilogorska	21	22	18	33	23	20	20	18	19	18
brodsko-posavska	26	37	22	21	27	24	48	25	18	29
kopriv.-križevačka	23	15	25	19	17	11	15	17	9	10
krapinsko-zagorska	19	24	18	14	18	18	20	20	15	11
ličko-senjska	15	33	23	11	14	22	33	16	16	15
međimurska	10	20	15	11	20	13	11	16	9	9
požeško-slavonska	6	7	9	5	12	10	12	9	10	6
varaždinska	24	35	19	12	27	14	32	15	16	13
virov.-podravska	19	19	14	22	17	10	25	18	15	12
UKUPNO	627	701	608	597	614	619	664	548	426	418

Teško ozlijeđene osobe u prometnim nesrećama

Policajska uprava	2002.	2003.	2004.	2005.	2006.	2007.	2008.	2009.	2010.	2011.
zagrebačka	792	807	787	743	794	769	657	685	591	670
splitsko-dalmatinska	525	657	554	576	571	590	589	498	403	436
primorsko-goranska	349	377	324	308	314	283	273	288	264	252
osječko-baranjska	265	263	242	223	314	334	268	242	194	170
istarska	259	315	294	275	278	229	181	194	151	182
dubr.-neretvanska	159	184	173	188	155	183	204	154	147	150
karlovačka	199	243	186	156	153	220	161	164	124	123
sisačko-moslavačka	185	213	195	176	209	225	184	177	123	159
šibensko-kninska	216	202	182	177	196	213	182	176	132	113
vukov.-srijemska	152	169	184	147	141	176	149	136	115	89
zadarska	248	239	240	213	173	225	223	204	210	196
bjelov.-bilogorska	127	139	110	109	124	117	89	111	79	109
brodsko-posavska	156	193	176	169	187	205	166	164	109	139
kopriv.-križevačka	131	114	127	112	99	111	92	122	75	87
krapinsko-zagorska	91	146	109	112	150	148	113	130	115	97
ličko-senjska	128	138	111	87	64	89	102	95	64	87
međimurska	152	130	128	99	121	131	132	100	80	118
požeško-slavonska	79	91	63	81	70	75	54	55	53	51
varaždinska	142	177	123	129	108	121	111	125	86	101
virov.-podravska	126	81	87	98	87	100	99	85	67	80
UKUPNO	4.481	4.878	4.395	4.178	4.308	4.544	4.029	3.905	3.182	3.409

Lakše ozlijeđene osobe u prometnim nesrećama

Policajska uprava	2002.	2003.	2004.	2005.	2006.	2007.	2008.	2009.	2010.	2011.
zagrebačka	4.701	4.834	4.778	3.985	4.297	4.617	3.998	4.260	3.453	3.462
splitsko-dalmatinska	1.953	2.232	2.227	2.072	2.062	2.229	2.021	1.927	1.716	1.579
primorsko-goranska	1.448	1.417	1.304	1.108	1.287	1.278	1.228	1.315	1.030	1.058
osječko-baranjska	1.260	1.333	1.326	1.157	1.364	1.466	1.321	1.310	1.023	950
istarska	1.466	1.476	1.521	1.266	1.315	1.467	1.283	1.245	1.058	980
dubr.-neretvanska	509	648	562	665	642	672	586	513	489	465
karlovačka	629	691	642	521	622	746	578	542	491	405
sisačko-moslavačka	679	898	763	925	936	1.056	924	774	651	632
šibensko-kninska	576	565	618	562	573	551	517	430	398	418
vukov.-srijemska	655	831	834	470	554	900	848	784	706	757
zadarska	1.097	1.071	876	867	869	1.030	892	905	820	733
bjelov.-bilogorska	509	583	490	464	530	490	405	461	389	350
brodsko-posavska	837	938	847	713	832	938	869	856	632	638
kopriv.-križevačka	530	571	538	519	512	568	544	443	299	336
krapinsko-zagorska	697	841	627	552	593	541	492	416	389	353
ličko-senjska	417	541	463	311	327	345	319	337	290	287
međimurska	303	407	283	294	305	379	346	305	225	254
požeško-slavonska	314	428	331	336	373	356	318	323	325	295
varaždinska	522	545	429	450	492	538	547	502	444	396
virov.-podravska	340	425	417	358	343	381	330	370	323	308
UKUPNO	19.442	21.275	19.876	17.595	18.828	20.548	18.366	18.018	15.151	14.656

V. Prometne nesreće po mjesecima (2002. - 2011.)

Prometne nesreće

Mjesec	2002.	2003.	2004.	2005.	2006.	2007.	2008.	2009.	2010.	2011.
Siječanj	5.937	6.354	6.494	4.002	3.645	4.151	3.812	3.732	3.174	2.852
Veljača	5.140	5.994	6.802	3.683	4.078	3.844	3.761	3.419	3.049	2.816
Ožujak	5.991	5.999	6.593	4.168	4.074	4.689	4.340	3.882	3.325	3.056
Travanj	6.593	6.882	7.376	4.381	4.773	5.103	4.447	4.359	3.310	3.351
Svibanj	7.194	7.742	8.015	5.066	4.812	5.395	4.868	4.542	3.745	3.682
Lipanj	7.178	8.369	7.957	5.024	4.924	5.443	4.657	4.279	3.649	3.723
Srpanj	8.718	9.139	8.377	5.918	5.786	6.186	5.127	5.097	4.602	4.360
Kolovoz	9.368	9.631	7.438	6.180	6.038	6.119	5.143	5.048	4.529	4.360
Rujan	7.902	8.169	4.305	4.905	5.150	5.178	4.384	4.178	4.016	3.863
Listopad	7.747	8.398	4.564	4.994	5.194	5.231	4.559	4.285	3.807	3.776
Studeni	7.023	7.191	4.140	4.683	4.730	4.628	3.888	3.643	3.433	3.013
Prosinac	7.820	8.234	4.479	5.128	5.079	5.053	4.510	3.924	3.755	3.591
UKUPNO	86.611	92.102	76.540	58.132	58.283	61.020	53.496	50.388	44.394	42.443

Prometne nesreće s nastradalim osobama

Mjesec	2002.	2003.	2004.	2005.	2006.	2007.	2008.	2009.	2010.	2011.
Siječanj	984	935	1.171	1.012	930	1.099	1.027	996	804	777
Veljača	937	940	1.264	773	1.074	1.088	1.008	970	778	849
Ožujak	1.144	1.155	1.228	1.010	1.031	1.291	1.222	1.109	859	852
Travanj	1.258	1.380	1.465	1.162	1.364	1.614	1.345	1.371	1.026	1.036
Svibanj	1.478	1.749	1.743	1.474	1.443	1.671	1.582	1.567	1.191	1.236
Lipanj	1.496	1.968	1.755	1.520	1.504	1.785	1.522	1.455	1.228	1.274
Srpanj	1.793	2.056	1.796	1.672	1.743	1.961	1.633	1.694	1.471	1.430
Kolovoz	1.986	2.109	1.837	1.715	1.695	1.839	1.694	1.697	1.544	1.427
Rujan	1.679	1.748	1.271	1.369	1.600	1.527	1.408	1.445	1.201	1.288
Listopad	1.564	1.701	1.322	1.462	1.597	1.590	1.447	1.351	1.135	1.168
Studeni	1.337	1.327	1.076	1.215	1.315	1.254	1.139	1.063	1.016	830
Prosinac	1.415	1.524	1.212	1.295	1.410	1.310	1.256	1.012	1.019	1.061
UKUPNO	17.071	18.592	17.140	15.679	16.706	18.029	16.283	15.730	13.272	13.228

Prometne nesreće s poginulim osobama

Mjesec	2002.	2003.	2004.	2005.	2006.	2007.	2008.	2009.	2010.	2011.
Siječanj	40	28	40	39	36	38	47	32	24	32
Veljača	37	30	30	22	41	28	28	33	36	29
Ožujak	50	36	41	36	32	52	33	26	19	19
Travanj	29	50	56	43	38	38	66	41	39	29
Svibanj	45	42	51	51	40	44	58	44	43	19
Lipanj	49	66	59	48	42	57	46	43	28	37
Srpanj	54	74	44	55	62	57	63	50	46	40
Kolovoz	59	69	54	57	50	60	62	52	27	40
Rujan	66	58	41	43	58	48	43	59	35	48
Listopad	58	52	44	46	52	41	55	33	40	32
Studeni	41	64	38	38	41	40	37	45	27	26
Prosinac	43	64	42	52	59	45	47	35	38	34
UKUPNO	571	633	540	530	551	548	585	493	402	385

Prometne nesreće s ozlijeđenim osobama

Mjesec	2002.	2003.	2004.	2005.	2006.	2007.	2008.	2009.	2010.	2011.
Siječanj	944	907	1.131	973	894	1.061	980	964	780	745
Veljača	900	910	1.234	751	1.033	1.060	980	937	742	820
Ožujak	1.100	1.119	1.187	974	999	1.239	1.189	1.083	840	833
Travanj	1.239	1.330	1.409	1.119	1.326	1.576	1.279	1.330	987	1.007
Svibanj	1.433	1.707	1.692	1.423	1.403	1.627	1.524	1.523	1.148	1.217
Lipanj	1.442	1.902	1.696	1.472	1.462	1.728	1.476	1.412	1.200	1.237
Srpanj	1.729	1.982	1.752	1.617	1.681	1.904	1.570	1.644	1.425	1.390
Kolovoz	1.926	2.040	1.783	1.658	1.645	1.779	1.632	1.645	1.517	1.387
Rujan	1.613	1.690	1.230	1.326	1.542	1.479	1.365	1.386	1.166	1.240
Listopad	1.506	1.649	1.278	1.416	1.545	1.549	1.392	1.318	1.095	1.136
Studeni	1.296	1.263	1.038	1.177	1.274	1.214	1.102	1.018	989	804
Prosinac	1.372	1.460	1.170	1.243	1.351	1.265	1.209	977	981	1.027
UKUPNO	16.500	17.959	16.600	15.149	16.155	17.481	15.698	15.237	12.870	12.843

Poginule osobe u prometnim nesrećama

Mjesec	2002.	2003.	2004.	2005.	2006.	2007.	2008.	2009.	2010.	2011.
Siječanj	44	29	44	44	39	45	49	34	25	34
Veljača	38	34	32	24	48	31	28	34	38	32
Ožujak	58	41	44	43	34	57	38	27	21	22
Travanj	31	54	67	48	41	41	74	45	42	30
Svibanj	47	48	61	61	48	50	66	50	46	21
Lipanj	63	72	73	53	51	64	50	45	31	40
Srpanj	60	83	47	61	72	71	72	59	48	47
Kolovoz	62	81	62	66	54	67	79	65	28	43
Rujan	69	66	42	49	63	50	59	69	37	50
Listopad	63	56	48	54	52	48	58	34	42	35
Studenj	47	66	45	39	49	45	41	46	29	26
Prosinac	45	71	43	55	63	50	50	40	39	38
UKUPNO	627	701	608	597	614	619	664	548	426	418

Teško ozlijeđene osobe u prometnim nesrećama

Mjesec	2002.	2003.	2004.	2005.	2006.	2007.	2008.	2009.	2010.	2011.
Siječanj	263	217	268	301	251	273	248	224	172	209
Veljača	284	218	298	195	240	242	240	220	146	192
Ožujak	349	299	288	280	232	312	277	262	193	199
Travanj	291	352	374	305	317	414	306	334	242	264
Svibanj	402	461	426	370	392	392	434	374	307	362
Lipanj	408	511	453	394	394	476	381	385	325	329
Srpanj	485	556	506	467	442	526	401	488	360	382
Kolovoz	572	620	507	483	512	523	468	475	415	384
Rujan	428	476	352	344	424	405	353	337	311	338
Listopad	344	423	339	396	404	398	332	329	264	326
Studenj	329	356	279	311	342	296	276	258	247	179
Prosinac	326	389	305	332	358	287	313	219	200	245
UKUPNO	4.481	4.878	4.395	4.178	4.308	4.544	4.029	3.905	3.182	3.409

Lakše ozlijeđene osobe u prometnim nesrećama

Mjesec	2002.	2003.	2004.	2005.	2006.	2007.	2008.	2009.	2010.	2011.
Siječanj	1.095	1.082	1.453	1.178	1.094	1.246	1.155	1.220	945	829
Veljača	1.055	1.081	1.526	905	1.219	1.262	1.165	1.158	935	985
Ožujak	1.237	1.314	1.380	1.128	1.171	1.501	1.441	1.286	948	961
Travanj	1.474	1.625	1.682	1.247	1.528	1.803	1.528	1.519	1.137	1.140
Svibanj	1.612	1.924	2.121	1.582	1.565	1.912	1.708	1.828	1.356	1.300
Lipanj	1.685	2.257	2.023	1.631	1.722	2.000	1.684	1.635	1.435	1.357
Srpanj	2.096	2.372	2.056	1.957	2.029	2.253	1.809	1.861	1.644	1.667
Kolovoz	2.348	2.417	2.149	2.004	1.971	2.145	1.891	1.960	1.745	1.613
Rujan	1.891	1.994	1.364	1.562	1.734	1.684	1.609	1.560	1.367	1.362
Listopad	1.694	1.947	1.493	1.608	1.731	1.783	1.609	1.558	1.246	1.300
Studenj	1.591	1.505	1.232	1.353	1.470	1.431	1.345	1.225	1.185	928
Prosinac	1.664	1.757	1.397	1.440	1.594	1.528	1.422	1.208	1.208	1.214
UKUPNO	19.442	21.275	19.876	17.595	18.828	20.548	18.366	18.018	15.151	14.656

VI. Prometne nesreće po danima u tjednu (2002. - 2011.)

Prometne nesreće

Dan u tjednu	2002.	2003.	2004.	2005.	2006.	2007.	2008.	2009.	2010.	2011.
Ponedjeljak	12.607	13.668	10.992	8.605	8.295	9.006	7.594	7.185	6.426	6.054
Utorak	12.387	13.084	10.974	7.943	7.790	8.465	7.490	7.150	5.915	5.776
Srijeda	11.959	13.214	10.865	8.115	8.011	8.386	7.386	6.945	6.292	5.920
Četvrtak	12.397	12.985	10.794	8.232	8.239	8.437	7.498	7.234	6.310	6.275
Petak	14.024	14.824	12.581	9.128	9.532	10.022	8.460	7.901	7.239	6.912
Subota	12.806	13.314	11.261	8.750	8.831	9.113	8.356	7.625	6.816	6.371
Nedjelja	10.431	11.013	9.073	7.359	7.585	7.591	6.712	6.348	5.396	5.135
UKUPNO	86.611	92.102	76.540	58.132	58.283	61.020	53.496	50.388	44.394	42.443

Prometne nesreće s nastradalim osobama

Dan u tjednu	2002.	2003.	2004.	2005.	2006.	2007.	2008.	2009.	2010.	2011.
Ponedjeljak	2.400	2.527	2.398	2.209	2.347	2.604	2.254	2.207	1.909	1.861
Utorak	2.290	2.514	2.257	2.090	2.110	2.407	2.175	2.175	1.811	1.661
Srijeda	2.176	2.561	2.248	2.172	2.279	2.403	2.234	2.126	1.800	1.805
Četvrtak	2.305	2.465	2.315	2.079	2.300	2.409	2.261	2.214	1.816	1.962
Petak	2.735	2.954	2.867	2.424	2.666	2.908	2.546	2.417	2.165	2.179
Subota	2.751	2.894	2.730	2.523	2.571	2.845	2.610	2.483	2.084	2.020
Nedjelja	2.414	2.677	2.325	2.182	2.433	2.453	2.203	2.108	1.687	1.740
UKUPNO	17.071	18.592	17.140	15.679	16.706	18.029	16.283	15.730	13.272	13.228

Prometne nesreće s poginulim osobama

Dan u tjednu	2002.	2003.	2004.	2005.	2006.	2007.	2008.	2009.	2010.	2011.
Ponedjeljak	75	79	74	59	73	60	72	60	51	36
Utorak	72	68	62	54	58	70	72	64	54	37
Srijeda	43	84	62	70	58	65	68	64	51	47
Četvrtak	70	86	75	66	88	75	76	59	40	51
Petak	110	99	86	86	93	72	94	67	66	64
Subota	97	124	104	108	86	98	108	90	65	81
Nedjelja	104	93	77	87	95	108	95	89	75	69
UKUPNO	571	633	540	530	551	548	585	493	402	385

Prometne nesreće s ozlijeđenim osobama

Dan u tjednu	2002.	2003.	2004.	2005.	2006.	2007.	2008.	2009.	2010.	2011.
Ponedjeljak	2.315	2.451	2.324	2.150	2.274	2.544	2.184	2.147	1.857	1.825
Utorak	2.224	2.451	2.195	2.036	2.052	2.337	2.104	2.111	1.756	1.624
Srijeda	2.142	2.477	2.186	2.102	2.222	2.338	2.166	2.062	1.749	1.758
Četvrtak	2.230	2.369	2.240	2.013	2.212	2.334	2.185	2.155	1.778	1.911
Petak	2.625	2.865	2.781	2.338	2.573	2.836	2.452	2.350	2.099	2.115
Subota	2.654	2.764	2.623	2.415	2.485	2.747	2.502	2.392	2.019	1.939
Nedjelja	2.310	2.582	2.251	2.095	2.337	2.345	2.105	2.020	1.612	1.671
UKUPNO	16.500	17.959	16.600	15.149	16.155	17.481	15.698	15.237	12.870	12.843

Poginule osobe u prometnim nesrećama

Dan u tjednu	2002.	2003.	2004.	2005.	2006.	2007.	2008.	2009.	2010.	2011.
Ponedjeljak	81	89	85	71	80	70	77	67	54	41
Utorak	78	73	67	56	63	83	76	75	58	41
Srijeda	49	91	69	77	62	74	73	69	54	48
Četvrtak	74	97	78	75	97	79	83	62	41	57
Petak	118	112	92	90	110	80	102	71	68	71
Subota	103	139	124	124	94	109	130	106	71	89
Nedjelja	124	100	93	104	108	124	123	98	80	71
UKUPNO	627	701	608	597	614	619	664	548	426	418

Teško ozlijeđene osobe u prometnim nesrećama

Dan u tjednu	2002.	2003.	2004.	2005.	2006.	2007.	2008.	2009.	2010.	2011.
Ponedjeljak	610	622	551	465	565	574	523	488	395	412
Utorak	566	603	508	475	471	550	527	484	399	373
Srijeda	527	601	542	555	533	563	492	491	344	431
Četvrtak	553	610	581	513	590	567	543	535	427	502
Petak	712	770	708	616	644	706	565	557	521	542
Subota	798	846	745	826	767	818	743	682	563	629
Nedjelja	711	826	760	728	738	766	636	668	533	520
UKUPNO	4.477	4.878	4.395	4.178	4.308	4.544	4.029	3.905	3.182	3.409

Lakše ozlijeđene osobe u prometnim nesrećama

Dan u tjednu	2002.	2003.	2004.	2005.	2006.	2007.	2008.	2009.	2010.	2011.
Ponedjeljak	2.654	2.907	2.738	2.506	2.552	2.988	2.467	2.521	2.117	2.154
Utorak	2.523	2.748	2.621	2.276	2.316	2.671	2.389	2.449	2.089	1.770
Srijeda	2.422	2.739	2.447	2.377	2.510	2.646	2.485	2.376	1.985	1.914
Četvrtak	2.551	2.805	2.560	2.239	2.515	2.647	2.441	2.525	2.049	2.138
Petak	3.039	3.302	3.196	2.677	2.997	3.298	2.850	2.736	2.484	2.355
Subota	3.234	3.425	3.329	2.851	2.974	3.301	3.072	2.910	2.499	2.258
Nedjelja	3.023	3.349	2.985	2.669	2.964	2.997	2.662	2.501	1.928	2.067
UKUPNO	19.446	21.275	19.876	17.595	18.828	20.548	18.366	18.018	15.151	14.656

VII. Prometne nesreće prema satima u danu (2002. - 2011.)

Prometne nesreće

Vrijeme/sat	2002.	2003.	2004.	2005.	2006.	2007.	2008.	2009.	2010.	2011.
0 - 2	2.906	3.242	2.817	2.390	2.277	2.447	2.150	1.897	1.604	1.459
2 - 4	2.242	2.501	2.134	1.836	1.832	1.877	1.670	1.597	1.256	1.213
4 - 6	2.264	2.488	2.163	1.940	1.959	2.053	1.753	1.637	1.436	1.415
6 - 8	6.060	6.356	5.572	4.179	4.213	4.461	3.875	3.507	3.140	3.025
8 - 10	8.532	9.146	7.337	5.250	5.254	5.593	4.691	4.545	4.241	4.096
10 - 12	11.061	11.502	9.526	6.700	6.572	6.873	5.982	5.691	5.208	5.195
12 - 14	11.020	11.765	9.569	6.880	6.926	7.039	6.103	6.098	5.476	5.285
14 - 16	11.332	11.649	9.733	7.224	7.145	7.439	6.505	6.173	5.658	5.346
16 - 18	10.438	11.106	9.161	6.732	6.889	7.222	6.749	6.203	5.581	5.194
18 - 20	9.525	10.012	8.252	6.373	6.545	6.912	5.960	5.698	4.872	4.673
20 - 22	6.519	7.085	6.031	4.946	4.988	5.212	4.631	4.242	3.461	3.302
22 - 24	4.712	5.250	4.245	3.682	3.683	3.892	3.427	3.100	2.461	2.240
UKUPNO	86.611	92.102	76.540	58.132	58.283	61.020	53.496	50.388	44.394	42.443

Prometne nesreće s nastradalim osobama

Vrijeme/sat	2002.	2003.	2004.	2005.	2006.	2007.	2008.	2009.	2010.	2011.
0 - 2	697	787	699	626	625	698	614	572	458	440
2 - 4	564	641	569	494	522	570	523	490	378	359
4 - 6	608	691	581	551	596	624	554	538	435	448
6 - 8	1.224	1.266	1.288	1.179	1.236	1.317	1.205	1.152	1.029	960
8 - 10	1.275	1.365	1.341	1.208	1.314	1.447	1.232	1.263	1.101	1.186
10 - 12	1.810	1.855	1.821	1.621	1.707	1.876	1.690	1.620	1.437	1.480
12 - 14	1.990	2.136	1.988	1.786	1.929	2.087	1.830	1.887	1.589	1.612
14 - 16	2.170	2.237	2.126	1.949	2.087	2.241	2.036	1.932	1.738	1.719
16 - 18	2.092	2.372	2.232	2.019	2.115	2.247	2.278	1.995	1.737	1.676
18 - 20	2.127	2.376	2.027	1.927	2.117	2.290	1.923	2.020	1.650	1.652
20 - 22	1.444	1.698	1.449	1.369	1.482	1.535	1.445	1.357	1.044	1.034
22 - 24	1.070	1.168	1.019	950	976	1.097	953	904	676	662
UKUPNO	17.071	18.592	17.140	15.679	16.706	18.029	16.283	15.730	13.272	13.228

Prometne nesreće s poginulim osobama

Vrijeme/sat	2002.	2003.	2004.	2005.	2006.	2007.	2008.	2009.	2010.	2011.
0 - 2	37	40	36	30	33	34	37	35	23	25
2 - 4	35	38	30	33	20	38	32	28	21	28
4 - 6	45	30	32	34	33	46	28	27	14	35
6 - 8	38	54	37	33	38	40	39	40	26	34
8 - 10	37	32	35	31	36	33	40	22	20	27
10 - 12	38	46	38	46	44	42	40	33	44	28
12 - 14	42	42	48	35	43	35	42	32	32	30
14 - 16	44	56	43	53	52	48	55	54	46	25
16 - 18	73	85	71	75	83	59	86	66	45	41
18 - 20	83	83	78	71	77	76	59	65	58	55
20 - 22	59	66	52	58	48	52	75	45	42	35
22 - 24	40	61	40	31	44	45	52	46	31	22
UKUPNO	571	633	540	530	551	548	585	493	402	385

Prometne nesreće s ozlijeđenim osobama

Vrijeme/sat	2002.	2003.	2004.	2005.	2006.	2007.	2008.	2009.	2010.	2011.
0 - 2	660	747	663	597	592	664	577	537	435	415
2 - 4	529	603	539	461	502	532	491	462	357	331
4 - 6	563	661	549	517	563	578	526	511	421	413
6 - 8	1.190	1.212	1.251	1.146	1.198	1.277	1.166	1.112	1.003	926
8 - 10	1.248	1.333	1.306	1.177	1.278	1.414	1.192	1.241	1.081	1.159
10 - 12	1.772	1.819	1.783	1.575	1.663	1.834	1.650	1.587	1.393	1.452
12 - 14	1.948	2.104	1.940	1.751	1.886	2.052	1.788	1.855	1.557	1.582
14 - 16	2.116	2.171	2.083	1.896	2.035	2.193	1.981	1.878	1.692	1.694
16 - 18	2.021	2.287	2.161	1.944	2.030	2.188	2.192	1.929	1.692	1.635
18 - 20	2.044	2.283	1.949	1.856	2.040	2.214	1.864	1.955	1.592	1.597
20 - 22	1.384	1.632	1.397	1.311	1.435	1.483	1.370	1.312	1.002	999
22 - 24	1.025	1.107	979	918	933	1.052	901	858	645	640
UKUPNO	16.500	17.959	16.600	15.149	16.155	17.481	15.698	15.237	12.870	12.843

Poginule osobe u prometnim nesrećama

Vrijeme/sat	2002.	2003.	2004.	2005.	2006.	2007.	2008.	2009.	2010.	2011.
0 - 2	44	46	48	33	36	36	44	40	26	26
2 - 4	38	47	39	42	23	46	36	31	25	29
4 - 6	48	35	37	43	37	53	32	35	16	45
6 - 8	41	59	44	33	48	44	56	49	28	35
8 - 10	40	33	39	32	40	37	45	23	21	28
10 - 12	40	51	39	49	44	49	45	38	46	29
12 - 14	48	45	54	41	46	36	45	38	32	36
14 - 16	45	61	47	56	60	51	57	58	48	28
16 - 18	77	93	76	81	91	69	95	68	47	47
18 - 20	96	91	83	86	85	88	63	65	59	57
20 - 22	65	71	55	66	54	60	84	54	45	35
22 - 24	45	69	47	35	50	50	62	49	33	23
UKUPNO	627	701	608	597	614	619	664	548	426	418

Teško ozlijeđene osobe u prometnim nesrećama

Vrijeme/sat	2002.	2003.	2004.	2005.	2006.	2007.	2008.	2009.	2010.	2011.
0 - 2	203	286	252	185	204	243	194	198	134	148
2 - 4	210	245	208	177	202	229	173	175	140	132
4 - 6	219	244	192	214	218	226	172	207	137	164
6 - 8	309	344	324	305	320	316	313	297	254	234
8 - 10	307	313	328	279	322	309	272	265	251	268
10 - 12	405	434	403	377	378	411	345	347	314	298
12 - 14	437	492	422	391	454	445	377	408	320	395
14 - 16	505	471	469	447	457	506	422	431	373	420
16 - 18	532	591	562	566	547	517	582	468	392	448
18 - 20	621	582	549	491	558	597	501	497	415	426
20 - 22	424	512	413	421	377	421	382	367	250	271
22 - 24	314	364	273	325	271	324	296	245	202	205
UKUPNO	4.486	4.878	4.395	4.178	4.308	4.544	4.029	3.905	3.182	3.409

Lakše ozlijeđene osobe u prometnim nesrećama

Vrijeme/sat	2002.	2003.	2004.	2005.	2006.	2007.	2008.	2009.	2010.	2011.
0 - 2	840	980	832	746	757	791	679	635	516	467
2 - 4	713	827	757	595	580	680	636	579	448	405
4 - 6	700	825	739	620	688	701	684	605	515	501
6 - 8	1.375	1.409	1.552	1.379	1.337	1.502	1.335	1.307	1.255	1.088
8 - 10	1.406	1.456	1.438	1.394	1.449	1.648	1.340	1.396	1.214	1.310
10 - 12	2.044	2.043	2.043	1.739	1.861	2.047	1.850	1.831	1.547	1.619
12 - 14	2.254	2.380	2.345	2.003	2.137	2.419	2.141	2.081	1.774	1.711
14 - 16	2.486	2.594	2.549	2.228	2.441	2.567	2.366	2.312	2.020	1.937
16 - 18	2.399	2.722	2.504	2.162	2.360	2.603	2.552	2.343	1.966	1.881
18 - 20	2.319	2.801	2.203	2.127	2.374	2.589	2.074	2.301	1.920	1.880
20 - 22	1.680	1.834	1.706	1.525	1.709	1.723	1.654	1.533	1.217	1.159
22 - 24	1.246	1.404	1.208	1.077	1.135	1.278	1.055	1.095	759	698
UKUPNO	19.462	21.275	19.876	17.595	18.828	20.548	18.366	18.018	15.151	14.656

VIII. Prometne nesreće prema obilježjima nesreće (2002. - 2011.)

Prometne nesreće

Vrste prom.nesreća	2002.	2003.	2004.	2005.	2006.	2007.	2008.	2009.	2010.	2011.	
Sudar vozila u pokretu	iz suprotnih smjerova	10.400	11.046	9.141	6.848	6.844	6.931	5.915	5.593	4.962	4.504
	bočni smjer	17.753	19.030	15.523	11.277	11.643	12.032	10.502	10.307	9.303	8.555
	u usporod. vožnji	2.529	2.777	2.296	1.521	1.666	1.849	1.533	1.355	1.145	1.215
	u vožnji u slijedu	17.439	18.254	14.396	9.378	8.989	9.460	7.838	7.401	6.621	6.266
	u vožnji unazad	3.817	4.070	3.031	1.764	1.689	1.720	1.584	1.544	1.575	1.544
	UKUPNO	51.938	55.177	44.387	30.788	30.831	31.992	27.372	26.200	23.606	22.084
Udar u parkirano vozilo	11.686	12.331	9.774	6.957	6.704	6.942	6.055	5.927	5.168	4.976	
Slijetanje vozila s ceste	11.340	11.828	10.666	9.360	9.530	10.096	9.342	9.222	7.274	7.083	
Nalet na bicikl	687	712	585	587	652	657	602	588	521	625	
Nalet na pješaka	2.601	2.568	2.402	2.396	2.417	2.443	2.202	2.004	1.854	1.772	
Nalet na motocikl ili moped	412	599	483	506	469	365	363	352	309	309	
Sudar s vlakom	72	63	62	87	84	74	44	68	37	36	
Udar voz. u objekt na cesti	2.974	3.349	3.071	2.560	2.477	2.616	2.307	2.364	1.377	1.232	
Udar voz. u objekt kraj ces	1.524	1.581	
Nalet na životinju	1.708	1.977	1.982	2.147	2.385	2.764	2.291	1.073	824	861	
Ostalo	3.193	3.498	3.128	2.744	2.734	3.071	2.918	2.590	1.900	1.884	
SVEUKUPNO	86.611	92.102	76.540	58.132	58.283	61.020	53.496	50.388	44.394	42.443	

Prometne nesreće s nastradalim osobama

Vrste prom.nesreća		2002.	2003.	2004.	2005.	2006.	2007.	2008.	2009.	2010.	2011.
Sudar vozila u pokretu	iz suprotnih smjerova	2.589	2.816	2.505	2.172	2.342	2.473	2.191	2.059	1.733	1.656
	bočni smjer	2.973	3.200	3.123	2.759	3.042	3.295	2.952	3.054	2.597	2.505
	u usporod. vožnji	209	256	270	244	251	307	273	235	158	182
	u vožnji u slijedu	2.484	2.873	2.768	2.314	2.421	2.685	2.293	2.290	1.995	1.823
	u vožnji unazad	74	86	75	82	66	84	78	73	74	80
UKUPNO		8.329	9.231	8.741	7.571	8.122	8.844	7.787	7.711	6.557	6.246
Udar u parkirano vozilo		257	303	260	248	242	269	246	242	151	148
Slijetanje vozila s ceste		4.071	4.512	3.992	3.659	3.951	4.414	4.076	3.914	2.995	3.188
Nalet na bicikl		547	580	469	483	549	552	515	496	420	510
Nalet na pješaka		2.480	2.462	2.298	2.309	2.333	2.349	2.140	1.918	1.776	1.702
Nalet na motocikl ili moped		244	353	295	335	330	261	266	267	224	227
Sudar s vlakom		37	31	28	38	43	31	25	33	19	21
Udar voz. u objekt na cesti		335	360	294	255	261	332	282	291	134	91
Udar voz. u objekt kraj ceste		235	274
Nalet na životinju		43	57	45	58	70	84	73	42	53	51
Ostalo		728	703	718	723	805	893	873	816	708	770
SVEUKUPNO		17.071	18.592	17.140	15.679	16.706	18.029	16.283	15.730	13.272	13.228

Prometne nesreće s poginulim osobama

Vrste prom.nesreća		2002.	2003.	2004.	2005.	2006.	2007.	2008.	2009.	2010.	2011.
Sudar vozila u pokretu	iz suprotnih smjerova	124	149	125	125	119	107	109	99	68	71
	bočni smjer	41	55	50	51	39	42	48	35	24	28
	u usporod. vožnji	3	4	8	2	6	4	6	3	1	3
	u vožnji u slijedu	18	33	26	28	20	25	26	27	23	18
	u vožnji unazad	4	1	-	-	1	1	1	-	1	-
UKUPNO		190	242	209	206	185	179	190	164	117	120
Udar u parkirano vozilo		7	5	3	11	7	5	6	3	1	4
Slijetanje vozila s ceste		159	185	162	149	152	179	178	172	129	141
Nalet na bicikl		29	34	25	24	40	23	38	16	20	18
Nalet na pješaka		149	130	111	97	121	122	129	98	96	65
Nalet na motocikl ili moped		6	6	5	7	4	5	13	4	6	7
Sudar s vlakom		11	6	9	7	15	4	6	9	4	7
Udar voz. u objekt na cesti		11	10	11	14	10	18	10	15	5	2
Udar voz. u objekt kraj ceste		8	13
Nalet na životinju		1	2	1	-	1	-	-	-	-	2
Ostalo		8	13	4	15	16	13	15	12	16	6
SVEUKUPNO		571	633	540	530	551	548	585	493	402	385

Prometne nesreće s ozlijeđenim osobama

Vrste prom.nesreća		2002.	2003.	2004.	2005.	2006.	2007.	2008.	2009.	2010.	2011.
Sudar vozila u pokretu	iz suprotnih smjerova	2.465	2.667	2.380	2.047	2.223	2.366	2.082	1.960	1.665	1.585
	bočni smjer	2.932	3.145	3.073	2.708	3.003	3.253	2.904	3.019	2.573	2.477
	u uspred. vožnji	206	252	262	242	245	303	267	232	157	179
	u vožnji u slijedu	2.466	2.840	2.742	2.286	2.401	2.660	2.267	2.263	1.972	1.805
	u vožnji unazad	70	85	75	82	65	83	77	73	73	80
UKUPNO		8.139	8.989	8.532	7.365	7.937	8.665	7.597	7.547	6.440	6.126
Udar u parkirano vozilo		250	298	257	237	235	264	240	239	150	144
Slijetanje vozila s ceste		3.912	4.327	3.830	3.510	3.799	4.235	3.898	3.742	2.866	3.047
Nalet na bicikl		518	546	444	459	509	529	477	480	400	492
Nalet na pješaka		2.331	2.332	2.187	2.212	2.212	2.227	2.011	1.820	1.680	1.637
Nalet na motocikl ili moped		238	347	290	328	326	256	253	263	218	220
Sudar s vlakom		26	25	19	31	28	27	19	24	15	14
Udar voz. u objekt na cesti		324	350	283	241	251	314	272	276	129	89
Udar voz. u objekt kraj ceste		227	261
Nalet na životinju		42	55	44	58	69	84	73	42	53	49
Ostalo		720	690	714	708	789	880	858	804	692	764
SVEUKUPNO		16.500	17.959	16.600	15.149	16.155	17.481	15.698	15.237	12.870	12.843

Poginule osobe u prometnim nesrećama

Vrste prom.nesreća		2002.	2003.	2004.	2005.	2006.	2007.	2008.	2009.	2010.	2011.
Sudar vozila u pokretu	iz suprotnih smjerova	151	177	151	158	149	126	136	115	75	82
	bočni smjer	48	62	57	56	43	46	57	36	25	31
	u uspred. vožnji	3	5	8	2	6	7	7	3	1	3
	u vožnji u slijedu	21	37	31	30	24	27	27	30	27	19
	u vožnji unazad	4	1	-	-	1	1	1	-	1	-
UKUPNO		227	282	247	246	223	207	228	184	129	135
Udar u parkirano vozilo		7	5	3	11	12	7	6	4	1	5
Slijetanje vozila s ceste		174	208	187	168	167	211	209	199	137	153
Nalet na bicikl		29	35	25	24	40	24	38	16	20	19
Nalet na pješaka		151	131	112	98	121	125	131	98	96	65
Nalet na motocikl ili moped		6	6	5	7	5	5	15	4	6	7
Sudar s vlakom		11	7	11	11	17	7	8	11	6	9
Udar voz. u objekt na cesti		13	12	13	15	11	20	14	17	5	2
Udar voz. u objekt kraj ceste		10	15
Nalet na životinju		1	2	1	-	1	-	-	-	-	2
Ostalo		8	13	4	17	17	13	15	15	16	6
SVEUKUPNO		627	701	608	597	614	619	664	548	426	418

Teško ozlijeđene osobe u prometnim nesrećama

Vrste prom.nesreća		2002.	2003.	2004.	2005.	2006.	2007.	2008.	2009.	2010.	2011.
Sudar vozila u pokretu	iz suprotnih smjerova	913	1.093	894	766	740	817	680	662	501	566
	bočni smjer	573	597	572	542	565	581	523	538	457	456
	u uspored. vožnji	32	55	42	46	35	58	53	31	21	28
	u vožnji u slijedu	212	253	228	214	256	256	236	233	193	184
	u vožnji unazad	7	13	15	15	6	12	6	14	9	13
UKUPNO	1.737	2.011	1.751	1.583	1.602	1.724	1.498	1.478	1.181	1.247	
Udar u parkirano vozilo	49	72	59	52	51	46	53	47	27	25	
Slijetanje vozila s ceste	1.357	1.444	1.254	1.220	1.301	1.453	1.297	1.224	900	1.016	
Nalet na bicikl	140	154	129	137	163	161	130	133	115	144	
Nalet na pješaka	804	779	799	756	725	723	650	600	558	533	
Nalet na motocikl ili moped	74	91	67	84	110	68	76	86	75	57	
Sudar s vlakom	15	11	15	18	18	9	12	13	6	6	
Udar voz. u objekt na cesti	104	113	100	76	62	89	63	75	26	34	
Udar voz. u objekt kraj ceste	64	91	
Nalet na životinju	8	9	9	17	15	11	10	12	10	12	
Ostalo	193	194	212	235	261	260	240	237	220	244	
SVEUKUPNO	4.481	4.878	4.395	4.178	4.308	4.544	4.029	3.905	3.182	3.409	

Lakše ozlijeđene osobe u prometnim nesrećama

Vrste prom.nesreća		2002.	2003.	2004.	2005.	2006.	2007.	2008.	2009.	2010.	2011.
Sudar vozila u pokretu	iz suprotnih smje.	3.823	4.002	3.711	3.165	3.442	3.636	3.178	3.008	2.473	2.391
	bočni smjer	3.867	4.211	4.143	3.598	3.940	4.274	3.900	4.174	3.410	3.219
	u uspored. vožnji	266	318	336	286	320	376	330	293	205	229
	u vožnji u slijedu	3.421	4.009	3.890	3.303	3.367	3.892	3.257	3.275	2.905	2.615
	u vožnji unazad	70	82	72	83	72	89	86	79	91	91
UKUPNO	11.447	12.622	12.152	10.435	11.141	12.267	10.751	10.829	9.084	8.545	
Udar u parkirano vozilo	281	338	294	273	259	299	258	270	169	188	
Slijetanje vozila s ceste	4.326	4.783	4.241	3.692	4.063	4.438	4.080	3.911	3.124	3.092	
Nalet na bicikl	398	418	347	342	371	398	373	372	306	368	
Nalet na pješaka	1.741	1.735	1.589	1.620	1.697	1.711	1.555	1.397	1.255	1.210	
Nalet na motocikl ili moped	206	301	264	294	269	220	227	208	178	200	
Sudar s vlakom	26	29	34	34	23	40	20	22	13	15	
Udar voz. u objekt na cesti	352	369	308	252	282	337	291	299	147	77	
Udar voz. u objekt kraj ceste	238	257	
Nalet na životinju	37	59	46	51	72	95	78	41	57	50	
Ostalo	628	621	601	602	651	743	733	669	580	654	
SVEUKUPNO	19.442	21.275	19.876	17.595	18.828	20.548	18.366	18.018	15.151	14.656	

IX. Prometne nesreće prema značajkama ceste (2002. - 2011.)

Značajke ceste		2002.	2003.	2004.	2005.	2006.	2007.	2008.	2009.	2010.	2011.
Križanje	T - križanje	11.760	12.751	10.381	7.497	7.491	7.940	6.916	6.681	6.100	5.791
	Y - križanje	1.875	1.935	1.597	1.169	1.186	1.264	1.034	1.076	903	852
	četverokrako križ	9.303	9.507	8.128	6.182	6.389	6.844	5.961	5.864	5.302	4.978
	kružni tok	544	674	533	280	360	438	419	410	398	498
	ostala križanja	1.554	1.261	1.025	694	802	900	1.113	819	1.044	871
	u više razina	20	37	33	24	24	23	26	24	50	28
UKUPNO	25.056	26.165	21.697	15.846	16.252	17.409	15.469	14.874	13.797	13.018	
Cesta izvan križanja i čvorova	most	263	248	227	162	149	175	124	128	137	121
	podvožnjak	82	84	53	41	58	53	46	48	45	36
	nadvožnjak	82	85	88	83	76	91	82	81	85	45
	tunnel	52	83	110	98	111	106	122	102	111	113
	UKUPNO	479	500	478	384	394	425	374	359	378	315
Prijelaz preko želj. pruge	fizički zaštićen	250	290	283	274	311	303	253	305	278	238
	svjetlosna signal.	99	107	87	80	91	96	94	88	80	94
	nezaštićen	181	120	117	100	94	115	68	69	51	44
	UKUPNO	530	517	487	454	496	514	415	462	409	376
Zavoj	15.423	15.770	13.829	11.156	11.277	11.713	10.369	9.812	8.100	7.953	
Ravni cestovni smjer	36.847	40.431	33.259	25.611	25.213	26.181	22.471	20.183	17.677	16.732	
Parkiralište	6.498	6.815	5.262	3.516	3.469	3.694	3.303	3.375	3.119	3.192	
Pješački prijelaz	168	185	173	175	212	210	193	195	200	186	
Nogostup	235	255	210	160	168	170	169	164	129	133	
Biciklistička staza	15	14	15	10	7	15	18	15	13	29	
Ostalo	1.360	1.450	1.130	820	795	689	715	949	521	473	
Pješačka zona	30	25
Zona smirenog prometa	21	11
UKUPNO	86.611	92.102	76.540	58.132	58.283	61.020	53.496	50.388	44.394	42.443	

Prometne nesreće s nastradalim osobama

Značajke ceste		2002.	2003.	2004.	2005.	2006.	2007.	2008.	2009.	2010.	2011.
Križanje	T - križanje	2.138	2.436	2.310	2.070	2.227	2.432	2.217	2.228	1.911	1.948
	Y - križanje	350	352	346	324	313	353	318	332	263	271
	četverokrako križ	2.086	2.178	2.165	2.059	2.219	2.460	2.163	2.244	1.913	1.842
	kružni tok	44	79	62	39	69	98	74	96	74	114
	ostala križanja	166	125	124	107	163	160	198	174	229	202
	u više razina	3	7	7	4	4	5	5	3	8	3
UKUPNO	4.787	5.177	5.014	4.603	4.995	5.508	4.975	5.077	4.398	4.380	
Cesta izvan križanja i čvorova	most	50	35	45	48	56	66	43	40	39	40
	podvožnjak	18	12	11	7	16	12	20	12	12	16
	nadvožnjak	19	25	20	15	21	28	21	24	26	15
	tunnel	15	17	26	20	37	25	41	31	29	30
	UKUPNO	102	89	102	90	130	131	125	107	106	101
Prijelaz preko želj. pruge	fizički zaštićen	23	33	22	23	28	27	9	20	16	23
	svjetlosna sig.	16	9	10	14	19	9	14	13	13	17
	nezaštićen	52	44	36	43	37	37	27	30	25	15
	UKUPNO	91	86	68	80	84	73	50	63	54	55
Zavoj	4.368	4.730	4.182	3.809	4.079	4.454	4.055	3.833	3.039	3.201	
Ravni cestovni smjer	7.283	8.071	7.342	6.667	6.898	7.389	6.575	6.151	5.228	5.049	
Parkiralište	154	167	142	113	149	124	149	132	126	121	
Pješački prijelaz	87	117	126	144	188	178	168	162	161	147	
Nogostup	62	42	64	62	75	74	62	77	71	74	
Biciklistička staza	10	6	12	8	4	11	17	12	11	25	
Ostalo	127	107	88	103	104	87	107	116	63	53	
Pješačka zona	14	18
Zona smirenog prometa	1	4
UKUPNO	17.071	18.592	17.140	15.679	16.706	18.029	16.283	15.730	13.272	13.228	

Prometne nesreće s poginulim osobama

Značajke ceste		2002.	2003.	2004.	2005.	2006.	2007.	2008.	2009.	2010.	2011.
Križanje	T - križanje	29	43	32	40	28	35	32	26	28	29
	Y - križanje	8	9	8	9	8	1	5	7	5	8
	četverokrako križ	38	32	28	36	26	33	47	32	17	22
	kružni tok	-	-	2	-	1	1	-	-	-	2
	ostala križanja	1	2	3	2	5	7	7	6	6	4
	čvor u više razina	-	-	1	-	-	-	-	-	-	-
	UKUPNO	76	86	74	87	68	77	91	71	56	65
Cesta izvan križanja i čvorova	most	4	2	3	3	3	4	3	3	1	1
	podvožnjak	-	-	-	-	-	-	-	-	-	3
	nadvožnjak	1	-	1	1	-	3	2	-	-	-
	tunnel	2	2	1	1	4	3	1	2	-	1
		UKUPNO	7	4	5	5	7	10	6	5	1
Prijelaz preko želj. pruge	fizički zaštićen	2	4	2	1	1	-	-	4	-	1
	svjetlosna signali	4	2	4	2	4	1	2	3	1	3
	nezaštićen	8	4	4	6	9	4	6	4	4	3
		UKUPNO	14	10	10	9	14	5	8	11	5
Zavoj	191	211	180	183	197	193	196	170	147	149	
Ravni cestovni smjer	269	313	267	242	253	258	273	228	182	152	
Parkiralište	6	1	-	-	2	-	1	1	2	-	
Pješački prijelaz	4	5	2	1	4	4	7	6	7	4	
Nogostup	-	-	-	1	-	-	1	1	1	1	
Biciklistička staza	-	-	-	-	-	-	-	-	-	-	
Ostalo	4	3	2	2	6	1	2	-	1	2	
Pješačka zona	-	-	
Zona smirenog prometa	-	-	
	UKUPNO	571	633	540	530	551	548	585	493	402	385

Prometne nesreće s ozlijeđenim osobama

Značajke ceste		2002.	2003.	2004.	2005.	2006.	2007.	2008.	2009.	2010.	2011.
Križanje	T - križanje	2.109	2.393	2.278	2.030	2.199	2.397	2.185	2.202	1.883	1.919
	Y - križanje	342	343	338	315	305	352	313	325	258	263
	četverokrako križ	2.048	2.146	2.137	2.023	2.193	2.427	2.116	2.212	1.896	1.820
	kružni tok	44	79	60	39	68	97	74	96	74	112
	ostala križanja	165	123	121	105	158	153	191	168	223	198
	čvor u više razina	3	7	6	4	4	5	5	3	8	3
	UKUPNO	4.711	5.091	4.940	4.516	4.927	5.431	4.884	5.006	4.342	4.315
Cesta izvan križanja i čvorova	most	46	33	42	45	53	62	40	37	38	39
	podvožnjak	18	12	11	7	16	12	20	12	12	13
	nadvožnjak	18	25	19	14	21	25	19	24	26	15
	tunnel	13	15	25	19	33	22	40	29	29	29
		UKUPNO	95	85	97	85	123	121	119	102	105
Prijelaz preko želj. pruge	fizički zaštićen	21	29	20	22	27	27	9	16	16	22
	svjetlosna signali	12	7	6	12	15	8	12	10	12	14
	nezaštićen	44	40	32	37	28	33	21	26	21	12
		UKUPNO	77	76	58	71	70	68	42	52	49
Zavoj	4.177	4.519	4.002	3.626	3.882	4.261	3.859	3.663	2.892	3.052	
Ravni cestovni smjer	7.014	7.758	7.075	6.425	6.645	7.131	6.302	5.923	5.046	4.897	
Parkiralište	148	166	142	113	147	124	148	131	124	121	
Pješački prijelaz	83	112	124	143	184	174	161	156	154	143	
Nogostup	62	42	64	61	75	74	61	76	70	73	
Biciklistička staza	10	6	12	8	4	11	17	12	11	25	
Ostalo	123	104	86	101	98	86	105	116	62	51	
Pješačka zona	14	18	
Zona smirenog prometa	1	4	
	UKUPNO	16.500	17.959	16.600	15.149	16.155	17.481	15.698	15.237	12.870	12.843

Poginule osobe u prometnim nesrećama

Značajke ceste		2002.	2003.	2004.	2005.	2006.	2007.	2008.	2009.	2010.	2011.
Križanje	T - križanje	35	44	36	46	30	36	35	29	28	29
	Y - križanje	10	10	9	9	8	1	5	7	5	8
	četverokrako križ	40	33	29	40	29	35	52	35	17	24
	kružni tok	-	-	2	-	1	1	-	-	-	2
	ostala križanja	1	2	4	2	6	7	7	7	7	4
	čvor u više razina	-	-	1	-	-	-	-	-	-	-
	UKUPNO	86	89	81	97	74	80	99	78	57	67
Cesta izvan križanja i čvorova	most	4	2	4	3	3	5	3	3	1	1
	podvožnjak	-	-	-	-	-	-	-	-	-	3
	nadvožnjak	1	-	1	1	-	3	2	-	-	-
	tunnel	2	2	2	2	7	5	1	2	-	1
		UKUPNO	7	4	7	6	10	13	6	5	1
Prijelaz preko želj. pruge	fizički zaštićen	2	4	3	1	1	-	-	6	-	1
	svjetlosna signali	4	3	5	2	4	3	2	3	1	4
	nezaštićen	8	4	4	10	11	6	8	5	6	4
		UKUPNO	14	11	12	13	16	9	10	14	7
Zavoj	218	242	214	211	230	218	225	191	156	161	
Ravni cestovni smjer	288	346	290	266	271	294	313	252	194	169	
Parkiralište	6	1	-	-	2	-	1	1	2	-	
Pješački prijelaz	4	5	2	1	4	4	7	6	7	4	
Nogostup	-	-	-	1	-	-	1	1	1	1	
Biciklistička staza	-	-	-	-	-	-	-	-	-	-	
Ostalo	4	3	2	2	7	1	2	-	1	2	
Pješačka zona	-	-	
Zona smirenog prometa	-	-	
	UKUPNO	627	701	608	597	614	619	664	548	426	418

Teško ozlijeđene osobe u prometnim nesrećama

Značajke ceste		2002.	2003.	2004.	2005.	2006.	2007.	2008.	2009.	2010.	2011.
Križanje	T - križanje	449	486	419	415	448	485	439	411	345	416
	Y - križanje	71	83	65	71	67	81	69	86	68	60
	četverokrako križ	397	470	417	408	456	460	365	398	366	349
	kružni tok	7	12	14	11	11	15	11	17	9	14
	ostala križanja	39	30	24	21	38	26	45	45	66	61
	čvor u više razina	1	1	2	2	2	1	1	-	1	-
	UKUPNO	964	1.082	941	928	1.022	1.068	930	957	855	900
Cesta izvan križanja i čvorova	most	11	11	7	13	16	19	7	11	8	16
	podvožnjak	2	3	3	3	5	4	4	2	3	3
	nadvožnjak	4	5	3	3	6	7	8	4	6	6
	tunnel	7	8	10	14	10	10	12	8	5	8
		UKUPNO	24	27	23	33	37	40	31	25	22
Prijelaz preko želj. pruge	fizički zaštićen	7	10	7	7	12	11	3	11	2	8
	svjetlosna signali	6	2	5	7	5	1	4	5	3	3
	nezaštićen	14	13	14	19	11	11	11	11	7	5
		UKUPNO	27	25	26	33	28	23	18	27	12
Zavoj	1.443	1.630	1.373	1.264	1.356	1.424	1.312	1.225	943	1.066	
Ravni cestovni smjer	1.921	2.014	1.912	1.787	1.723	1.874	1.617	1.538	1.218	1.270	
Parkiralište	37	38	32	33	35	26	33	26	30	29	
Pješački prijelaz	20	23	34	51	54	40	39	46	54	45	
Nogostup	11	11	21	18	19	19	17	21	25	16	
Biciklistička staza	4	-	4	2	1	5	6	1	5	11	
Ostalo	30	28	29	29	33	25	26	39	15	14	
Pješačka zona	2	6	
Zona smirenog prometa	1	3	
	UKUPNO	4.481	4.878	4.395	4.178	4.308	4.544	4.029	3.905	3.182	3.409

Lakše ozlijeđene osobe u prometnim nesrećama

Značajke ceste		2002.	2003.	2004.	2005.	2006.	2007.	2008.	2009.	2010.	2011.
Križanje	T - križanje	2.488	2.794	2.790	2.356	2.462	2.799	2.513	2.689	2.172	2.135
	Y - križanje	401	432	418	376	370	411	387	374	315	299
	četverokrako križ	2.614	2.766	2.790	2.556	2.832	3.046	2.814	2.964	2.438	2.310
	kružni tok	51	95	79	36	72	101	79	99	75	121
	ostala križanja	166	141	139	115	163	161	216	183	231	215
čvor u više razin	4	11	7	7	6	4	5	3	15	3	
	UKUPNO	5.724	6.239	6.223	5.446	5.905	6.522	6.014	6.312	5.246	5.083
Cesta izvan križanja i čvorova	most	59	35	65	51	62	77	48	45	38	45
	podvožnjak	18	11	8	5	30	17	27	14	14	14
	nadvožnjak	33	30	32	17	28	33	26	31	27	23
	tunnel	22	18	36	29	54	28	48	35	38	36
	UKUPNO	132	94	141	102	174	155	149	125	117	118
Prijelaz preko želj. pruge	fizički zaštićen	23	35	21	27	32	34	12	23	23	24
	svjetlosna signali	13	10	6	14	12	8	12	7	14	20
	nezaštićen	57	46	57	41	29	48	23	25	24	12
	UKUPNO	93	91	84	82	73	90	47	55	61	56
Zavoj		5.195	5.427	5.003	4.289	4.686	4.996	4.456	4.313	3.499	3.490
Ravni cestovni smjer		7.902	9.025	8.059	7.328	7.556	8.376	7.270	6.804	5.874	5.559
Parkiralište		139	148	123	88	130	114	131	120	110	103
Pješački prijelaz		69	100	101	107	151	155	139	120	118	114
Nogostup		53	33	45	45	57	58	46	62	46	58
Biciklistička staza		7	6	8	6	3	6	12	11	7	15
Ostalo		128	112	89	102	93	76	102	96	61	45
Pješačka zona		12	13
Zona smirenog prometa		-	2
	UKUPNO	19.442	21.275	19.876	17.595	18.828	20.548	18.366	18.018	15.151	14.656

X. Prometne nesreće prema meteorološkim uvjetima (2002. - 2011.)

Prometne nesreće

Meteorološki uvjeti	2002.	2003.	2004.	2005.	2006.	2007.	2008.	2009.	2010.	2011.
Vedro	51.033	63.604	45.726	35.080	36.645	39.116	33.138	30.655	24.615	28.410
Oblačno	20.661	18.002	17.570	13.927	13.390	13.600	12.932	12.635	11.641	9.559
Kiša	13.114	8.032	10.821	6.525	6.707	7.067	6.494	5.760	6.112	3.260
Magla	702	836	533	585	717	305	653	331	338	686
Snijeg	876	1.404	1.677	1.835	662	783	180	937	1.601	446
Slana	40	20	13	13	9	18	23	11	23	14
Ostali uvjeti	185	204	200	167	153	131	76	59	64	68
UKUPNO	86.611	92.102	76.540	58.132	58.283	61.020	53.496	50.388	44.394	42.443

Prometne nesreće s nastradalim osobama

Meteorološki uvjeti	2002.	2003.	2004.	2005.	2006.	2007.	2008.	2009.	2010.	2011.
Vedro	10.327	13.092	10.322	9.736	10.711	11.919	10.419	9.856	7.902	9.056
Oblačno	3.855	3.422	3.890	3.579	3.647	3.738	3.615	3.711	3.124	2.735
Kiša	2.518	1.647	2.455	1.742	1.913	2.035	1.990	1.814	1.765	1.049
Magla	203	186	145	177	212	90	186	102	101	213
Snijeg	128	199	275	381	170	203	41	230	354	143
Slana	5	3	2	5	3	5	5	2	7	5
Ostali uvjeti	35	43	51	59	50	39	27	15	19	27
UKUPNO	17.071	18.592	17.140	15.679	16.706	18.029	16.283	15.730	13.272	13.228

Prometne nesreće s poginulim osobama

Meteorološki uvjeti	2002.	2003.	2004.	2005.	2006.	2007.	2008.	2009.	2010.	2011.
Vedro	347	434	317	325	357	364	359	315	236	259
Oblačno	151	129	140	129	116	115	147	115	92	88
Kiša	58	54	59	62	58	59	65	51	63	19
Magla	10	12	11	7	10	6	7	7	6	9
Snijeg	4	3	10	5	8	4	3	3	4	6
Slana	-	-	-	1	-	-	-	1	-	1
Ostali uvjeti	1	1	3	1	2	-	4	1	1	3
UKUPNO	571	633	540	530	551	548	585	493	402	385

Prometne nesreće s ozlijeđenim osobama

Meteorološki uvjeti	2002.	2003.	2004.	2005.	2006.	2007.	2008.	2009.	2010.	2011.
Vedro	9.980	12.658	10.005	9.411	10.354	11.555	10.060	9.541	7.666	8.797
Oblačno	3.704	3.293	3.750	3.450	3.531	3.623	3.468	3.596	3.032	2.647
Kiša	2.460	1.593	2.396	1.680	1.855	1.976	1.925	1.763	1.702	1.030
Magla	193	174	134	170	202	84	179	95	95	204
Snijeg	124	196	265	376	162	199	38	227	350	137
Slana	5	3	2	4	3	5	5	1	7	4
Ostali uvjeti	34	42	48	58	48	39	23	14	18	24
UKUPNO	16.500	17.959	16.600	15.149	16.155	17.481	15.698	15.237	12.870	12.843

Poginule osobe u prometnim nesrećama

Meteorološki uvjeti	2002.	2003.	2004.	2005.	2006.	2007.	2008.	2009.	2010.	2011.
Vedro	382	480	358	363	397	404	410	352	246	283
Oblačno	166	143	156	147	131	132	169	124	96	94
Kiša	60	59	67	73	64	71	71	58	70	19
Magla	13	14	13	7	10	8	7	7	9	11
Snijeg	5	4	11	5	10	4	3	5	4	6
Slana	-	-	-	1	-	-	-	1	-	2
Ostali uvjeti	1	1	3	1	2	-	4	1	1	3
UKUPNO	627	701	608	597	614	619	664	548	426	418

Teško ozlijeđene osobe u prometnim nesrećama

Meteorološki uvjeti	2002.	2003.	2004.	2005.	2006.	2007.	2008.	2009.	2010.	2011.
Vedro	2.751	3.541	2.696	2.659	2.891	3.101	2.757	2.587	1.993	2.390
Oblačno	1.038	876	1.036	912	880	913	813	876	711	691
Kiša	591	359	554	465	442	460	385	374	379	232
Magla	68	57	39	47	51	27	44	32	25	55
Snijeg	22	32	53	72	36	35	16	33	64	36
Slana	5	-	1	2	-	-	2	1	1	2
Ostali uvjeti	6	13	16	21	8	8	12	2	9	3
UKUPNO	4.481	4.878	4.395	4.178	4.308	4.544	4.029	3.905	3.182	3.409

Lakše ozlijeđene osobe u prometnim nesrećama

Meteorološki uvjeti	2002.	2003.	2004.	2005.	2006.	2007.	2008.	2009.	2010.	2011.
Vedro	11.439	14.639	11.510	10.570	11.723	13.216	11.392	10.950	8.621	9.782
Oblačno	4.412	4.021	4.624	4.043	4.270	4.334	4.186	4.315	3.657	3.088
Kiša	3.162	2.083	3.164	2.159	2.324	2.523	2.488	2.293	2.249	1.310
Magla	215	222	183	238	248	106	230	132	122	251
Snijeg	170	256	348	504	199	306	49	308	475	189
Slana	4	3	1	5	5	5	3	3	8	3
Ostali uvjeti	40	51	46	76	59	58	18	17	19	33
UKUPNO	19.442	21.275	19.876	17.595	18.828	20.548	18.366	18.018	15.151	14.656

XI. Prometne nesreće prema stanju kolnika (2002. - 2011.)

Prometne nesreće

Stanje površine kolnika	2002.	2003.	2004.	2005.	2006.	2007.	2008.	2009.	2010.	2011.
Suh - čist	59.159	70.015	54.276	41.071	43.738	46.004	40.428	37.228	30.102	33.320
Suh - pjesak, šljunak	1.559	1.846	1.279	863	920	850	701	707	580	592
Mokar	23.452	17.030	18.568	13.786	12.646	13.047	11.792	10.868	11.661	7.844
Blato	163	104	125	84	67	84	65	58	38	24
Snijeg - razgrnut	544	1.159	766	1.010	217	284	84	576	858	156
Snijeg - nerazgrnut	401	748	604	591	187	227	53	367	593	133
Zaleđen - posut	156	194	131	107	48	65	31	125	103	30
Zaleđen - neposut	666	519	371	347	203	177	94	200	202	109
Odron kamenja	51	69	73	49	45	41	29	31	24	23
Zemlja suha	273	229	203	124	126	113	95	106	135	126
Zemlja mokra	134	119	99	61	42	73	85	88	59	46
Ulje i slično	53	70	45	39	44	55	39	34	39	40
UKUPNO	86.611	92.102	76.540	58.132	58.283	61.020	53.496	50.388	44.394	42.443

Prometne nesreće s nastradalim osobama

Stanje površine kolnika	2002.	2003.	2004.	2005.	2006.	2007.	2008.	2009.	2010.	2011.
Suh - čist	11.857	14.389	12.244	11.329	12.461	13.741	12.400	11.847	9.295	10.359
Suh - pjesak, šljunak	286	285	222	207	218	207	177	175	162	163
Mokar	4.574	3.541	4.245	3.691	3.772	3.794	3.539	3.365	3.403	2.517
Blato	25	6	31	17	15	26	28	12	8	8
Snijeg - razgrnut	68	124	96	171	53	77	20	110	145	44
Snijeg - nerazgrnut	46	77	110	111	45	59	13	64	124	36
Zaleđen - posut	28	31	30	27	14	13	11	36	23	8
Zaleđen - neposut	121	64	96	69	69	46	33	60	60	30
Odron kamenja	3	5	4	2	4	1	2	2	1	1
Zemlja suha	33	31	28	23	24	29	25	24	26	32
Zemlja mokra	13	12	14	12	11	16	20	18	8	14
Ulje i slično	17	27	20	20	20	20	15	17	17	16
UKUPNO	17.071	18.592	17.140	15.679	16.706	18.029	16.283	15.730	13.272	13.228

Prometne nesreće s poginulim osobama

Stanje površine kolnika	2002.	2003.	2004.	2005.	2006.	2007.	2008.	2009.	2010.	2011.
Suh - čist	431	493	389	391	403	428	451	386	270	304
Suh - pjesak, šljunak	15	12	9	2	7	6	6	2	11	5
Mokar	121	124	126	126	131	109	123	100	111	69
Blato	-	-	-	1	2	-	1	-	-	-
Snijeg - razgrnut	2	-	2	3	3	-	1	-	3	4
Snijeg - nerazgrnut	-	2	5	2	-	2	1	1	1	-
Zaleđen - posut	-	-	2	-	-	-	-	2	1	2
Zaleđen - neposut	1	1	2	1	3	1	1	-	2	-
Odron kamenja	-	-	1	-	-	-	-	-	-	-
Zemlja suha	1	1	2	4	1	1	1	-	1	-
Zemlja mokra	-	-	-	-	1	1	-	2	1	1
Ulje i slično	-	-	2	-	-	-	-	-	1	-
UKUPNO	571	633	540	530	551	548	585	493	402	385

Prometne nesreće s ozlijeđenim osobama

Stanje površine kolnika	2002.	2003.	2004.	2005.	2006.	2007.	2008.	2009.	2010.	2011.
Suh - čist	11.426	13.896	11.855	10.938	12.058	13.313	11.949	11.461	9.025	10.055
Suh - pjesak, šljunak	271	273	213	205	211	201	171	173	151	158
Mokar	4.453	3.417	4.119	3.565	3.641	3.685	3.416	3.265	3.292	2.448
Blato	25	6	31	16	13	26	27	12	8	8
Snijeg - razgrnut	66	124	94	168	50	77	19	110	142	40
Snijeg - nerazgrnut	46	75	105	109	45	57	12	63	123	36
Zaleđen - posut	28	31	28	27	14	13	11	34	22	6
Zaleđen - neposut	120	63	94	68	66	45	32	60	58	30
Odron kamenja	3	5	3	2	4	1	2	2	1	1
Zemlja suha	32	30	26	19	23	28	24	24	25	32
Zemlja mokra	13	12	14	12	10	15	20	16	7	13
Ulje i slično	17	27	18	20	20	20	15	17	16	16
UKUPNO	16.500	17.959	16.600	15.149	16.155	17.481	15.698	15.237	12.870	12.843

Poginule osobe u prometnim nesrećama

Stanje površine kolnika	2002.	2003.	2004.	2005.	2006.	2007.	2008.	2009.	2010.	2011.
Suh - čist	480	549	440	428	449	479	521	430	282	334
Suh - pjesak, šljunak	15	12	10	3	8	8	7	2	11	5
Mokar	127	135	139	154	145	126	131	109	122	72
Blato	-	-	-	2	2	-	1	-	-	-
Snijeg - razgrnut	3	-	3	3	4	-	1	-	4	4
Snijeg - nerazgrnut	-	3	6	2	-	2	1	2	1	-
Zaleđen - posut	-	-	2	-	-	-	-	3	1	2
Zaleđen - neposut	1	1	2	1	4	2	1	-	2	-
Odron kamenja	-	-	1	-	-	-	1	-	-	-
Zemlja suha	1	1	2	4	1	1	-	-	1	-
Zemlja mokra	-	-	-	-	1	1	-	2	1	1
Ulje i slično	-	-	3	-	-	-	-	-	1	-
UKUPNO	627	701	608	597	614	619	664	548	426	418

Teško ozlijeđene osobe u prometnim nesrećama

Stanje površine kolnika	2002.	2003.	2004.	2005.	2006.	2007.	2008.	2009.	2010.	2011.
Suh - čist	3.210	3.877	3.239	3.112	3.305	3.547	3.196	3.048	2.345	2.743
Suh - pjesak, šljunak	67	92	67	54	60	54	49	53	42	46
Mokar	1.119	840	995	913	886	883	733	737	714	578
Blato	7	4	13	3	1	7	7	2	1	1
Snijeg - razgrnut	11	16	17	37	7	16	5	28	29	21
Snijeg - nerazgrnut	10	17	22	22	9	9	8	7	21	6
Zaleđen - posut	11	2	9	7	3	4	5	3	5	-
Zaleđen - neposut	17	14	21	17	21	11	9	10	14	2
Odron kamenja	1	2	1	1	-	-	1	-	-	-
Zemlja suha	15	8	6	4	7	6	9	9	8	6
Zemlja mokra	7	2	1	7	3	4	4	6	1	2
Ulje i slično	6	4	4	1	6	3	3	2	2	4
UKUPNO	4.481	4.878	4.395	4.178	4.308	4.544	4.029	3.905	3.182	3.409

Lakše ozlijeđene osobe u prometnim nesrećama

Stanje površine kolnika	2002.	2003.	2004.	2005.	2006.	2007.	2008.	2009.	2010.	2011.
Suh - čist	13.078	16.190	13.727	12.303	13.765	15.293	13.703	13.274	10.203	11.229
Suh - pjesak, šljunak	309	282	224	204	194	193	173	180	148	164
Mokar	5.635	4.333	5.390	4.513	4.575	4.675	4.300	4.163	4.261	3.019
Blato	31	3	42	21	14	34	37	14	11	13
Snijeg - razgrnut	83	166	117	232	62	111	30	126	198	61
Snijeg - nerazgrnut	58	97	138	141	62	96	10	85	167	49
Zaleđen - posut	37	44	43	34	13	19	10	45	32	9
Zaleđen - neposut	155	81	130	87	87	53	46	74	70	41
Odron kamenja	3	3	5	1	5	2	3	2	2	1
Zemlja suha	21	30	25	21	19	32	18	22	24	34
Zemlja mokra	15	13	15	11	12	13	21	16	8	14
Ulje i slično	17	33	20	27	20	27	15	17	27	22
UKUPNO	19.442	21.275	19.876	17.595	18.828	20.548	18.366	18.018	15.151	14.656

XII. Prometne nesreće prema uvjetima vidljivosti (2002. - 2011.)

Prometne nesreće

Uvjeti vidljivosti	2002.	2003.	2004.	2005.	2006.	2007.	2008.	2009.	2010.	2011.
Dan	60.604	64.472	53.560	38.798	38.745	40.605	35.217	33.879	30.495	29.748
Noć	23.210	24.867	20.720	17.617	17.785	18.562	16.650	15.017	12.569	11.590
Sumrak	1.748	1.756	1.347	988	978	1.076	955	874	784	655
Svitanje	1.049	1.007	913	729	775	777	674	618	546	450
UKUPNO	86.611	92.102	76.540	58.132	58.283	61.020	53.496	50.388	44.394	42.443

Prometne nesreće s nastradalim osobama

Uvjeti vidljivosti	2002.	2003.	2004.	2005.	2006.	2007.	2008.	2009.	2010.	2011.
Dan	11.109	12.135	11.451	10.437	11.088	12.081	10.778	10.615	9.188	9.299
Noć	5.284	5.774	5.110	4.714	5.049	5.372	4.995	4.582	3.620	3.540
Sumrak	406	416	337	332	321	342	287	308	265	222
Svitanje	272	267	242	196	248	234	223	225	199	167
UKUPNO	17.071	18.592	17.140	15.679	16.706	18.029	16.283	15.730	13.272	13.228

Prometne nesreće s poginulim osobama

Uvjeti vidljivosti	2002.	2003.	2004.	2005.	2006.	2007.	2008.	2009.	2010.	2011.
Dan	270	318	290	280	299	277	296	250	223	207
Noć	267	285	227	228	230	248	259	212	161	160
Sumrak	19	17	11	14	12	9	21	18	6	6
Svitanje	15	13	12	8	10	14	9	13	12	12
UKUPNO	571	633	540	530	551	548	585	493	402	385

Prometne nesreće s ozlijeđenim osobama

Uvjeti vidljivosti	2002.	2003.	2004.	2005.	2006.	2007.	2008.	2009.	2010.	2011.
Dan	10.839	11.817	11.161	10.157	10.789	11.804	10.482	10.365	8.965	9.092
Noć	5.017	5.489	4.883	4.486	4.819	5.124	4.736	4.370	3.459	3.380
Sumrak	387	399	326	318	309	333	266	290	259	216
Svitanje	257	254	230	188	238	220	214	212	187	155
UKUPNO	16.500	17.959	16.600	15.149	16.155	17.481	15.698	15.237	12.870	12.843

Poginule osobe u prometnim nesrećama

Uvjeti vidljivosti	2002.	2003.	2004.	2005.	2006.	2007.	2008.	2009.	2010.	2011.
Dan	300	348	322	307	332	312	322	278	233	227
Noć	290	321	258	268	254	283	291	235	174	167
Sumrak	20	17	11	14	17	10	24	18	6	6
Svitanje	17	15	17	8	11	14	27	17	13	18
UKUPNO	627	701	608	597	614	619	664	548	426	418

Teško ozlijeđene osobe u prometnim nesrećama

Uvjeti vidljivosti	2002.	2003.	2004.	2005.	2006.	2007.	2008.	2009.	2010.	2011.
Dan	2.670	2.864	2.692	2.523	2.662	2.722	2.470	2.468	2.067	2.232
Noć	1.574	1.794	1.523	1.485	1.471	1.625	1.386	1.268	991	1.054
Sumrak	129	124	100	105	101	106	92	77	65	63
Svitanje	108	96	80	65	74	91	81	92	59	60
UKUPNO	4.481	4.878	4.395	4.178	4.308	4.544	4.029	3.905	3.182	3.409

Lakše ozlijeđene osobe u prometnim nesrećama

Uvjeti vidljivosti	2002.	2003.	2004.	2005.	2006.	2007.	2008.	2009.	2010.	2011.
Dan	12.510	13.714	13.162	11.739	12.409	13.751	12.102	12.095	10.435	10.296
Noć	6.171	6.809	6.022	5.293	5.819	6.180	5.701	5.340	4.203	3.933
Sumrak	468	464	384	343	343	365	301	330	292	243
Svitanje	293	288	308	220	257	252	262	253	221	184
UKUPNO	19.442	21.275	19.876	17.595	18.828	20.548	18.366	18.018	15.151	14.656

XIII. Prometne nesreće prema vrsti vozila (2002. - 2011.)

Prometne nesreće

Vrsta vozila	2002.	2003.	2004.	2005.	2006.	2007.	2008.	2009.	2010.	2011.
Moped	2.107	2.570	2.196	1.823	1.904	2.183	2.052	1.798	1.310	1.464
Motocikl	2.090	2.791	2.575	2.367	2.554	2.820	2.771	2.507	1.866	1.958
Četverocikl	29	30
Osobno vozilo	80.959	85.478	70.247	52.420	52.734	54.903	47.973	45.413	39.646	37.653
Autobus	2.095	2.056	1.858	1.503	1.329	1.358	1.122	1.048	1.011	966
Teretno vozilo	14.029	15.852	13.511	9.962	9.826	9.944	8.564	7.374	7.050	6.378
Traktor	1.030	1.062	922	721	740	703	646	650	508	553
Bicikl	1.551	1.552	1.360	1.361	1.430	1.508	1.334	1.365	1.227	1.489
Tramvaj	394	408	360	271	273	262	215	209	201	170
Ostala vozila	4.549	5.230	4.633	3.910	3.697	3.811	3.455	3.087	3.380	3.320
UKUPNO	108.804	116.999	97.662	74.338	74.487	77.492	68.132	63.451	56.228	53.981

Prometne nesreće s nastradalim osobama

Vrsta vozila	2002.	2003.	2004.	2005.	2006.	2007.	2008.	2009.	2010.	2011.
Moped	1.290	1.526	1.362	1.271	1.340	1.581	1.498	1.306	1.001	1.113
Motocikl	1.180	1.603	1.560	1.547	1.706	2.016	2.002	1.845	1.334	1.434
Četverocikl	22	20
Osobno vozilo	14.881	16.103	14.724	13.183	14.121	15.067	13.516	13.246	11.144	10.842
Autobus	331	325	340	330	343	318	310	255	273	243
Teretno vozilo	2.041	2.243	2.170	2.080	2.053	2.097	1.927	1.597	1.521	1.390
Traktor	301	314	284	252	293	300	261	271	188	216
Bicikl	1.186	1.187	1.094	1.105	1.177	1.235	1.109	1.132	1.001	1.239
Tramvaj	110	82	89	84	105	97	80	72	66	60
Ostala vozila	547	585	517	564	520	560	544	448	401	468
UKUPNO	21.867	23.968	22.140	20.416	21.658	23.271	21.247	20.172	16.951	17.025

Prometne nesreće s poginulim osobama

Vrsta vozila	2002.	2003.	2004.	2005.	2006.	2007.	2008.	2009.	2010.	2011.
Moped	20	32	16	14	13	22	29	16	16	10
Motocikl	59	56	64	80	75	101	101	84	54	77
Četverocikl	4	-
Osobno vozilo	454	516	440	422	436	436	451	394	304	302
Autobus	15	13	16	17	13	14	21	12	5	8
Teretno vozilo	117	134	109	106	112	96	111	66	74	59
Traktor	27	28	23	34	19	14	17	21	13	10
Bicikl	46	49	39	37	51	30	49	30	30	29
Tramvaj	7	2	1	2	1	1	-	3	5	-
Ostala vozila	58	47	51	50	48	35	46	34	31	25
UKUPNO	803	877	759	762	768	749	825	660	536	520

Prometne nesreće s ozlijeđenim osobama

Vrsta vozila	2002.	2003.	2004.	2005.	2006.	2007.	2008.	2009.	2010.	2011.
Moped	1.270	1.494	1.346	1.257	1.327	1.559	1.469	1.290	985	1.103
Motocikl	1.121	1.547	1.496	1.467	1.631	1.915	1.901	1.761	1.280	1.357
Četverocikl	18	20
Osobno vozilo	14.427	15.587	14.284	12.761	13.685	14.631	13.065	12.852	10.840	10.540
Autobus	316	312	324	313	330	304	289	243	268	235
Teretno vozilo	1.924	2.109	2.061	1.974	1.941	2.001	1.816	1.531	1.447	1.331
Traktor	274	286	261	218	274	286	244	250	175	206
Bicikl	1.140	1.138	1.055	1.068	1.126	1.205	1.060	1.102	971	1.210
Tramvaj	103	80	88	82	104	96	80	69	61	60
Ostala vozila	489	538	466	514	472	525	498	414	370	443
UKUPNO	21.064	23.091	21.381	19.654	20.890	22.522	20.422	19.512	16.415	16.505

Poginule osobe u prometnim nesrećama

Vrsta vozila	2002.	2003.	2004.	2005.	2006.	2007.	2008.	2009.	2010.	2011.
Moped	20	28	14	13	13	20	27	15	15	10
Motocikl	58	53	63	82	68	96	100	81	51	76
Četverocikl	4	-
Osobno vozilo	310	389	338	322	316	314	304	287	205	215
Autobus	1	1	1	4	2	6	17	-	-	-
Teretno vozilo	22	26	25	16	20	17	20	16	9	12
Traktor	22	21	15	24	14	12	8	13	8	6
Bicikl	40	48	36	34	50	28	47	29	28	28
Tramvaj	-	-	-	-	-	-	-	-	-	-
Ostala vozila	2	3	-	1	5	2	4	4	1	-
UKUPNO	475	569	492	496	488	495	527	445	321	347

Teško ozlijeđene osobe u prometnim nesrećama

Vrsta vozila	2002.	2003.	2004.	2005.	2006.	2007.	2008.	2009.	2010.	2011.
Moped	334	368	366	326	369	382	394	357	276	269
Motocikl	404	552	569	566	624	733	733	679	529	575
Četverocikl	7	7
Osobno vozilo	2.386	2.614	2.152	1.975	2.038	2.123	1.772	1.777	1.358	1.505
Autobus	25	30	33	53	36	46	16	12	28	20
Teretno vozilo	123	140	95	117	101	105	112	101	81	71
Traktor	76	49	43	43	57	44	38	52	44	28
Bicikl	319	322	302	306	300	346	269	290	278	351
Tramvaj	2	5	17	7	18	8	7	6	9	10
Ostala vozila	17	13	12	18	13	10	12	13	12	5
UKUPNO	3.686	4.093	3.589	3.411	3.556	3.797	3.353	3.287	2.622	2.841

Lakše ozlijeđene osobe u prometnim nesrećama

Vrsta vozila	2002.	2003.	2004.	2005.	2006.	2007.	2008.	2009.	2010.	2011.
Moped	997	1.232	1.076	969	967	1.209	1.124	948	740	861
Motocikl	849	1.178	1.105	1.021	1.144	1.379	1.319	1.223	856	904
Četverocikl	14	20
Osobno vozilo	14.070	15.218	14.147	12.194	13.170	14.308	12.543	12.713	10.563	9.975
Autobus	144	174	199	197	166	226	168	171	304	202
Teretno vozilo	700	785	730	708	717	698	696	550	558	461
Traktor	114	141	134	92	108	127	114	132	67	101
Bicikl	771	770	702	700	762	803	746	760	658	820
Tramvaj	55	42	104	25	49	37	50	66	38	21
Ostala vozila	43	33	60	35	28	48	31	19	29	25
UKUPNO	17.743	19.573	18.257	15.941	17.111	18.835	16.791	16.582	13.827	13.390

XIV. Vrste vozila koja su sudjelovala u prometnim nesrećama (2002. - 2011.)

Vozila u prometnim nesrećama

Vrsta vozila	2002.	2003.	2004.	2005.	2006.	2007.	2008.	2009.	2010.	2011.
Moped	2.136	2.615	2.223	1.857	1.929	2.218	2.079	1.834	1.320	1.483
Motocikl	2.128	2.851	2.624	2.411	2.605	2.892	2.820	2.558	1.915	1.997
Četverocikl	29	30
Osobno vozilo	131.940	138.309	112.059	81.957	82.406	85.753	74.672	71.421	62.640	59.074
Autobus	2.147	2.088	1.894	1.539	1.360	1.408	1.141	1.071	1.034	984
Teretno vozilo	15.520	17.658	15.025	11.024	10.892	11.016	9.456	8.057	7.416	6.775
Traktor	1.042	1.073	935	726	745	710	649	654	511	555
Bicikl	1.580	1.582	1.401	1.388	1.455	1.540	1.355	1.394	1.257	1.530
Tramvaj	404	415	366	275	277	265	218	211	204	173
Ostala vozila	4.727	5.427	4.810	4.078	3.828	3.957	3.609	3.196	3.477	3.422
UKUPNO	161.624	172.018	141.337	105.255	105.497	109.759	95.999	90.396	79.803	76.023

Vozila u prometnim nesrećama s nastradalim osobama

Vrsta vozila	2002.	2003.	2004.	2005.	2006.	2007.	2008.	2009.	2010.	2011.
Moped	1.308	1.553	1.379	1.296	1.354	1.600	1.513	1.332	1.007	1.125
Motocikl	1.198	1.641	1.584	1.581	1.743	2.058	2.033	1.883	1.364	1.457
Četverocikl	22	20
Osobno vozilo	21.784	23.621	21.693	19.263	20.736	22.205	19.725	19.578	16.504	15.848
Autobus	336	329	345	336	344	326	313	259	280	246
Teretno vozilo	2.204	2.449	2.355	2.233	2.213	2.259	2.068	1.706	1.576	1.456
Traktor	306	317	288	252	297	302	261	272	190	217
Bicikl	1.209	1.210	1.130	1.129	1.199	1.263	1.126	1.156	1.028	1.278
Tramvaj	113	86	93	87	107	99	82	73	68	61
Ostala vozila	586	611	540	587	549	583	557	470	410	483
UKUPNO	29.044	31.817	29.407	26.764	28.542	30.695	27.678	26.729	22.449	22.191

Vozila u prometnim nesrećama s poginulim osobama

Vrsta vozila	2002.	2003.	2004.	2005.	2006.	2007.	2008.	2009.	2010.	2011.
Moped	21	32	16	14	13	22	30	17	16	10
Motocikl	60	59	70	81	78	102	101	86	54	78
Četverocikl	4	-
Osobno vozilo	587	666	556	557	566	551	570	489	379	370
Autobus	15	14	16	18	13	16	21	12	5	8
Teretno vozilo	123	151	121	114	119	102	118	71	80	61
Traktor	27	28	23	34	22	15	17	21	13	11
Bicikl	46	51	41	38	52	32	49	32	31	31
Tramvaj	7	2	1	2	1	1	-	3	5	-
Ostala vozila	63	49	55	56	52	37	46	34	31	25
UKUPNO	949	1.052	899	914	916	878	952	765	618	594

Vozila u prometnim nesrećama s ozlijeđenim osobama

Vrsta vozila	2002.	2003.	2004.	2005.	2006.	2007.	2008.	2009.	2010.	2011.
Moped	1.287	1.521	1.363	1.282	1.341	1.578	1.483	1.315	991	1.115
Motocikl	1.138	1.582	1.514	1.500	1.665	1.956	1.932	1.797	1.310	1.379
Četverocikl	18	20
Osobno vozilo	21.197	22.955	21.137	18.706	20.170	21.654	19.155	19.089	16.125	15.478
Autobus	321	315	329	318	331	310	292	247	275	238
Teretno vozilo	2.081	2.298	2.234	2.119	2.094	2.157	1.950	1.635	1.496	1.395
Traktor	279	289	265	218	275	287	244	251	177	206
Bicikl	1.163	1.159	1.089	1.091	1.147	1.231	1.077	1.124	997	1.247
Tramvaj	106	84	92	85	106	98	82	70	63	61
Ostala vozila	523	562	485	531	497	546	511	436	379	458
UKUPNO	28.095	30.765	28.508	25.850	27.626	29.817	26.726	25.964	21.831	21.597

XV. Uzroci prometnih nesreća (2002. - 2011.)

Prometne nesreće

Okolnosti		2002.	2003.	2004.	2005.	2006.	2007.	2008.	2009.	2010.	2011.
Pogreške vozača	Nepropisna brzina	2.895	2.817	2.171	1.737	1.941	2.138	1.939	2.028	1.425	1.038
	Brzina neprim.uvjetima	22.463	22.179	19.386	15.245	13.992	14.591	12.327	12.225	10.809	9.944
	Vožnja na ned. udalj.	9.036	9.981	7.835	5.085	5.023	5.316	4.564	4.222	3.804	3.666
	Zakašnjelo uoč.opasno	823	838	597	486	548	620	515	459	231	224
	Neprop.pretjecanje	2.618	2.735	2.165	1.732	1.849	1.761	1.489	1.251	1.022	940
	Neprop.obilaženje	2.505	2.564	2.033	1.447	1.419	1.395	1.199	1.078	1.019	909
	Neprop.mimoilaženje	3.023	3.303	2.529	1.794	1.738	1.657	1.449	1.397	1.163	1.046
	Neprop.uklj.u promet	5.169	5.454	4.357	2.857	2.896	2.905	2.674	2.598	2.218	2.072
	Nepropisno skretanje	3.926	4.330	3.557	2.663	2.934	3.133	2.679	2.491	2.074	2.155
	Nepropisno okretanje	687	770	584	429	421	444	354	337	316	285
	Neprop.vožnja unazad	8.215	8.833	6.873	4.235	4.106	3.953	3.470	3.491	3.473	3.445
	Neprop.prestrojavanje	2.232	2.595	2.047	1.439	1.481	1.513	1.363	1.195	1.128	1.135
	Nepošť.predn.prolaza	8.950	9.539	7.868	6.182	6.563	7.162	6.147	6.081	5.318	5.165
	Nepropisno parkiranje	215	232	147	121	119	112	160	128	100	100
	Naglo uspor. kočenje	51	53	55	39	53	47	35	42	40	46
	Nepošť.svjetlos.znaka	1.036	1.072	1.044	948	1.030	1.096	965	904	873	780
	Neosig.teret na vozilu	320	387	283	184	244	179	182	146	125	128
	Nemarno postup.s voz.	743	792	619	450	500	478	482	436	452	409
	Ostale pogreške voz.	7.642	9.151	8.191	6.930	7.031	7.823	7.594	7.302	5.241	5.174
	Nepropis. kretanje voz.	1.597	1.763
UKUPNO	82.549	87.625	72.341	54.003	53.888	56.323	49.587	47.811	42.428	40.424	
Pogreške pješaka	Nepošť. svjetl. znaka	113	94	101	110	83	112	95	88	92	97
	Nekori.obiljež.pješ.prij.	235	223	199	197	216	216	155	188	162	161
	Nekorištenje pothod.	19	21	8	11	10	9	13	21	6	5
	Ostale pogreške pješ.	465	452	405	440	419	379	343	250	270	269
UKUPNO	832	790	713	758	728	716	606	547	530	532	
Ostali uzroci	Neoček.pojava opasn.	1.928	2.200	2.184	2.292	2.658	2.882	2.404	1.257	1.341	1.389
	Iznen. kvar na vozilu	291	316	255	197	168	148	94	95	95	98
	Ostalo	1.011	1.171	1.047	882	841	951	805	678
	UKUPNO	3.230	3.687	3.486	3.371	3.667	3.981	3.303	2.030	1.436	1.487
SVEUKUPNO	86.611	92.102	76.540	58.132	58.283	61.020	53.496	50.388	44.394	42.443	

Prometne nesreće s nastradalim osobama

Okolnosti		2002.	2003.	2004.	2005.	2006.	2007.	2008.	2009.	2010.	2011.
Pogreške vozača	Nepropisna brzina	1.055	1.065	821	725	842	931	856	846	624	455
	Brzina neprim.uvjetima	6.344	6.640	6.291	5.593	5.602	6.082	5.327	5.172	4.379	4.381
	Vožnja na ned. udalj.	1.047	1.340	1.308	1.075	1.212	1.346	1.205	1.136	1.036	938
	Zakašnjelo uoč.opasno	170	154	139	143	148	171	149	118	76	91
	Neprop.pretjecanje	742	843	659	642	658	659	595	532	382	394
	Neprop.obilaženje	235	233	189	181	206	184	167	123	122	110
	Neprop.mimoilaženje	276	341	290	205	221	224	199	200	138	133
	Neprop.uklj.u promet	712	812	712	669	773	735	730	764	630	616
	Nepropisno skretanje	654	786	709	668	720	776	673	663	564	567
	Nepropisno okretanje	79	103	99	73	72	96	71	77	60	58
	Neprop.vožnja unazad	220	257	267	234	249	238	245	189	252	221
	Neprop.prestrojavanje	128	165	193	152	178	189	161	159	112	152
	Nepošt.predn.prolaza	2.313	2.472	2.303	2.137	2.430	2.723	2.448	2.469	2.055	2.090
	Nepropisno parkiranje	8	8	8	6	13	9	8	10	6	6
	Naglo uspor. kočenje	28	26	23	20	33	23	22	19	18	31
	Nepošt.svjetlos.znaka	323	323	325	302	307	336	314	309	295	268
	Neosig.teret na vozilu	18	24	17	12	14	15	16	15	9	9
	Nemarno postup.s voz.	93	95	102	86	109	101	109	103	86	66
	Ostale pogreške voz.	1.612	1.862	1.786	1.786	1.935	2.197	2.122	2.081	1.320	1.408
	Nepropis. kretanje voz.	520	629
UKUPNO	16.057	17.549	16.241	14.709	15.722	17.035	15.417	14.985	12.684	12.623	
Pogreške pješaka	Nepošt. svjetl. znaka	88	79	79	84	70	91	76	63	71	81
	Nekori.obiljež.pješ.pr.	207	199	184	181	201	192	150	172	152	151
	Nekorištenje pothod.	17	15	7	10	8	9	12	18	6	5
	Ostale pogreške pješ.	409	401	363	404	383	344	317	220	232	241
UKUPNO	721	694	633	679	662	636	555	473	461	478	
Ostali uzroci	Neoček.pojava opasn.	93	94	95	114	134	135	115	98	106	108
	Iznen. kvar na vozilu	38	55	30	33	31	35	26	18	21	19
	Ostalo	162	200	141	144	157	188	170	156
	UKUPNO	293	349	266	291	322	358	311	272	127	127
SVEUKUPNO	17.071	18.592	17.140	15.679	16.706	18.029	16.283	15.730	13.272	13.228	

Prometne nesreće s poginulim osobama

Okolnosti		2002.	2003.	2004.	2005.	2006.	2007.	2008.	2009.	2010.	2011.
Pogreške vozača	Nepropisna brzina	56	57	33	47	54	43	50	47	27	27
	Brzina neprim.uvjetima	244	289	244	240	225	259	256	225	173	178
	Vožnja na ned. udalj.	12	14	9	9	17	12	11	11	11	8
	Zakašnjelo uoč.opasno	11	10	7	1	14	5	5	3	2	1
	Neprop.pretjecanje	37	50	39	34	38	29	19	19	20	11
	Neprop.obilaženje	3	3	8	5	8	6	3	2	3	2
	Neprop.mimoilaženje	8	10	10	5	2	4	6	7	1	3
	Neprop.uklj.u promet	8	9	12	10	9	6	12	10	3	9
	Nepropisno skretanje	7	12	10	17	14	12	14	8	8	12
	Nepropisno okretanje	2	4	3	-	2	1	3	3	-	1
	Neprop.vožnja unazad	2	3	2	-	7	3	1	2	6	1
	Neprop.prestrojavanje	1		2	1	1	2	6	4	1	1
	Nepošt.predn.prolaza	38	43	40	39	37	37	43	33	20	24
	Nepropisno parkiranje	-	-	-	-	-	1	-	-	-	-
	Naglo uspor. kočenje	1	-	-	-	-	-	-	-	-	-
	Nepošt.svjetlos.znaka	6	7	10	6	7	7	8	7	8	7
	Neosig.teret na vozilu	-	1	-	-	-	-	1	-	2	-
	Nemarno postup.s voz.	-	1	2	1	1	1	2	2	3	-
	Ostale pogreške voz.	91	76	84	83	83	96	106	81	63	58
	Nepropis. kretanje voz.	29	28
UKUPNO	527	589	515	498	519	524	546	464	380	371	
Pogreške pješaka	Nepošt. svjetl. znaka	3	3	1	6	1	2	1	3	1	2
	Nekori.obiljež.pješ.pr.	11	4	5	5	2	5	8	6	9	4
	Nekorištenje pothod.	1	-	-	2	-	1	2	3	-	-
	Ostale pogreške pješ.	17	22	8	10	17	11	14	8	10	6
	UKUPNO	32	29	14	23	20	19	25	20	20	12
Ostali uzroci	Neoček.pojava opasn.	1	2	2	3	3	1	-	7	1	2
	Iznen. kvar na vozilu	2	3	3	2	-	1	-	-	1	-
	Ostalo	9	10	6	4	9	3	14	2
	UKUPNO	12	15	11	9	12	5	14	9	2	2
SVEUKUPNO	571	633	540	530	551	548	585	493	402	385	

Prometne nesreće s ozlijeđenim osobama

Okolnosti		2002.	2003.	2004.	2005.	2006.	2007.	2008.	2009.	2010.	2011.
Pogreške vozača	Nepropisna brzina	999	1.008	788	678	788	888	806	799	597	428
	Brzina neprim.uvjetima	6.100	6.351	6.047	5.353	5.377	5.823	5.071	4.947	4.206	4.203
	Vožnja na ned. udalj.	1.035	1.326	1.299	1.066	1.195	1.334	1.194	1.125	1.025	930
	Zakašnjelo uoč.opasno	159	144	132	142	134	166	144	115	74	90
	Neprop.pretjecanje	705	793	620	608	620	630	576	513	362	383
	Neprop.obilaženje	232	230	181	176	198	178	164	121	119	108
	Neprop.mimoilaženje	268	331	280	200	219	220	193	193	137	130
	Neprop.ukj.u promet	704	803	700	659	764	729	718	754	627	607
	Nepropisno skretanje	647	774	699	651	706	764	659	655	556	555
	Nepropisno okretanje	77	99	96	73	70	95	68	74	60	57
	Neprop.vožnja unazad	218	254	265	234	242	235	244	187	246	220
	Neprop.prestrojavanje	127	165	191	151	177	187	155	155	111	151
	Nepošt.predn.prolaza	2.275	2.429	2.263	2.098	2.393	2.686	2.405	2.436	2.035	2.066
	Nepropisno parkiranje	8	8	8	6	13	8	8	10	6	6
	Naglo uspor. kočenje	27	26	23	20	33	23	22	19	18	31
	Nepošt.svjetlos.znaka	317	316	315	296	300	329	306	302	287	261
	Neosig.teret na vozilu	18	23	17	12	14	15	15	15	7	9
	Nemarno postup.s voz.	93	94	100	85	108	100	107	101	83	66
	Ostale pogreške voz.	1.521	1.786	1.702	1.703	1.852	2.101	2.016	2.000	1.257	1.350
	Nepropis. kretanje voz.	491
UKUPNO	15.530	16.960	15.726	14.211	15.203	16.511	14.871	14.521	12.304	12.252	
Pogreške pješaka	Nepošt. svjetl. znaka	85	76	78	78	69	89	75	60	70	79
	Nekori.obiljež.pješ.pr.	196	195	179	176	199	187	142	166	143	147
	Nekorištenje pothod.	16	15	7	8	8	8	10	15	6	5
	Ostale pogreške pješ.	392	379	355	394	366	333	303	212	222	235
UKUPNO	689	665	619	656	642	617	530	453	441	466	
Ostali uzroci	Neoček.pojava opasn.	92	92	93	111	131	134	115	91	105	106
	Iznen. kvar na vozilu	36	52	27	31	31	34	26	18	20	19
	Ostalo	153	190	135	140	148	185	156	154
	UKUPNO	281	334	255	282	310	353	297	263	125	125
SVEUKUPNO	16.500	17.959	16.600	15.149	16.155	17.481	15.698	15.237	12.870	12.843	

Poginule osobe u prometnim nesrećama

Okolnosti		2002.	2003.	2004.	2005.	2006.	2007.	2008.	2009.	2010.	2011.
Pogreške vozača	Nepropisna brzina	58	64	39	49	58	46	50	52	27	28
	Brzina neprim. uvjetima	270	319	279	285	254	302	283	251	186	192
	Vožnja na ned. udalj.	16	18	10	9	19	12	12	12	13	9
	Zakašnjelo uoč. opasno	11	10	7	1	16	7	6	4	2	1
	Neprop. pretjecanje	47	60	46	38	45	32	21	20	21	12
	Neprop. obilaženje	3	3	8	5	8	6	3	2	3	2
	Neprop. mimoilaženje	8	12	10	5	3	4	8	7	1	3
	Neprop. ukj. u promet	8	9	14	10	9	6	12	10	3	9
	Nepropisno skretanje	9	13	10	19	14	12	18	8	8	12
	Nepropisno okretanje	2	4	3	0	4	1	4	4	-	1
	Neprop. vožnja unazad	2	3	2	0	7	3	1	2	6	1
	Neprop. prestrojavanje	1	-	2	1	1	2	7	4	2	1
	Nepošt. predn. prolaza	42	45	43	44	40	40	48	33	21	25
	Nepropisno parkiranje	-	-	-	-	-	1	-	-	-	-
	Naglo uspor. kočenje	1	-	-	-	-	-	-	-	-	-
	Nepošt. svjetlos. znaka	6	8	12	6	7	10	9	8	8	10
	Neosig. teret na vozilu	-	1	-	-	-	-	1	-	2	-
	Nemarno postup. s voz.	-	1	2	1	1	2	2	4	3	-
	Ostale pogreške voz.	99	86	96	89	96	108	138	98	69	70
	Nepropis. kretanje voz.	29	28
UKUPNO	583	656	583	562	582	594	623	519	404	404	
Pogreške pješaka	Nepošt. svjetl. znaka	3	3	1	7	1	2	1	3	1	2
	Nekori. obiljež. pješ. pr.	11	4	5	5	2	5	8	6	9	4
	Nekorištenje pothod.	1	-	-	2	-	2	2	3	-	-
	Ostale pogreške pješ.	17	22	8	10	17	11	14	8	10	6
	UKUPNO	32	29	14	24	20	20	25	20	20	12
Ostali uzroci	Neoček. pojava opasn.	1	3	2	3	3	1	-	7	1	2
	Iznen. kvar na vozilu	2	3	3	4	-	1	-	-	1	-
	Ostalo	9	10	6	4	9	3	16	2
	UKUPNO	12	16	11	11	12	5	16	9	2	2
SVEUKUPNO	627	701	608	597	614	619	664	548	426	418	

Teško ozlijeđene osobe u prometnim nesrećama

Okolnosti		2002.	2003.	2004.	2005.	2006.	2007.	2008.	2009.	2010.	2011.
Pogreške vozača	Nepropisna brzina	300	338	269	254	241	279	282	257	203	141
	Brzina neprim.uvjetima	1.908	1.988	1.821	1.657	1.621	1.789	1.518	1.435	1.173	1.328
	Vožnja na ned. udalj.	103	111	100	87	111	126	111	106	98	99
	Zakašnjelo uoč.opasno	47	43	39	53	44	39	55	35	29	14
	Neprop.pretjecanje	259	298	224	199	219	168	183	165	107	108
	Neprop.obilaženje	73	60	62	37	48	48	37	29	29	32
	Neprop.mimoilaženje	68	97	75	59	45	64	46	50	25	31
	Neprop.uklj.u promet	124	153	134	139	140	138	138	150	108	130
	Nepropisno skretanje	135	157	137	154	175	159	142	141	122	125
	Nepropisno okretanje	24	27	19	16	20	22	11	27	14	11
	Neprop.vožnja unazad	42	51	70	57	56	54	57	38	52	51
	Neprop.prestrojavanje	19	24	27	31	24	38	23	28	23	28
	Nepošt.predn.prolaza	444	498	450	448	485	508	455	475	388	391
	Nepropisno parkiranje	3	1	-	1	6	1	1	1	-	2
	Naglo uspor. kočenje	11	5	8	6	14	6	8	4	5	12
	Nepošt.svjetlos.znaka	81	89	76	60	66	63	72	64	65	49
	Neosig.teret na vozilu	5	6	3	3	6	4	4	3	5	3
	Nemarno postu.s voz.	33	28	37	29	43	35	33	29	28	13
	Ostale pogreške voz.	498	586	540	597	634	697	614	642	395	465
	Nepropis. kretanje voz.	149
UKUPNO	4.177	4.560	4.091	3.887	3.998	4.238	3.790	3.679	3.018	3.219	
Pogreške pješaka	Nepošt. svjetl. znaka	28	33	29	20	23	26	20	19	26	35
	Nekori.obiljež.pješ.pr.	71	53	59	50	67	62	45	55	39	54
	Nekorištenje pothod.	9	7	5	6	2	3	5	8	3	4
	Ostale pogreške pješ.	129	121	137	127	128	124	102	57	66	74
	UKUPNO	237	214	230	203	220	215	172	139	134	167
Ostali uzroci	Neoček.pojava opasn.	14	11	22	27	29	24	15	25	19	19
	Iznen. kvar na vozilu	11	20	14	9	7	10	8	7	11	4
	Ostalo	42	73	38	52	54	57	44	55
	UKUPNO	67	104	74	88	90	91	67	87	30	23
SVEUKUPNO	4.481	4.878	4.395	4.178	4.308	4.544	4.029	3.905	3.182	3.409	

Lakše ozlijeđene osobe u prometnim nesrećama

Okolnosti		2002.	2003.	2004.	2005.	2006.	2007.	2008.	2009.	2010.	2011.
Pogreške vozača	Nepropisna brzina	1.171	1.192	931	772	954	1.036	910	906	721	504
	Brzina neprim.uvjetima	7.445	7.611	7.459	6.387	6.419	6.999	5.955	5.914	5.036	4.795
	Vožnja na ned. udalj.	1.363	1.828	1.701	1.473	1.620	1.820	1.629	1.537	1.456	1.308
	Zakašnjelo uoč.opasno	148	131	119	118	122	171	128	106	62	92
	Neprop.pretjecanje	914	1.042	780	828	820	790	717	657	459	463
	Neprop.obilaženje	217	206	166	180	176	163	156	125	113	94
	Neprop.mimoilaženje	368	420	402	267	299	298	267	264	188	171
	Neprop.ukj.u promet	815	911	791	713	846	814	800	885	699	641
	Nepropisno skretanje	745	856	801	720	767	894	763	733	617	622
	Nepropisno okretanje	91	117	110	79	80	116	82	93	69	62
	Neprop.vožnja unazad	186	223	214	191	202	204	207	165	217	182
	Neprop.prestrojavanje	160	186	220	175	209	199	191	186	136	164
	Nepošt.predn.prolaza	2.891	3.216	3.059	2.749	3.105	3.415	3.173	3.248	2.611	2.663
	Nepropisno parkiranje	8	14	11	7	7	8	7	15	8	4
	Naglo uspor. kočenje	22	25	20	16	30	21	21	18	17	25
	Nepošt.svjetlos.znaka	445	462	471	390	399	476	434	433	363	363
	Neosig.teret na vozilu	16	20	18	12	8	12	14	17	5	10
	Nemarno postup.s voz.	87	87	90	79	81	93	95	93	67	59
	Ostale pogreške voz.	1.585	1.898	1.834	1.700	1.933	2.219	2.131	2.051	1.265	1.282
	Nepropis. kretanje voz.	577
UKUPNO	18.677	20.445	19.197	16.856	18.077	19.748	17.680	17.446	14.686	14.188	
Pogreške pješaka	Nepošt. svjetl. znaka	69	49	53	72	64	80	60	50	50	62
	Nekori.obiljež.pješ.pr.	136	147	132	133	143	134	103	120	115	105
	Nekorištenje pothod.	9	8	2	2	6	6	6	7	3	1
	Ostale pogreške pješ.	278	274	237	283	255	230	224	163	164	174
	UKUPNO	492	478	424	490	468	450	393	340	332	342
Ostali uzroci	Neoček.pojava opasn.	95	104	100	103	135	147	120	75	112	109
	Iznen. kvar na vozilu	47	77	33	42	35	37	35	19	21	17
	Ostalo	131	171	122	104	113	166	138	138
	UKUPNO	273	352	255	249	283	350	293	232	133	126
SVEUKUPNO	19.442	21.275	19.876	17.595	18.828	20.548	18.366	18.018	15.151	14.656	

XVI. Nastradale osobe prema svojstvu (2002. - 2011.)

Poginule osobe u prometnim nesrećama

Svojstvo	2002.	2003.	2004.	2005.	2006.	2007.	2008.	2009.	2010.	2011.
Vozači	339	391	328	334	345	337	373	305	233	269
Putnici	136	178	164	162	143	158	154	140	88	78
Pješaci	152	132	115	101	126	124	136	103	105	71
Ostali	-	-	1	-	-	-	1	-	-	-
UKUPNO	627	701	608	597	614	619	664	548	426	418

Teško ozlijeđene osobe u prometnim nesrećama

Svojstvo	2002.	2003.	2004.	2005.	2006.	2007.	2008.	2009.	2010.	2011.
Vozači	2.356	2.700	2.383	2.277	2.459	2.659	2.407	2.366	1.856	2.091
Putnici	1.313	1.378	1.198	1.125	1.097	1.138	941	921	762	750
Pješaci	812	800	812	773	751	745	676	618	563	568
Ostali	-	-	2	3	1	2	5	-	1	-
UKUPNO	4.481	4.878	4.395	4.178	4.308	4.544	4.029	3.905	3.182	3.409

Lakše ozlijeđene osobe u prometnim nesrećama

Svojstvo	2002.	2003.	2004.	2005.	2006.	2007.	2008.	2009.	2010.	2011.
Vozači	10.820	12.165	11.388	10.031	10.922	12.220	11.023	10.891	8.983	8.879
Putnici	6.858	7.355	6.846	5.887	6.173	6.615	5.764	5.691	4.819	4.508
Pješaci	1.759	1.753	1.636	1.677	1.726	1.706	1.575	1.432	1.342	1.266
Ostali	5	2	6	-	7	7	4	4	7	3
UKUPNO	19.442	21.275	19.876	17.595	18.828	20.548	18.366	18.018	15.151	14.656

XVII. Dobna struktura nastradalih osoba (2002. - 2011.)

Poginule osobe u prometnim nesrećama

Dob	2002.	2003.	2004.	2005.	2006.	2007.	2008.	2009.	2010.	2011.
Nepoznato	1	-	-	-	-	-	-	-	-	-
do 6 godina	3	16	16	10	13	13	8	12	6	4
7-13 godina	13	13	13	8	13	12	9	9	4	9
14-17 godina	24	36	34	27	22	18	19	21	11	15
18-24 godine	137	132	118	110	117	135	130	102	58	81
25-34 godine	106	120	120	108	98	117	120	99	81	69
35-44 godine	83	86	87	91	70	76	100	55	58	70
45-54 godine	92	97	68	90	101	92	88	71	68	65
55-64 godine	61	72	60	57	66	45	85	63	43	31
više od 65 godina	107	129	92	96	114	111	105	116	97	74
UKUPNO	627	701	608	597	614	619	664	548	426	418

Teško ozlijeđene osobe u prometnim nesrećama

Dob	2002.	2003.	2004.	2005.	2006.	2007.	2008.	2009.	2010.	2011.
Nepoznato	-	-	-	1	-	1	-	2	-	-
do 6 godina	104	103	95	79	98	73	65	51	52	44
7-13 godina	232	224	202	226	194	201	152	177	129	124
14-17 godina	336	343	290	275	288	293	251	256	162	185
18-24 godine	1.024	1.145	985	911	916	972	881	736	554	574
25-34 godine	794	932	787	751	771	889	752	722	578	625
35-44 godine	623	695	616	549	617	638	553	583	459	487
45-54 godine	552	583	560	522	561	593	522	511	460	508
55-64 godine	375	363	350	383	397	424	385	387	383	410
više od 65 godina	441	490	510	481	466	460	468	480	405	452
UKUPNO	4.481	4.878	4.395	4.178	4.308	4.544	4.029	3.905	3.182	3.409

Lakše ozlijeđene osobe u prometnim nesrećama

Dob	2002.	2003.	2004.	2005.	2006.	2007.	2008.	2009.	2010.	2011.
Nepoznato	-	2	-	-	2	2	-	6	2	7
do 6 godina	629	588	538	507	562	566	476	470	402	382
7-13 godina	903	921	894	937	919	935	892	833	744	661
14-17 godina	1.240	1.354	1.225	1.092	1.073	1.201	1.040	991	754	733
18-24 godine	5.212	5.900	5.198	4.340	4.751	5.213	4.547	4.230	3.276	3.017
25-34 godine	4.355	4.864	4.647	4.143	4.304	4.675	4.141	4.211	3.470	3.227
35-44 godine	3.059	3.246	3.126	2.746	2.845	3.104	2.753	2.739	2.370	2.306
45-54 godine	2.139	2.304	2.250	1.966	2.203	2.489	2.286	2.245	1.886	1.988
55-64 godine	1.017	1.123	1.086	1.056	1.176	1.297	1.240	1.290	1.279	1.346
više od 65 godina	888	973	912	808	993	1.066	991	1.003	968	989
UKUPNO	19.442	21.275	19.876	17.595	18.828	20.548	18.366	18.018	15.151	14.656

XVIII. Dobna struktura nastradalih pješaka (2002. - 2011.)

Poginule osobe u prometnim nesrećama

Dob	2002.	2003.	2004.	2005.	2006.	2007.	2008.	2009.	2010.	2011.
Nepoznato	-	-	-	-	-	1	-	-	-	-
do 6 godina	1	4	5	4	6	3	1	5	4	2
7-13 godina	4	3	8	2	7	5	4	2	1	3
14-17 godina	5	6	3	3	4	1	2	4	3	1
18-24 godine	12	7	7	3	2	5	6	1	4	4
25-34 godine	10	10	10	7	3	7	11	3	3	2
35-44 godine	13	8	4	9	11	11	12	1	6	4
45-54 godine	18	14	12	16	19	20	19	10	18	8
55-64 godine	16	14	21	10	18	11	22	14	16	12
više od 65 godina	73	66	45	47	56	60	59	63	50	35
UKUPNO	152	132	115	101	126	124	136	103	105	71

Teško ozlijeđene osobe u prometnim nesrećama

Dob	2002.	2003.	2004.	2005.	2006.	2007.	2008.	2009.	2010.	2011.
Nepoznato	-	-	-	-	-	1	-	-	-	-
do 6 godina	54	59	52	44	53	34	35	22	23	22
7-13 godina	119	103	115	118	95	101	87	79	72	65
14-17 godina	48	43	34	39	47	42	40	38	31	37
18-24 godine	60	62	51	57	54	51	51	37	30	38
25-34 godine	46	38	44	43	47	50	39	34	36	39
35-44 godine	55	60	58	50	55	61	49	54	38	50
45-54 godine	96	82	89	88	82	95	79	49	60	65
55-64 godine	97	107	96	99	95	91	86	79	82	80
više od 65 godina	235	246	273	235	223	220	210	226	191	172
UKUPNO	810	800	812	773	751	746	676	618	563	568

Lakše ozlijeđene osobe u prometnim nesrećama

Dob	2002.	2003.	2004.	2005.	2006.	2007.	2008.	2009.	2010.	2011.
Nepoznato	2	-	1	-	-	-	2	-	-	2
do 6 godina	183	177	139	130	155	123	118	103	101	85
7-13 godina	346	332	295	328	331	301	298	254	224	205
14-17 godina	163	154	134	168	162	176	172	172	130	162
18-24 godine	165	208	189	170	171	196	168	167	160	126
25-34 godine	151	138	141	155	151	157	135	125	120	113
35-44 godine	153	136	150	159	144	128	120	121	98	110
45-54 godine	192	182	185	176	175	181	150	142	131	119
55-64 godine	158	153	139	148	150	161	160	137	144	132
više od 65 godina	252	275	265	243	287	283	252	211	234	212
UKUPNO	1.765	1.755	1.638	1.677	1.726	1.706	1.575	1.432	1.342	1.266

XIX. Dobna struktura nastradalih vozača (2002.- 2011.)

Poginule osobe u prometnim nesrećama

Dob	2002.	2003.	2004.	2005.	2006.	2007.	2008.	2009.	2010.	2011.
Nepoznato	1	1	-	-	-	-	-	-	-	-
do 6 godina	1	2	1	-	-	-	-	-	-	-
7-13 godina	3	1	2	1	2	1	1	-	1	3
14-17 godina	10	14	18	9	6	7	9	7	5	5
18-24 godine	76	73	61	70	80	73	85	73	27	54
25-34 godine	77	82	80	77	70	85	87	70	58	54
35-44 godine	58	60	62	60	48	52	73	40	44	56
45-54 godine	57	65	47	52	60	57	49	44	43	49
55-64 godine	31	42	27	34	35	28	41	37	24	18
više od 65 godina	25	51	30	31	44	34	28	34	31	30
UKUPNO	339	391	328	334	345	337	373	305	233	269

Teško ozlijeđene osobe u prometnim nesrećama

Dob	2002.	2003.	2004.	2005.	2006.	2007.	2008.	2009.	2010.	2011.
Nepoznato	1	1	-	-	-	-	-	1	-	-
do 6 godina	10	9	14	3	6	6	1	5	6	4
7-13 godina	42	58	56	57	46	40	22	52	28	26
14-17 godina	139	140	183	114	127	137	113	106	66	77
18-24 godine	586	685	574	544	562	627	565	471	341	375
25-34 godine	570	641	522	531	575	644	568	541	417	462
35-44 godine	400	495	408	387	432	458	405	431	332	362
45-54 godine	314	338	335	308	361	357	347	354	300	354
55-64 godine	172	180	151	189	202	228	213	231	224	252
više od 65 godina	127	154	140	144	150	162	173	174	142	179
UKUPNO	2.361	2.701	2.383	2.277	2.461	2.659	2.407	2.366	1.856	2.091

Lakše ozlijeđene osobe u prometnim nesrećama

Dob	2002.	2003.	2004.	2005.	2006.	2007.	2008.	2009.	2010.	2011.
Nepoznato	1	1	2	2	1	2	2	2	-	2
do 6 godina	24	21	36	19	22	15	15	17	10	9
7-13 godina	137	132	154	142	148	120	133	132	82	108
14-17 godina	426	475	734	346	328	389	341	298	199	182
18-24 godine	3.004	3.504	3.203	2.645	2.875	3.216	2.842	2.586	1.951	1.846
25-34 godine	2.964	3.380	3.029	2.891	3.086	3.411	3.007	3.068	2.498	2.308
35-44 godine	2.080	2.236	2.070	1.883	1.957	2.216	2.025	1.986	1.722	1.672
45-54 godine	1.301	1.409	1.282	1.207	1.402	1.635	1.504	1.520	1.257	1.375
55-64 godine	524	601	535	573	690	735	707	788	783	845
više od 65 godina	366	417	346	323	414	481	447	494	481	532
UKUPNO	10.827	12.176	11.391	10.031	10.923	12.220	11.023	10.891	8.983	8.879

XX. Dobna struktura nastradalih vozača bicikla (2002. - 2011.)

Poginule osobe u prometnim nesrećama

Dob	2002.	2003.	2004.	2005.	2006.	2007.	2008.	2009.	2010.	2011.
Nepoznato	-	-	-	-	-	-	-	-	-	-
do 6 godina	-	-	1	-	-	-	-	-	-	-
7-13 godina	2	1	1	1	2	-	-	-	1	2
14-17 godina	1	3	2	1	2	2	1	1	2	1
18-24 godine	-	-	1	-	-	1	4	1	1	3
25-34 godine	4	1	2	-	2	1	3	-	2	3
35-44 godine	5	5	3	7	5	2	4	-	1	-
45-54 godine	8	11	8	5	12	5	10	4	3	4
55-64 godine	7	9	10	10	7	3	11	9	5	2
više od 65 godina	13	18	8	10	20	14	14	13	12	13
UKUPNO	40	48	36	34	50	28	47	28	27	28

Teško ozlijeđene osobe u prometnim nesrećama

Dob	2002.	2003.	2004.	2005.	2006.	2007.	2008.	2009.	2010.	2011.
Nepoznato	-	-	-	-	-	-	-	-	-	-
do 6 godina	10	9	9	3	6	6	1	4	6	4
7-13 godina	36	44	37	43	35	30	16	41	25	25
14-17 godina	27	17	15	19	22	33	17	21	17	30
18-24 godine	15	14	12	26	20	24	16	18	16	23
25-34 godine	23	30	24	15	23	24	21	21	26	44
35-44 godine	35	50	37	39	30	36	34	37	31	37
45-54 godine	51	48	55	57	57	51	43	37	42	54
55-64 godine	54	46	43	46	47	65	49	53	50	59
više od 65 godina	66	61	69	55	60	74	68	56	59	72
UKUPNO	317	319	301	303	300	343	265	288	272	348

Lakše ozlijeđene osobe u prometnim nesrećama

Dob	2002.	2003.	2004.	2005.	2006.	2007.	2008.	2009.	2010.	2011.
Nepoznato	-	-	-	-	-	1	-	-	1	-
do 6 godina	21	19	15	18	22	15	12	14	9	6
7-13 godina	120	118	104	125	134	102	108	113	77	99
14-17 godina	66	71	58	73	79	75	77	78	63	85
18-24 godine	88	82	64	57	68	88	80	69	61	80
25-34 godine	66	91	76	71	69	92	79	89	58	90
35-44 godine	99	82	94	77	81	76	71	71	89	90
45-54 godine	110	101	87	102	117	128	113	105	100	116
55-64 godine	80	87	84	83	86	93	98	88	94	108
više od 65 godina	110	106	108	83	95	123	97	118	96	125
UKUPNO	760	757	690	689	751	793	735	745	648	799

XXI. Dobna struktura nastradalih vozača i putnika mopeda (2002. - 2011.)

Vozači

Poginule osobe u prometnim nesrećama

Dob	2002.	2003.	2004.	2005.	2006.	2007.	2008.	2009.	2010.	2011.
Nepoznato	-	-	-	-	-	-	-	-	-	-
do 6 godina	-	-	-	-	-	-	-	-	-	-
7-13 godina	-	-	-	-	-	1	1	-	-	-
14-17 godina	4	5	1	3	-	3	4	-	2	-
18-24 godine	6	6	2	-	2	3	4	2	1	5
25-34 godine	1	3	2	-	3	-	4	3	6	-
35-44 godine	1	1	-	2	-	2	5	4	2	3
45-54 godine	2	2	1	1	1	8	2	-	3	-
55-64 godine	5	6	2	1	2	2	2	2	-	1
više od 65 godina	1	5	4	3	5	-	1	4	1	-
UKUPNO	20	28	12	10	13	19	23	15	15	9

Teško ozlijeđene osobe u prometnim nesrećama

Dob	2002.	2003.	2004.	2005.	2006.	2007.	2008.	2009.	2010.	2011.
Nepoznato	-	-	-	-	-	-	-	-	-	-
do 6 godina	-	-	-	-	-	-	-	1	-	-
7-13 godina	5	12	8	11	8	8	5	6	2	-
14-17 godina	61	58	56	44	53	39	39	44	28	17
18-24 godine	80	85	86	79	76	71	74	53	52	51
25-34 godine	44	57	53	49	49	69	66	72	32	47
35-44 godine	44	53	41	34	54	62	56	49	34	36
45-54 godine	27	35	37	33	52	55	59	50	42	50
55-64 godine	17	22	13	24	33	30	28	31	45	32
više od 65 godina	9	12	22	15	16	12	19	26	16	20
UKUPNO	287	334	316	289	341	346	346	332	251	253

Lakše ozlijeđene osobe u prometnim nesrećama

Dob	2002.	2003.	2004.	2005.	2006.	2007.	2008.	2009.	2010.	2011.
Nepoznato	-	-	1	-	-	-	1	-	-	-
do 6 godina	-	-	-	-	-	-	1	-	-	-
7-13 godina	10	8	14	12	14	9	21	12	2	2
14-17 godina	204	251	218	162	144	172	135	101	60	45
18-24 godine	261	331	276	279	228	318	298	209	150	196
25-34 godine	159	200	171	179	186	227	197	200	158	187
35-44 godine	78	108	87	85	105	157	121	138	118	138
45-54 godine	49	70	69	63	83	91	135	100	86	96
55-64 godine	28	23	30	34	37	53	49	59	49	61
više od 65 godina	26	36	33	26	46	29	32	27	27	42
UKUPNO	815	1.027	899	840	843	1.056	990	846	650	767

Putnici

Poginule osobe u prometnim nesrećama

Dob	2002.	2003.	2004.	2005.	2006.	2007.	2008.	2009.	2010.	2011.
Nepoznato	-	-	-	-	-	-	-	-	-	-
do 6 godina	-	-	-	-	-	-	-	-	-	-
7-13 godina	-	-	-	-	-	-	-	-	-	-
14-17 godina	-	-	1	2	-	-	2	-	-	-
18-24 godine	-	-	1	1	-	1	2	-	-	1
25-34 godine	-	-	-	-	-	-	-	-	-	-
35-44 godine	-	-	-	-	-	-	-	-	-	-
45-54 godine	-	-	-	-	-	-	-	-	-	-
55-64 godine	-	-	-	-	-	-	-	-	-	-
više od 65 godina	-	-	-	-	-	-	-	-	-	-
UKUPNO	0	0	2	3	0	1	4	0	0	1

Teško ozlijeđene osobe u prometnim nesrećama

Dob	2002.	2003.	2004.	2005.	2006.	2007.	2008.	2009.	2010.	2011.
Nepoznato	-	-	-	-	-	-	-	-	-	-
do 6 godina	-	-	1	1	1	1	2	-	-	-
7-13 godina	4	2	6	5	2	3	3	2	-	1
14-17 godina	22	13	20	13	9	17	16	11	7	2
18-24 godine	14	17	13	14	13	11	15	8	9	4
25-34 godine	2	-	5	3	1	3	6	2	4	5
35-44 godine	2	2	2	1	1	-	1	1	1	2
45-54 godine	1	-	2	-	1	1	4	-	2	1
55-64 godine	-	-	1	-	-	-	1	1	2	1
više od 65 godina	1	-	-	-	-	-	-	-	-	-
UKUPNO	46	34	50	37	28	36	48	25	25	16

Lakše ozlijeđene osobe u prometnim nesrećama

Dob	2002.	2003.	2004.	2005.	2006.	2007.	2008.	2009.	2010.	2011.
Nepoznato	-	-	-	-	-	-	-	-	-	-
do 6 godina	4	2	4	2	6	2	2	2	1	1
7-13 godina	7	9	11	12	9	9	18	6	9	6
14-17 godina	70	76	69	32	37	45	37	28	24	20
18-24 godine	69	78	65	46	47	49	51	32	28	34
25-34 godine	14	20	13	22	12	24	14	17	16	14
35-44 godine	8	9	4	10	5	14	7	12	4	7
45-54 godine	2	5	7	4	1	8	4	2	4	9
55-64 godine	3	4	2	-	4	-	2	3	3	-
više od 65 godina	1	1	1	1	2	-	-	-	-	3
UKUPNO	178	204	176	129	123	151	135	102	89	94

XXII. Dobna struktura nastradalih vozača i putnika motocikla (2002. - 2011.)

Vozači

Poginule osobe u prometnim nesrećama

Dob	2002.	2003.	2004.	2005.	2006.	2007.	2008.	2009.	2010.	2011.
Nepoznato	-	-	-	-	-	-	-	-	-	-
do 6 godina	-	-	-	-	-	-	-	-	-	-
7-13 godina	-	-	-	-	-	-	-	-	-	1
14-17 godina	4	2	6	4	2	2	3	1	-	4
18-24 godine	19	15	14	25	27	23	27	24	7	9
25-34 godine	16	18	20	25	21	37	36	28	17	18
35-44 godine	6	4	10	14	9	14	20	10	11	22
45-54 godine	2	3	2	7	2	8	4	4	5	15
55-64 godine	-	2	-	-	2	2	-	3	1	1
više od 65 godina	-	-	-	-	-	1	-	-	-	-
UKUPNO	47	44	52	75	63	87	90	70	41	70

Teško ozlijeđene osobe u prometnim nesrećama

Dob	2002.	2003.	2004.	2005.	2006.	2007.	2008.	2009.	2010.	2011.
Nepoznato	-	-	-	-	-	-	-	1	-	-
do 6 godina	-	-	-	-	-	-	-	-	-	-
7-13 godina	-	2	-	1	-	1	-	5	1	1
14-17 godina	35	42	39	43	42	51	52	32	16	25
18-24 godine	113	142	160	145	146	186	188	148	82	103
25-34 godine	104	154	159	157	188	220	187	204	164	138
35-44 godine	53	73	73	93	95	117	103	124	97	125
45-54 godine	15	40	31	32	48	54	73	63	70	83
55-64 godine	10	14	10	10	17	15	25	19	22	32
više od 65 godina	2	5	3	2	2	4	6	4	7	10
UKUPNO	332	472	475	483	538	648	634	600	459	517

Lakše ozlijeđene osobe u prometnim nesrećama

Dob	2002.	2003.	2004.	2005.	2006.	2007.	2008.	2009.	2010.	2011.
Nepoznato	-	-	1	1	-	1	-	-	-	1
do 6 godina	-	-	-	-	-	-	-	-	-	-
7-13 godina	2	-	3	1	-	2	-	-	1	-
14-17 godina	97	92	88	63	67	100	93	85	44	28
18-24 godine	235	329	304	300	319	358	337	283	176	165
25-34 godine	209	327	294	287	326	367	372	351	231	210
35-44 godine	92	126	120	133	152	200	201	193	166	174
45-54 godine	30	42	54	47	70	73	85	82	78	107
55-64 godine	8	13	14	9	17	31	24	40	25	52
više od 65 godina	1	4	8	3	4	5	10	8	14	14
UKUPNO	674	933	886	844	955	1.137	1.122	1.042	735	751

Putnici

Poginule osobe u prometnim nesrećama

Dob	2002.	2003.	2004.	2005.	2006.	2007.	2008.	2009.	2010.	2011.
Nepoznato	-	-	-	-	-	-	-	-	-	-
do 6 godina	-	-	-	-	-	-	-	-	-	-
7-13 godina	1	-	-	-	-	-	-	-	-	-
14-17 godina	1	1	3	2	2	2	-	-	1	2
18-24 godine	3	3	4	5	1	2	7	7	2	1
25-34 godine	5	3	3	-	2	4	1	4	6	2
35-44 godine	-	2	1	-	-	1	1	-	-	1
45-54 godine	-	-	-	-	-	-	-	-	1	-
55-64 godine	1	-	-	-	-	-	1	-	-	-
više od 65 godina	-	-	-	-	-	-	-	-	-	-
UKUPNO	11	9	11	7	5	9	10	11	10	6

Teško ozlijeđene osobe u prometnim nesrećama

Dob	2002.	2003.	2004.	2005.	2006.	2007.	2008.	2009.	2010.	2011.
Nepoznato	-	-	-	-	-	-	-	1	-	-
do 6 godina	-	-	-	-	-	-	-	-	-	-
7-13 godina	1	1	5	-	3	2	3	1	1	1
14-17 godina	20	19	14	15	15	19	18	16	10	7
18-24 godine	29	25	49	39	40	37	39	33	22	14
25-34 godine	10	25	19	15	15	18	19	11	19	14
35-44 godine	9	7	3	10	5	6	10	6	8	6
45-54 godine	1	3	3	3	5	3	6	8	7	11
55-64 godine	1	-	-	1	2	-	4	1	3	3
više od 65 godina	-	-	1	-	1	-	-	2	-	2
UKUPNO	71	80	94	83	86	85	99	79	70	58

Lakše ozlijeđene osobe u prometnim nesrećama

Dob	2002.	2003.	2004.	2005.	2006.	2007.	2008.	2009.	2010.	2011.
Nepoznato	-	-	1	-	-	-	-	-	-	1
do 6 godina	1	2	1	2	1	3	2	1	2	3
7-13 godina	4	12	8	6	3	8	6	2	5	4
14-17 godina	35	41	43	32	31	54	40	25	14	20
18-24 godine	80	114	86	70	88	92	78	68	48	49
25-34 godine	40	52	47	47	45	51	51	50	24	31
35-44 godine	11	12	21	13	17	21	17	12	15	22
45-54 godine	4	7	8	6	2	8	9	19	9	16
55-64 godine	-	5	4	1	2	5	4	3	3	6
više od 65 godina	-	-	-	-	-	-	-	1	-	1
UKUPNO	175	245	219	177	189	242	207	181	120	153

XXIII. Dobna struktura nastradalih vozača i putnika osobnih vozila (2002. - 2011.)

Vozači

Poginule osobe u prometnim nesrećama

Dob	2002.	2003.	2004.	2005.	2006.	2007.	2008.	2009.	2010.	2011.
Nepoznato	-	1	-	-	-	-	-	-	-	-
do 6 godina	-	-	-	-	-	-	-	-	-	-
7-13 godina	1	-	-	-	-	-	-	-	-	-
14-17 godina	1	4	1	1	1	-	1	4	-	-
18-24 godine	46	48	41	43	50	46	47	46	18	36
25-34 godine	53	55	49	44	40	41	41	35	30	32
35-44 godine	39	44	48	34	30	29	37	24	25	25
45-54 godine	35	38	29	34	37	35	32	31	27	28
55-64 godine	15	23	11	17	19	16	24	15	16	13
više od 65 godina	6	22	17	13	14	13	8	16	17	15
UKUPNO	196	235	196	186	191	180	190	171	133	149

Teško ozlijeđene osobe u prometnim nesrećama

Dob	2002.	2003.	2004.	2005.	2006.	2007.	2008.	2009.	2010.	2011.
Nepoznato	-	-	-	-	-	-	-	-	-	-
do 6 godina	-	-	-	-	-	-	-	-	-	-
7-13 godina	-	-	-	2	1	1	1	-	-	-
14-17 godina	12	21	13	6	9	14	5	9	3	5
18-24 godine	360	421	301	275	307	336	273	240	179	191
25-34 godine	377	373	291	285	292	300	275	226	182	216
35-44 godine	238	285	241	199	229	219	188	201	153	148
45-54 godine	181	189	197	156	178	175	146	169	121	148
55-64 godine	75	87	72	93	85	105	95	115	89	112
više od 65 godina	37	62	47	58	58	58	67	71	45	75
UKUPNO	1.280	1.438	1.162	1.074	1.159	1.208	1.050	1.031	772	895

Lakše ozlijeđene osobe u prometnim nesrećama

Dob	2002.	2003.	2004.	2005.	2006.	2007.	2008.	2009.	2010.	2011.
Nepoznato	1	1	1	1	1	-	1	2	-	1
do 6 godina	3	2	3	1	-	-	2	3	1	3
7-13 godina	5	4	5	4	-	4	6	4	2	3
14-17 godina	54	55	57	45	35	35	33	28	23	20
18-24 godine	2.286	2.622	2.347	1.892	2.136	2.330	2.022	1.962	1.498	1.336
25-34 godine	2.360	2.568	2.497	2.156	2.337	2.516	2.175	2.259	1.908	1.710
35-44 godine	1.664	1.755	1.678	1.448	1.476	1.641	1.506	1.474	1.269	1.193
45-54 godine	992	1.071	1.040	906	1.016	1.209	1.072	1.125	901	962
55-64 godine	368	426	406	410	499	509	479	553	564	564
više od 65 godina	197	249	202	193	243	290	269	305	314	323
UKUPNO	7.930	8.753	8.236	7.056	7.743	8.534	7.565	7.715	6.480	6.115

Putnici

Poginule osobe u prometnim nesrećama

Dob	2002.	2003.	2004.	2005.	2006.	2007.	2008.	2009.	2010.	2011.
Nepoznato	-	2	-	-	-	-	-	-	-	-
do 6 godina	1	7	10	6	6	10	7	7	2	2
7-13 godina	5	9	4	5	4	5	4	6	2	3
14-17 godina	8	15	15	10	8	8	5	10	1	7
18-24 godine	44	47	45	30	31	49	30	20	23	21
25-34 godine	14	22	21	23	22	20	18	21	13	8
35-44 godine	10	12	15	18	9	10	13	12	8	8
45-54 godine	10	14	8	18	13	12	15	14	5	7
55-64 godine	9	13	11	11	8	5	10	8	2	1
više od 65 godina	10	12	10	15	14	10	11	15	16	9
UKUPNO	111	153	139	136	115	129	113	113	72	66

Teško ozlijeđene osobe u prometnim nesrećama

Dob	2002.	2003.	2004.	2005.	2006.	2007.	2008.	2009.	2010.	2011.
Nepoznato	-	-	-	1	-	-	-	-	-	-
do 6 godina	36	32	32	29	36	31	24	21	23	18
7-13 godina	60	53	30	42	46	41	34	39	20	29
14-17 godina	101	124	91	87	80	73	60	78	44	60
18-24 godine	320	349	289	242	240	231	204	179	147	133
25-34 godine	153	205	159	147	116	159	113	128	91	98
35-44 godine	140	108	120	87	109	99	75	84	64	61
45-54 godine	121	132	101	92	90	123	68	82	77	70
55-64 godine	89	67	80	76	75	88	69	59	60	61
više od 65 godina	63	71	59	70	79	58	69	67	58	80
UKUPNO	1.083	1.141	961	873	871	903	716	737	584	610

Lakše ozlijeđene osobe u prometnim nesrećama

Dob	2002.	2003.	2004.	2005.	2006.	2007.	2008.	2009.	2010.	2011.
Nepoznato	5	1	3	-	1	-	4	1	1	3
do 6 godina	402	364	356	331	357	408	328	329	275	271
7-13 godina	382	406	421	393	407	471	414	413	320	306
14-17 godina	517	560	476	466	484	484	425	422	333	329
18-24 godine	1.785	1.892	1.649	1.328	1483	1545	1.330	1.312	1.037	917
25-34 godine	1.109	1.175	1.103	945	924	962	839	871	743	676
35-44 godine	724	780	704	606	640	659	514	546	459	435
45-54 godine	569	613	580	491	546	585	536	504	419	404
55-64 godine	289	326	303	288	288	348	304	304	279	317
više od 65 godina	213	233	207	187	221	240	222	243	202	202
UKUPNO	5.995	6.350	5.802	5.035	5.351	5.702	4.916	4.945	4.068	3.860

XXIV. Dobna struktura nastradalih vozača i putnika autobusa (2002. - 2011.)

Vozači

Poginule osobe u prometnim nesrećama

Dob	2002.	2003.	2004.	2005.	2006.	2007.	2008.	2009.	2010.	2011.
Nepoznato	-	-	-	-	-	-	-	-	-	-
do 6 godina	-	-	-	-	-	-	-	-	-	-
7-13 godina	-	-	-	-	-	-	-	-	-	-
14-17 godina	-	-	-	-	-	-	-	-	-	-
18-24 godine	-	-	-	-	-	-	-	-	-	-
25-34 godine	-	-	-	-	-	-	-	-	-	-
35-44 godine	-	-	-	-	-	-	-	-	-	-
45-54 godine	-	-	-	-	-	-	-	-	-	-
55-64 godine	-	-	-	-	-	-	1	-	-	-
više od 65 godina	-	-	-	-	-	-	-	-	-	-
UKUPNO	0	0	0	0	0	0	1	0	0	0

Teško ozlijeđene osobe u prometnim nesrećama

Dob	2002.	2003.	2004.	2005.	2006.	2007.	2008.	2009.	2010.	2011.
Nepoznato	-	-	-	-	-	-	-	-	-	-
do 6 godina	-	-	-	-	-	-	-	-	-	-
7-13 godina	-	-	-	-	-	-	-	-	-	-
14-17 godina	-	-	-	-	-	-	-	-	-	-
18-24 godine	1	1	-	-	1	-	-	-	-	-
25-34 godine	1	-	1	-	1	-	-	-	-	-
35-44 godine	1	-	2	1	1	-	-	-	1	-
45-54 godine	1	1	1	-	-	1	1	-	-	-
55-64 godine	-	-	-	2	1	-	-	1	1	-
više od 65 godina	-	-	-	-	-	-	-	-	1	-
UKUPNO	4	2	4	3	4	1	1	1	3	0

Lakše ozlijeđene osobe u prometnim nesrećama

Dob	2002.	2003.	2004.	2005.	2006.	2007.	2008.	2009.	2010.	2011.
Nepoznato	-	-	-	-	-	-	-	-	-	-
do 6 godina	-	-	-	-	-	-	-	-	-	-
7-13 godina	-	-	-	-	-	-	-	2	-	-
14-17 godina	-	1	-	-	-	-	-	1	-	1
18-24 godine	2	-	2	-	-	-	3	1	1	2
25-34 godine	3	7	4	-	3	-	2	3	5	5
35-44 godine	4	6	6	-	4	1	7	7	5	2
45-54 godine	3	5	10	-	5	-	7	5	4	5
55-64 godine	2	1	3	18	1	21	2	1	6	3
više od 65 godina	1	-	-	1	-	1	1	1	-	1
UKUPNO	15	20	25	19	13	23	22	21	21	19

Putnici

Poginule osobe u prometnim nesrećama

Dob	2002.	2003.	2004.	2005.	2006.	2007.	2008.	2009.	2010.	2011.
Nepoznato	-	-	-	-	-	-	-	-	-	-
do 6 godina	-	-	-	-	-	-	-	-	-	-
7-13 godina	-	-	-	-	-	1	-	-	-	-
14-17 godina	-	-	1	-	-	-	1	-	-	-
18-24 godine	-	1	-	-	-	1	-	-	-	-
25-34 godine	-	-	-	-	1	-	-	-	-	-
35-44 godine	-	-	-	-	-	1	-	-	-	-
45-54 godine	1	-	-	-	-	1	1	-	-	-
55-64 godine	-	-	-	1	1	-	7	-	-	-
više od 65 godina	-	-	-	3	-	2	7	-	-	-
UKUPNO	1	1	1	4	2	6	16	0	0	0

Teško ozlijeđene osobe u prometnim nesrećama

Dob	2002.	2003.	2004.	2005.	2006.	2007.	2008.	2009.	2010.	2011.
Nepoznato	-	-	-	-	-	-	-	-	-	-
do 6 godina	-	1	-	-	-	-	-	-	-	-
7-13 godina	-	3	-	-	-	6	1	1	5	-
14-17 godina	-	-	5	3	-	2	-	-	1	-
18-24 godine	5	-	-	3	7	7	-	1	-	1
25-34 godine	2	2	-	1	-	3	1	-	2	1
35-44 godine	1	2	4	3	1	4	-	-	3	2
45-54 godine	1	8	5	9	-	6	3	2	5	-
55-64 godine	6	6	5	10	18	9	4	1	4	6
više od 65 godina	6	6	10	21	6	8	6	6	5	10
UKUPNO	21	28	29	50	32	45	15	11	25	20

Lakše ozlijeđene osobe u prometnim nesrećama

Dob	2002.	2003.	2004.	2005.	2006.	2007.	2008.	2009.	2010.	2011.
Nepoznato	-	-	-	-	-	-	-	-	1	-
do 6 godina	2	2	-	2	2	1	-	1	2	2
7-13 godina	9	10	13	33	1	9	4	9	90	16
14-17 godina	7	12	24	21	3	25	9	27	34	6
18-24 godine	19	14	21	11	9	52	15	12	14	9
25-34 godine	17	20	11	10	15	10	18	12	13	37
35-44 godine	15	24	22	14	5	19	11	15	26	29
45-54 godine	19	30	31	25	-	29	23	17	25	31
55-64 godine	19	21	24	23	79	23	25	27	41	26
više od 65 godina	20	21	28	39	39	34	42	30	36	27
UKUPNO	127	154	174	178	153	202	147	150	282	183

XXV. Dobna struktura nastradalih vozača i putnika tramvaja (2002. - 2011.)

Vozači

Poginule osobe u prometnim nesrećama

Dob	2002.	2003.	2004.	2005.	2006.	2007.	2008.	2009.	2010.	2011.
Nepoznato	-	-	-	-	-	-	-	-	-	-
do 6 godina	-	-	-	-	-	-	-	-	-	-
7-13 godina	-	-	-	-	-	-	-	-	-	-
14-17 godina	-	-	-	-	-	-	-	-	-	-
18-24 godine	-	-	-	-	-	-	-	-	-	-
25-34 godine	-	-	-	-	-	-	-	-	-	-
35-44 godine	-	-	-	-	-	-	-	-	-	-
45-54 godine	-	-	-	-	-	-	-	-	-	-
55-64 godine	-	-	-	-	-	-	-	-	-	-
više od 65 godina	-	-	-	-	-	-	-	-	-	-
UKUPNO	0	0	0	0	0	0	0	0	0	0

Teško ozlijeđene osobe u prometnim nesrećama

Dob	2002.	2003.	2004.	2005.	2006.	2007.	2008.	2009.	2010.	2011.
Nepoznato	-	-	-	-	-	-	-	-	-	-
do 6 godina	-	-	-	-	-	-	-	-	-	-
7-13 godina	-	-	-	-	-	-	-	-	-	-
14-17 godina	-	-	-	-	-	-	-	-	-	-
18-24 godine	-	-	-	-	-	-	1	-	-	-
25-34 godine	-	-	-	-	-	-	-	-	-	-
35-44 godine	-	1	-	-	-	-	-	-	-	-
45-54 godine	-	-	-	1	1	-	-	-	-	-
55-64 godine	-	1	-	-	-	-	-	-	-	-
više od 65 godina	-	-	-	-	-	-	1	-	-	-
UKUPNO	0	2	0	1	1	0	2	0	0	0

Lakše ozlijeđene osobe u prometnim nesrećama

Dob	2002.	2003.	2004.	2005.	2006.	2007.	2008.	2009.	2010.	2011.
Nepoznato	-	-	-	-	-	-	-	-	-	-
do 6 godina	-	-	-	-	-	-	-	-	-	-
7-13 godina	-	1	-	-	-	1	-	-	-	-
14-17 godina	-	2	-	-	-	-	-	-	-	-
18-24 godine	-	-	-	-	-	1	-	-	-	-
25-34 godine	3	2	1	2	2	-	1	1	1	1
35-44 godine	3	9	2	-	3	1	-	-	1	2
45-54 godine	2	1	3	-	1	-	1	2	3	-
55-64 godine	1	-	-	-	-	-	-	-	-	-
više od 65 godina	-	-	-	-	-	-	-	-	-	1
UKUPNO	9	15	6	2	6	3	2	3	5	4

Putnici

Poginule osobe u prometnim nesrećama

Dob	2002.	2003.	2004.	2005.	2006.	2007.	2008.	2009.	2010.	2011.
Nepoznato	-	-	-	-	-	-	-	-	-	-
do 6 godina	-	-	-	-	-	-	-	-	-	-
7-13 godina	-	-	-	-	-	-	-	-	-	-
14-17 godina	-	-	-	-	-	-	-	-	-	-
18-24 godine	-	-	-	-	-	-	-	-	-	-
25-34 godine	-	-	-	-	-	-	-	-	-	-
35-44 godine	-	-	-	-	-	-	-	-	-	-
45-54 godine	-	-	-	-	-	-	-	-	-	-
55-64 godine	-	-	-	-	-	-	-	-	-	-
više od 65 godina	-	-	-	-	-	-	-	-	-	-
UKUPNO	0	0	0	0	0	0	0	0	0	0

Teško ozlijeđene osobe u prometnim nesrećama

Dob	2002.	2003.	2004.	2005.	2006.	2007.	2008.	2009.	2010.	2011.
Nepoznato	-	-	-	-	-	-	1	-	-	-
do 6 godina	-	-	-	-	-	-	-	-	-	-
7-13 godina	-	-	-	-	-	-	-	-	1	-
14-17 godina	-	-	1	-	-	-	-	-	-	-
18-24 godine	-	-	-	-	2	-	-	-	-	1
25-34 godine	-	-	-	-	2	-	-	-	-	-
35-44 godine	-	-	1	1	-	-	-	-	2	-
45-54 godine	-	-	3	1	1	-	1	1	1	1
55-64 godine	1	-	5	-	3	4	1	4	1	1
više od 65 godina	1	3	7	4	4	4	2	1	4	7
UKUPNO	2	3	17	6	12	8	5	6	9	10

Lakše ozlijeđene osobe u prometnim nesrećama

Dob	2002.	2003.	2004.	2005.	2006.	2007.	2008.	2009.	2010.	2011.
Nepoznato	-	-	1	-	-	-	-	-	-	-
do 6 godina	-	-	1	-	-	-	-	-	1	-
7-13 godina	1	-	-	-	-	1	1	-	1	1
14-17 godina	2	2	13	3	1	-	1	5	3	1
18-24 godine	6	1	11	-	5	1	2	9	1	-
25-34 godine	2	4	14	2	7	4	1	11	3	2
35-44 godine	7	-	19	5	7	2	6	8	7	-
45-54 godine	12	5	18	3	5	5	8	11	4	1
55-64 godine	5	5	11	5	5	8	9	7	7	5
više od 65 godina	11	10	10	5	13	13	20	12	6	7
UKUPNO	46	27	98	23	43	34	48	63	33	17

XXVI. Dobna struktura nastradalih vozača i putnika teretnih vozila (2002. - 2011.)

Vozači

Poginule osobe u prometnim nesrećama

Dob	2002.	2003.	2004.	2005.	2006.	2007.	2008.	2009.	2010.	2011.
Nepoznato	1	-	-	-	-	-	-	-	-	-
do 6 godina	-	-	-	-	-	-	-	-	-	-
7-13 godina	-	-	-	-	-	-	-	-	-	-
14-17 godina	-	-	-	-	1	-	-	-	-	-
18-24 godine	3	3	2	1	-	-	2	-	-	-
25-34 godine	2	3	11	5	2	6	1	3	2	1
35-44 godine	1	6	1	-	3	1	5	2	2	6
45-54 godine	5	5	4	2	4	1	1	2	3	1
55-64 godine	2	2	-	3	-	3	1	2	-	1
više od 65 godina	1	-	-	-	-	1	2	-	1	-
UKUPNO	15	19	18	11	10	12	12	9	8	9

Teško ozlijeđene osobe u prometnim nesrećama

Dob	2002.	2003.	2004.	2005.	2006.	2007.	2008.	2009.	2010.	2011.
Nepoznato	-	-	-	-	1	-	-	-	-	-
do 6 godina	-	-	-	-	-	-	-	-	-	-
7-13 godina	-	-	-	-	1	-	-	-	-	-
14-17 godina	-	1	-	1	1	-	-	-	-	-
18-24 godine	15	20	12	12	11	9	12	10	7	6
25-34 godine	16	23	20	20	20	22	16	16	10	14
35-44 godine	18	25	18	13	12	17	22	11	13	9
45-54 godine	23	16	14	13	13	17	19	25	16	13
55-64 godine	7	2	13	9	6	5	11	7	5	8
više od 65 godina	1	1	1	2	1	2	1	3	3	-
UKUPNO	80	88	78	70	66	72	81	72	54	50

Lakše ozlijeđene osobe u prometnim nesrećama

Dob	2002.	2003.	2004.	2005.	2006.	2007.	2008.	2009.	2010.	2011.
Nepoznato	-	-	1	-	-	-	-	-	-	-
do 6 godina	-	-	-	-	-	-	-	-	-	-
7-13 godina	-	-	-	-	-	-	-	-	-	-
14-17 godina	2	1	1	1	2	3	-	-	1	-
18-24 godine	111	120	104	107	112	109	95	51	58	51
25-34 godine	141	163	166	167	148	181	158	148	128	93
35-44 godine	108	123	103	109	110	96	100	92	65	62
45-54 godine	82	89	75	62	86	99	65	71	74	64
55-64 godine	16	28	25	25	29	24	31	29	34	42
više od 65 godina	4	5	6	3	6	5	12	4	11	9
UKUPNO	464	529	481	474	493	517	461	395	371	321

Putnici

Poginule osobe u prometnim nesrećama

Dob	2002.	2003.	2004.	2005.	2006.	2007.	2008.	2009.	2010.	2011.
Nepoznato	-	-	-	-	-	-	-	-	-	-
do 6 godina	-	-	-	-	1	-	-	-	-	-
7-13 godina	-	-	-	-	-	-	-	-	-	-
14-17 godina	-	-	1	1	2	-	-	-	1	-
18-24 godine	2	1	1	1	1	1	-	1	-	-
25-34 godine	-	2	1	1	-	1	3	1	-	3
35-44 godine	2	2	2	-	1	-	1	1	-	-
45-54 godine	2	2	1	1	5	1	3	1	-	-
55-64 godine	1	-	-	1	-	-	1	1	-	-
više od 65 godina	-	-	1	-	-	2	-	2	-	-
UKUPNO	7	7	7	5	10	5	8	7	1	3

Teško ozlijeđene osobe u prometnim nesrećama

Dob	2002.	2003.	2004.	2005.	2006.	2007.	2008.	2009.	2010.	2011.
Nepoznato	-	-	-	-	-	-	-	-	-	-
do 6 godina	-	-	1	2	2	1	1	2	-	-
7-13 godina	1	1	-	1	-	1	1	2	-	1
14-17 godina	2	2	1	2	1	2	2	3	-	-
18-24 godine	8	8	4	9	4	9	5	6	2	5
25-34 godine	5	14	3	9	9	4	3	1	6	5
35-44 godine	10	15	4	6	4	6	8	6	8	2
45-54 godine	7	10	3	11	10	5	8	5	5	3
55-64 godine	3	-	-	4	5	1	2	4	4	5
više od 65 godina	5	1	-	3	-	4	-	-	2	-
UKUPNO	41	51	16	47	35	33	30	29	27	21

Lakše ozlijeđene osobe u prometnim nesrećama

Dob	2002.	2003.	2004.	2005.	2006.	2007.	2008.	2009.	2010.	2011.
Nepoznato	-	-	-	-	-	-	-	-	-	-
do 6 godina	6	8	8	12	8	6	5	7	7	2
7-13 godina	12	8	5	15	6	5	8	8	5	5
14-17 godina	10	11	16	16	17	6	8	6	10	6
18-24 godine	64	74	55	51	51	55	58	34	30	25
25-34 godine	45	68	66	51	55	37	62	35	43	41
35-44 godine	49	38	51	40	38	30	41	31	39	29
45-54 godine	35	34	33	38	35	25	30	25	29	19
55-64 godine	6	6	10	10	8	11	19	9	16	12
više od 65 godina	8	5	4	-	5	7	2	-	4	1
UKUPNO	235	252	248	233	223	182	233	155	183	140

XXVII. Dobna struktura nastradalih vozača i putnika traktora (2002. - 2011.)

Vozači

Poginule osobe u prometnim nesrećama

Dob	2002.	2003.	2004.	2005.	2006.	2007.	2008.	2009.	2010.	2011.
Nepoznato	-	-	-	-	-	-	-	-	-	-
do 6 godina	-	1	-	-	-	-	-	-	-	-
7-13 godina	-	-	-	-	-	-	-	-	-	-
14-17 godina	-	-	-	-	-	-	-	-	-	-
18-24 godine	1	-	-	1	1	-	1	-	-	1
25-34 godine	1	1	-	3	-	-	2	1	-	-
35-44 godine	6	-	2	3	1	3	2	-	3	-
45-54 godine	3	6	2	3	1	-	-	3	2	1
55-64 godine	2	1	3	3	3	1	-	3	-	-
više od 65 godina	4	6	5	5	5	5	2	-	-	2
UKUPNO	17	15	12	18	11	9	7	7	5	4

Teško ozlijeđene osobe u prometnim nesrećama

Dob	2002.	2003.	2004.	2005.	2006.	2007.	2008.	2009.	2010.	2011.
Nepoznato	-	-	-	-	-	-	-	-	-	-
do 6 godina	-	-	-	-	-	-	-	-	-	-
7-13 godina	-	-	-	-	-	-	-	-	-	-
14-17 godina	3	1	-	-	-	-	-	-	-	-
18-24 godine	1	-	2	3	-	-	-	1	4	-
25-34 godine	4	2	3	1	1	4	1	2	-	1
35-44 godine	8	7	1	5	7	7	2	6	2	6
45-54 godine	13	6	8	11	9	5	3	7	6	4
55-64 godine	9	4	4	4	10	6	5	5	9	7
više od 65 godina	11	12	11	6	11	10	9	9	9	1
UKUPNO	49	32	29	30	38	32	20	30	30	19

Lakše ozlijeđene osobe u prometnim nesrećama

Dob	2002.	2003.	2004.	2005.	2006.	2007.	2008.	2009.	2010.	2011.
Nepoznato	-	-	-	-	-	-	-	-	-	-
do 6 godina	-	-	-	-	-	-	-	-	-	-
7-13 godina	-	1	-	-	-	-	-	1	-	3
14-17 godina	2	1	4	1	-	4	2	3	1	2
18-24 godine	7	11	4	2	6	8	3	6	4	11
25-34 godine	7	9	13	5	8	5	11	9	8	5
35-44 godine	13	12	19	14	15	22	20	8	6	8
45-54 godine	19	19	19	10	16	22	14	22	10	24
55-64 godine	16	17	16	8	17	18	19	15	6	13
više od 65 godina	18	16	25	12	19	26	21	29	12	11
UKUPNO	82	86	100	52	81	105	90	93	47	77

Putnici

Poginule osobe u prometnim nesrećama

Dob	2002.	2003.	2004.	2005.	2006.	2007.	2008.	2009.	2010.	2011.
Nepoznato	-	-	-	-	-	-	-	-	-	-
do 6 godina	-	1	-	-	-	-	-	-	-	-
7-13 godina	-	-	-	-	-	-	-	-	-	-
14-17 godina	-	-	-	-	-	-	-	-	-	-
18-24 godine	-	-	-	-	1	-	-	-	1	-
25-34 godine	-	-	1	-	-	-	-	-	1	-
35-44 godine	-	1	-	3	1	1	-	1	-	1
45-54 godine	4	2	1	3	-	1	-	1	-	1
55-64 godine	1	2	1	-	1	1	1	2	1	-
više od 65 godina	-	-	-	-	-	-	-	2	-	-
UKUPNO	5	6	3	6	3	3	1	6	3	2

Teško ozlijeđene osobe u prometnim nesrećama

Dob	2002.	2003.	2004.	2005.	2006.	2007.	2008.	2009.	2010.	2011.
Nepoznato	-	-	-	-	-	-	-	-	-	-
do 6 godina	3	1	-	-	-	-	-	-	-	-
7-13 godina	1	1	-	1	2	1	1	-	-	1
14-17 godina	4	1	-	1	1	-	-	4	-	-
18-24 godine	1	2	1	1	-	-	-	-	3	2
25-34 godine	2	-	2	1	1	4	2	3	3	2
35-44 godine	4	4	2	2	4	1	4	2	2	-
45-54 godine	6	2	4	4	2	3	5	5	2	2
55-64 godine	5	1	3	1	8	-	3	5	2	-
više od 65 godina	1	5	2	2	1	3	3	3	2	2
UKUPNO	27	17	14	13	19	12	18	22	14	9

Lakše ozlijeđene osobe u prometnim nesrećama

Dob	2002.	2003.	2004.	2005.	2006.	2007.	2008.	2009.	2010.	2011.
Nepoznato	-	-	-	-	-	-	-	-	-	-
do 6 godina	1	1	3	7	2	-	1	3	-	-
7-13 godina	2	8	2	1	5	2	1	2	5	-
14-17 godina	3	11	1	2	1	4	2	1	-	-
18-24 godine	3	5	2	8	2	-	2	8	4	4
25-34 godine	2	4	3	3	4	1	2	10	3	4
35-44 godine	2	7	9	6	6	6	2	1	1	3
45-54 godine	5	7	8	5	2	5	6	1	4	9
55-64 godine	7	6	2	4	3	1	5	8	-	2
više od 65 godina	7	6	4	4	2	3	3	5	3	1
UKUPNO	32	55	34	40	27	22	24	39	20	23

XXVIII. Dobna struktura vozača koji su skrivili prometnu nesreću (2002. - 2011.)

Prometne nesreće

Dob	2002.	2003.	2004.	2005.	2006.	2007.	2008.	2009.	2010.	2011.
nepoznato	5.548	6.411	5.494	4.770	4.600	4.853	4.128	3.658	3.369	3.336
do 17 godina	1.003	1.081	934	754	778	805	710	658	443	441
18 - 20 godina	7.528	7.916	6.282	4.433	4.355	4.617	4.077	3.567	2.721	2.420
21 - 24 godine	10.993	12.180	9.959	7.234	7.112	7.329	6.136	5.238	4.062	3.804
25 - 29 godina	11.112	11.926	10.061	7.652	7.722	8.131	6.868	6.210	5.136	4.693
30 - 34 godine	9.029	9.598	7.883	6.029	5.959	6.214	5.318	5.009	4.547	4.358
35 - 39 godina	8.536	8.802	7.221	5.304	5.139	5.355	4.499	4.299	3.956	3.645
40 - 44 godine	8.039	8.281	6.766	5.007	4.826	5.126	4.389	4.109	3.681	3.439
45 - 49 godina	7.299	7.658	6.221	4.596	4.647	4.856	4.068	3.882	3.407	3.326
50 - 54 godine	5.576	5.913	5.155	3.789	4.064	4.237	3.700	3.489	3.154	3.135
55 - 59 godina	3.173	3.528	3.106	2.595	2.848	3.161	2.831	2.976	2.764	2.798
60 - 64 godine	2.400	2.539	2.210	1.574	1.658	1.788	1.596	1.691	1.849	1.982
65 i više godina	3.195	3.504	3.034	2.358	2.701	2.982	2.744	2.937	2.904	3.055
UKUPNO	83.431	89.337	74.326	56.095	56.409	59.454	51.064	47.723	41.993	40.432

Prometne nesreće s nastradalim osobama

Dob	2002.	2003.	2004.	2005.	2006.	2007.	2008.	2009.	2010.	2011.
nepoznato	395	445	394	452	472	451	395	250	230	247
do 17 godina	542	590	534	475	398	429	375	434	295	292
18 - 20 godina	1.937	2.071	1.819	1.508	1.608	1.782	1.574	1.333	1.007	1.000
21 - 24 godine	2.492	2.851	2.558	2.259	2.430	2.546	2.224	1.942	1.470	1.429
25 - 29 godina	2.275	2.524	2.443	2.180	2.381	2.634	2.250	2.038	1.691	1.546
30 - 34 godine	1.786	1.934	1.781	1.691	1.735	1.936	1.693	1.709	1.372	1.388
35 - 39 godina	1.554	1.749	1.613	1.417	1.463	1.623	1.311	1.355	1.187	1.107
40 - 44 godine	1.443	1.528	1.441	1.363	1.366	1.480	1.335	1.257	1.119	1.119
45 - 49 godina	1.234	1.403	1.251	1.156	1.256	1.405	1.245	1.238	997	1.007
50 - 54 godine	950	958	1.002	913	1.075	1.090	1.062	1.070	884	971
55 - 59 godina	562	622	604	669	766	866	810	886	812	814
60 - 64 godine	431	488	437	423	459	500	483	486	517	570
65 i više godina	609	719	58	646	807	949	879	938	831	979
UKUPNO	16.210	17.882	15.935	15.152	16.216	17.691	15.636	14.936	12.412	12.469

Prometne nesreće s poginulim osobama

Dob	2002.	2003.	2004.	2005.	2006.	2007.	2008.	2009.	2010.	2011.
nepoznato	7	2	3	1	1	2	2	1	1	-
do 17 godina	7	14	10	8	5	7	10	10	6	6
18 - 20 godina	63	58	56	39	49	31	50	36	16	28
21 - 24 godine	81	89	71	74	78	82	93	71	40	50
25 -29 godina	70	88	75	63	70	84	72	62	53	47
30 - 34 godine	61	56	52	58	52	64	56	52	54	38
35 - 39 godina	38	61	47	37	36	49	49	47	34	37
40 - 44 godine	42	51	48	48	46	38	58	18	32	34
45 - 49 godina	47	50	32	45	47	43	41	27	32	32
50 - 54 godine	33	32	37	31	33	26	41	37	35	21
55 - 59 godina	8	19	17	24	24	21	17	25	23	20
60 - 64 godine	11	19	10	17	18	15	19	15	12	6
65 i više godina	20	35	35	35	39	29	22	33	23	32
UKUPNO	488	574	493	480	498	491	530	434	361	351

Prometne nesreće s ozlijeđenim osobama

Dob	2002.	2003.	2004.	2005.	2006.	2007.	2008.	2009.	2010.	2011.
nepoznato	311	347	299	348	381	369	308	249	229	247
do17 godina	535	576	524	467	483	502	450	424	289	286
18 - 20 godina	1.874	2.013	1.763	1.469	1.559	1.751	1.524	1.297	991	972
21 - 24 godine	2.411	2.762	2.487	2.185	2.352	2.464	2.131	1.871	1.430	1.379
25 -29 godina	2.205	2.436	2.368	2.117	2.311	2.550	2.178	1.976	1.638	1.499
30 - 34 godine	1.725	1.878	1.729	1.633	1.683	1.872	1.637	1.657	1.318	1.350
35 - 39 godina	1.516	1.688	1.566	1.380	1.427	1.574	1.262	1.308	1.153	1.070
40 - 44 godine	1.401	1.477	1.393	1.315	1.320	1.442	1.277	1.239	1.087	1.085
45 - 49 godina	1.187	1.353	1.219	1.111	1.209	1.362	1.204	1.211	965	975
50 - 54 godine	917	926	965	882	1.042	1.064	1.021	1.033	849	950
55 - 59 godina	554	603	587	645	742	845	793	861	789	794
60 - 64 godine	420	469	427	406	441	485	464	471	505	564
65 i više godina	589	684	23	611	768	920	857	905	808	947
UKUPNO	15.645	17.212	15.350	14.569	15.718	17.200	15.106	14.502	12.051	12.118

XXIX. Vozački staž vozača koji su skrivili prometnu nesreću (2002. – 2011.)

Prometne nesreće

Godine vozačkog staža	2002.	2003.	2004.	2005.	2006.	2007.	2008.	2009.	2010.	2011.
više od 50	80	42	9	30	37	43	55	61	85	188
45 - 50	85	84	73	68	185	255	266	315	437	472
40 - 45	578	687	612	519	608	676	812	924	1.226	1.411
35 - 40	1.333	1.827	1.695	1.421	1.765	1.893	1.556	1.639	1.849	1.935
30 - 35	3.601	3.512	2.906	2.126	2.449	2.761	2.397	2.581	2.967	3.030
25 - 30	4.798	5.437	4.703	3.641	4.148	4.063	3.148	2.921	2.807	2.637
20 - 25	7.081	7.009	5.378	3.662	3.615	3.589	2.771	2.722	2.900	2.898
15 - 20	6.238	6.245	4.946	3.800	4.051	4.374	3.906	4.184	4.287	4.208
10 - 15	8.269	8.898	8.616	6.979	7.482	8.088	6.822	6.343	5.394	4.834
10 godina	2.100	3.465	2.700	2.227	1.810	1.709	1.455	1.198	1.100	1.019
9 godina	3.505	3.357	3.413	2.001	1.827	1.914	1.378	1.304	1.110	1.156
8 godina	3.478	4.301	3.000	1.974	2.042	1.706	1.447	1.341	1.284	986
7 godina	4.235	3.768	2.827	2.206	1.801	1.914	1.586	1.543	1.155	1.052
6 godina	3.826	3.797	3.138	2.000	1.838	2.054	1.861	1.528	1.202	1.007
5 - 10	17.144	18.688	15.078	10.408	9.318	9.297	7.727	6.914	5.851	5.220
5 godina	3.679	4.130	3.017	2.113	2.118	2.439	1.718	1.618	1.157	1.073
4 godine	3.976	3.935	3.182	2.493	2.506	2.283	1.922	1.649	1.193	1.339
3 godine	4.079	4.086	3.618	2.877	2.381	2.551	2.106	1.768	1.480	1.324
2 godine	3.903	4.954	4.414	2.607	2.682	2.688	2.242	2.298	1.638	1.322
1 godina	4.965	5.784	4.068	3.005	2.699	2.970	2.957	2.636	1.545	1.373
1 - 5	20.602	22.889	18.299	13.095	12.386	12.931	10.945	9.969	7.013	6.431
manje od 1 godine	3.273	2.734	2.047	1.672	1.601	1.943	1.636	1.462	818	738
UKUPNO	73.082	78.052	64.362	47.421	47.645	49.913	42.041	40.035	35.634	34.002

Prometne nesreće s nastradalim osobama

Godine vozačkog staža	2002.	2003.	2004.	2005.	2006.	2007.	2008.	2009.	2010.	2011.
više od 50	10	6	2	8	10	10	9	14	21	51
45 - 50	12	17	20	22	47	59	68	83	113	127
40 - 45	97	130	103	122	139	205	225	266	314	366
35 - 40	222	331	323	367	447	510	445	464	490	534
30 - 35	588	583	555	521	630	743	717	801	822	880
25 - 30	756	980	924	837	1.120	1.138	934	944	785	784
20 - 25	1.247	1.228	1.071	926	993	1.010	812	828	799	852
15 - 20	1.104	1.197	1.052	982	1.121	1.262	1.173	1.308	1.223	1.239
10 - 15	1.510	1.698	1.887	1.833	2.029	2.328	2.063	1.968	1.646	1.483
10 godina	401	634	581	603	490	489	463	363	347	318
9 godina	633	614	728	556	531	559	445	408	369	380
8 godina	641	810	683	549	613	531	433	464	393	309
7 godina	773	697	640	582	556	625	568	479	390	341
6 godina	718	804	747	585	524	657	616	530	418	346
5 - 10	3.166	3.559	3.379	2.875	2.714	2.861	2.525	2.244	1.917	1.694
5 godina	733	875	689	621	700	799	550	528	397	382
4 godine	850	821	749	712	816	750	637	558	412	435
3 godine	944	896	918	906	805	824	724	609	533	512
2 godine	864	1.163	1.127	823	848	903	782	789	551	486
1 godina	1.115	1.345	1.055	930	944	1.043	1.051	955	565	556
1 - 5	4.506	5.100	4.538	3.992	4.113	4.319	3.744	3.439	2.458	2.371
manje od 1 godine	766	653	573	810	534	710	597	540	287	270
UKUPNO	13.984	15.482	14.427	13.295	13.897	15.155	13.312	12.899	10.875	10.651

Prometne nesreće s poginulim osobama

Godine vozačkog staža	2002.	2003.	2004.	2005.	2006.	2007.	2008.	2009.	2010.	2011.
više od 50	-	-	-	-	-	-	1	-	1	-
45 - 50	1	-	-	3	1	2	-	3	5	4
40 - 45	1	3	3	6	4	7	3	15	8	9
35 - 40	8	5	12	16	22	17	11	11	15	10
30 - 35	16	30	20	20	20	23	22	20	26	16
25 - 30	18	43	21	34	37	29	42	20	32	20
20 - 25	48	45	35	25	33	22	26	22	16	24
15 - 20	17	41	27	32	32	36	48	41	31	37
10 - 15	58	57	60	60	69	70	78	60	64	37
10 godina	9	21	25	23	21	17	13	13	15	9
9 godina	18	20	15	17	10	13	14	11	10	13
8 godina	24	26	18	16	16	17	11	13	8	9
7 godina	24	19	20	18	23	22	22	17	11	10
6 godina	19	22	26	20	16	15	24	18	14	12
5 - 10	94	108	104	94	86	84	84	72	58	53
5 godina	22	29	18	13	19	27	25	20	13	20
4 godine	29	22	18	20	19	23	24	14	9	15
3 godine	31	30	22	33	25	29	24	18	16	17
2 godine	32	35	36	17	33	19	26	32	18	16
1 godina	30	34	37	23	20	27	33	20	11	19
1 - 5	144	150	131	106	116	125	132	104	67	87
manje od 1 godine	22	19	11	19	13	12	19	14	5	9
UKUPNO	427	501	424	415	433	427	466	382	328	306

Prometne nesreće s ozlijeđenim osobama

Godine vozačkog staža	2002.	2003.	2004.	2005.	2006.	2007.	2008.	2009.	2010.	2011.
više od 50	10	6	2	8	10	10	8	14	20	51
45 - 50	11	17	20	19	46	57	68	80	108	123
40 - 45	96	127	100	116	135	198	222	251	306	357
35 - 40	214	326	311	351	425	493	434	453	475	524
30 - 35	572	553	535	501	610	720	695	781	796	864
25 - 30	738	937	903	803	1.083	1.109	892	924	753	764
20 - 25	1.199	1.183	1.036	901	960	988	786	806	783	828
15 - 20	1.087	1.156	1.025	950	1.089	1.226	1.125	1.267	1.192	1.202
10 - 15	1.452	1.641	1.827	1.773	1.960	2.258	1.985	1.908	1.582	1.446
10 godina	392	613	556	580	469	472	450	350	332	309
9 godina	615	594	713	539	521	546	431	397	359	367
8 godina	617	784	665	533	597	514	422	451	385	300
7 godina	749	678	620	564	533	603	546	462	379	331
6 godina	699	782	721	565	508	642	592	512	404	334
5 - 10	3.072	3.451	3.275	2.781	2.628	2.777	2.441	2.172	1.859	1.641
5 godina	711	846	671	608	681	772	525	508	384	362
4 godine	821	799	731	692	797	727	613	544	403	420
3 godine	913	866	896	873	780	795	700	591	517	495
2 godine	832	1.128	1.091	806	815	884	756	757	533	470
1 godina	1.085	1.311	1.018	907	924	1.016	1.018	935	554	537
1 - 5	4.362	4.950	4.407	3.886	3.997	4.194	3.612	3.335	2.391	2.284
manje od 1 godine	744	634	562	791	521	698	578	526	282	261
UKUPNO	13.557	14.981	14.003	12.880	13.464	14.728	12.846	12.517	10.547	10.345

XXX. Vozači koji su skrivili prometnu nesreću prema vrsti vozila (2002. - 2011.)

Prometne nesreće

Vozači	2002.	2003.	2004.	2005.	2006.	2007.	2008.	2009.	2010.	2011.
Bicikla	813	834	757	757	788	861	754	743	717	926
Mopeda	1.276	1.536	1.335	1.072	1.172	1.395	1.284	1.097	765	855
Motocikla	1.085	1.382	1.350	1.314	1.412	1.637	1.506	1.326	977	1.009
Osobnih vozila	63.670	67.155	54.992	40.748	41.259	43.323	37.645	36.058	31.568	30.031
Autobusa i tramvaja	1.215	1.166	1.009	831	758	743	590	518	510	480
Teretnih vozila	9.600	10.854	9.262	6.667	6.558	6.743	5.627	4.849	4.461	4.101
Traktora	721	748	644	534	576	514	475	481	400	412
Ostalih vozila	2.621	3.125	2.774	2.357	2.091	2.260	1.911	1.685	1.896	1.916
UKUPNO	81.001	86.800	72.123	54.280	54.614	57.476	49.792	46.757	41.294	39.730

Prometne nesreće s nastradalim osobama

Vozači	2002.	2003.	2004.	2005.	2006.	2007.	2008.	2009.	2010.	2011.
Bicikla	607	623	601	612	651	701	618	608	571	762
Mopeda	825	971	864	764	842	1.021	981	802	600	673
Motocikla	648	892	889	890	976	1.215	1.110	1.009	723	764
Osobnih vozila	11.849	12.963	11.822	10.571	11.518	12.368	10.985	10.869	9.053	8.892
Autobusa i tramvaja	195	182	184	194	186	184	170	137	142	124
Teretnih vozila	1.226	1.353	1.355	1.289	1.241	1.281	1.135	950	894	802
Traktora	203	193	193	173	211	210	176	181	143	152
Ostalih vozila	218	215	217	191	158	202	156	143	113	135
UKUPNO	15.771	17.392	16.125	14.684	15.783	17.182	15.331	14.699	12.239	12.304

Prometne nesreće s poginulim osobama

Vozači	2002.	2003.	2004.	2005.	2006.	2007.	2008.	2009.	2010.	2011.
Bicikla	10	12	15	13	14	12	15	8	7	13
Mopeda	12	22	8	6	11	12	14	11	12	6
Motocikla	33	34	37	38	45	60	61	48	38	49
Osobnih vozila	352	416	354	343	345	336	363	318	246	245
Autobusa i tramvaja	5	3	4	5	3	6	9	3	4	4
Teretnih vozila	43	63	47	42	53	41	54	28	36	22
Traktora	21	16	16	25	13	11	9	12	12	8
Ostalih vozila	7	4	7	6	6	11	3	6	5	1
UKUPNO	483	570	488	478	490	489	528	434	360	348

Prometne nesreće s ozlijeđenim osobama

Vozači	2002.	2003.	2004.	2005.	2006.	2007.	2008.	2009.	2010.	2011.
Bicikla	597	611	586	599	637	689	603	600	564	749
Mopeda	813	949	856	758	831	1.009	967	791	588	667
Motocikla	615	858	852	852	931	1.155	1.049	961	685	715
Osobnih vozila	11.497	12.547	11.468	10.228	11.173	12.032	10.622	10.551	8.807	8.647
Autobusa i tramvaja	190	179	180	189	183	178	161	134	138	120
Teretnih vozila	1.183	1.290	1.308	1.247	1.188	1.240	1.081	922	858	780
Traktora	182	177	177	148	198	199	167	169	131	144
Ostalih vozila	211	211	210	185	152	191	153	137	108	134
UKUPNO	15.288	16.822	15.637	14.206	15.293	16.693	14.803	14.265	11.879	11.956

**PROMETNE NESREĆE KOJE SU SKRIVILI MLADI VOZAČI (16 - 24 GODINE) I
POSljedICE TIH NESREĆA
(2002. - 2011.)**

- po danima u tjednu
- po satima tijekom dana
- prema obilježjima nesreća
- uzroci i posljedice tih nesreća
- prema vrsti vozila

I. Prometne nesreće koje su skrivili mladi vozači i posljedice po danima

Prometne nesreće

Dan u tjednu	2002.	2003.	2004.	2005.	2006.	2007.	2008.	2009.	2010.	2011.
Ponedjeljak	2.488	2.649	2.113	1.562	1.507	1.619	1.303	1.188	891	803
Utorak	2.479	2.569	2.136	1.444	1.381	1.487	1.307	1.048	769	737
Srijeda	2.359	2.676	2.148	1.521	1.414	1.507	1.312	1.028	863	748
Četvrtak	2.561	2.759	2.215	1.569	1.565	1.582	1.362	1.209	897	879
Petak	2.942	3.210	2.543	1.743	1.773	1.992	1.609	1.391	1.101	962
Subota	3.190	3.362	2.849	2.124	2.114	2.095	1.862	1.621	1.302	1.198
Nedjelja	2.907	3.274	2.574	1.991	2.025	2.015	1.819	1.599	1.134	1.102
UKUPNO	18.926	20.499	16.578	11.954	11.779	12.297	10.574	9.084	6.957	6.429

Prometne nesreće s nastradalim osobama

Dan u tjednu	2002.	2003.	2004.	2005.	2006.	2007.	2008.	2009.	2010.	2011.
Ponedjeljak	593	629	574	476	535	565	475	457	365	323
Utorak	588	596	534	453	464	532	475	365	297	270
Srijeda	559	603	539	488	477	557	509	380	297	291
Četvrtak	560	665	589	467	557	549	508	436	327	377
Petak	691	780	697	586	616	709	574	511	388	362
Subota	859	915	866	763	776	838	736	660	478	493
Nedjelja	836	1.001	824	739	815	808	747	651	449	441
UKUPNO	4.686	5.189	4.623	3.972	4.240	4.558	4.024	3.460	2.601	2.557

Prometne nesreće s poginulim osobama

Dan u tjednu	2002.	2003.	2004.	2005.	2006.	2007.	2008.	2009.	2010.	2011.
Ponedjeljak	17	17	13	11	15	6	16	7	4	10
Utorak	22	11	13	10	9	8	16	14	6	9
Srijeda	8	15	10	17	7	16	17	15	6	3
Četvrtak	17	17	12	7	14	15	19	10	5	11
Petak	26	18	27	17	16	15	21	13	6	14
Subota	33	41	35	30	34	28	35	28	11	21
Nedjelja	25	38	24	25	34	31	25	29	20	15
UKUPNO	148	157	134	117	129	119	149	116	58	83

Poginule osobe u prometnim nesrećama

Dan u tjednu	2002.	2003.	2004.	2005.	2006.	2007.	2008.	2009.	2010.	2011.
Ponedjeljak	19	18	14	15	17	7	17	9	5	10
Utorak	23	12	13	10	10	9	16	14	7	9
Srijeda	8	17	12	18	8	19	18	16	6	3
Četvrtak	17	19	13	9	16	15	22	10	5	15
Petak	26	21	28	17	23	15	22	14	6	17
Subota	36	50	43	37	35	32	43	33	16	25
Nedjelja	36	42	31	33	36	40	29	29	24	15
UKUPNO	165	179	154	139	145	137	167	125	69	94

Ozlijeđene osobe u prometnim nesrećama

Dan u tjednu	2002.	2003.	2004.	2005.	2006.	2007.	2008.	2009.	2010.	2011.
Ponedjeljak	870	916	808	663	765	835	644	642	516	453
Utorak	880	816	766	644	649	734	671	535	436	366
Srijeda	793	813	740	692	699	776	734	530	425	399
Četvrtak	804	976	825	650	788	775	713	660	483	536
Petak	983	1.142	1.024	816	900	1.035	801	751	563	539
Subota	1.330	1.414	1.405	1.218	1.180	1.260	1.150	1.046	752	761
Nedjelja	1.367	1.649	1.427	1.161	1.332	1.314	1.191	1.048	696	711
UKUPNO	7.027	7.726	6.995	5.844	6.313	6.729	5.904	5.212	3.871	3.765

II. Prometne nesreće koje su skrivili mladi vozači i posljedice po satima

Prometne nesreće

Vrijeme/sat	2002.	2003.	2004.	2005.	2006.	2007.	2008.	2009.	2010.	2011.
0 - 2	1.132	1.265	1.047	807	803	845	710	621	468	423
2 - 4	941	1.096	895	744	766	751	657	587	469	436
4 - 6	813	907	706	646	585	650	554	541	410	415
6 - 8	1.113	1.157	1.059	707	740	777	701	551	433	417
8 - 10	1.256	1.376	1.085	745	670	740	584	532	401	418
10 - 12	1.878	1.891	1.495	981	954	985	830	667	545	541
12 - 14	2.116	2.322	1.806	1.223	1.173	1.242	996	927	713	673
14 - 16	2.387	2.484	1.990	1.374	1.295	1.363	1.201	988	816	732
16 - 18	2.164	2.297	1.869	1.273	1.242	1.332	1.193	995	752	686
18 - 20	2.006	2.166	1.793	1.282	1.302	1.382	1.159	987	763	666
20 - 22	1.641	1.842	1.542	1.109	1.163	1.171	1.021	868	631	534
22 - 24	1.479	1.696	1.291	1.063	1.086	1.059	968	820	556	488
UKUPNO	18.926	20.499	16.578	11.954	11.779	12.297	10.574	9.084	6.957	6.429

Prometne nesreće s nastradalim osobama

Vrijeme/sat	2002.	2003.	2004.	2005.	2006.	2007.	2008.	2009.	2010.	2011.
0 - 2	342	406	338	278	292	336	269	241	167	166
2 - 4	307	363	297	269	282	298	274	208	181	165
4 - 6	256	315	235	249	237	241	217	230	155	180
6 - 8	284	306	325	228	275	295	264	203	172	171
8 - 10	259	255	230	188	220	226	179	180	119	159
10 - 12	382	384	361	266	292	307	282	231	198	191
12 - 14	471	496	470	389	382	435	332	342	251	232
14 - 16	533	537	489	443	470	487	450	372	294	303
16 - 18	486	567	541	431	451	501	506	357	285	272
18 - 20	528	599	488	476	516	578	463	418	328	300
20 - 22	423	508	459	386	454	440	431	359	244	226
22 - 24	415	453	390	369	369	414	357	319	207	192
UKUPNO	4.686	5.189	4.623	3.972	4.240	4.558	4.024	3.460	2.601	2.557

Prometne nesreće s poginulim osobama

Vrijeme/sat	2002.	2003.	2004.	2005.	2006.	2007.	2008.	2009.	2010.	2011.
0 - 2	11	24	11	15	18	13	14	17	8	9
2 - 4	18	15	15	14	15	18	14	10	11	11
4 - 6	15	16	11	13	8	15	7	12	3	18
6 - 8	12	10	13	5	9	10	8	11	4	5
8 - 10	5	4	7	6	3	4	4	6	3	1
10 - 12	4	7	7	6	8	3	7	4	1	5
12 - 14	7	7	12	4	10	7	10	3	5	4
14 - 16	12	9	4	14	13	11	11	8	3	3
16 - 18	15	17	8	13	13	4	21	7	2	5
18 - 20	19	11	15	10	15	11	14	12	5	9
20 - 22	14	22	12	10	9	13	20	10	7	5
22 - 24	16	15	19	7	8	10	19	16	6	8
UKUPNO	148	157	134	117	129	119	149	116	58	83

Poginule osobe u prometnim nesrećama

Vrijeme/sat	2002.	2003.	2004.	2005.	2006.	2007.	2008.	2009.	2010.	2011.
0 - 2	14	28	13	17	20	14	19	21	9	10
2 - 4	19	19	20	19	18	24	15	12	15	11
4 - 6	15	20	12	19	8	18	9	13	4	25
6 - 8	13	10	13	5	9	12	8	11	6	5
8 - 10	6	4	8	7	3	4	4	6	3	1
10 - 12	4	8	7	7	8	3	7	4	1	5
12 - 14	9	8	13	4	13	7	11	3	5	4
14 - 16	12	10	4	15	18	12	11	8	3	3
16 - 18	15	20	11	13	14	4	23	7	3	7
18 - 20	25	12	18	12	16	11	15	12	5	9
20 - 22	14	25	12	13	10	16	21	11	9	5
22 - 24	19	15	23	8	8	12	24	17	6	9
UKUPNO	165	179	154	139	145	137	167	125	69	94

Ozlijeđene osobe u prometnim nesrećama

Vrijeme/sat	2002.	2003.	2004.	2005.	2006.	2007.	2008.	2009.	2010.	2011.
0 - 2	546	692	560	438	484	533	415	396	262	262
2 - 4	537	634	527	436	431	490	473	328	293	251
4 - 6	400	523	390	378	388	370	361	371	228	271
6 - 8	405	430	500	327	394	431	363	295	264	246
8 - 10	356	344	321	272	314	311	230	243	159	229
10 - 12	550	564	493	370	428	429	388	331	293	259
12 - 14	643	653	692	524	543	635	486	485	345	310
14 - 16	750	754	683	592	657	677	645	560	445	455
16 - 18	721	790	791	604	660	719	707	509	422	398
18 - 20	784	901	684	695	765	853	642	633	491	467
20 - 22	673	715	747	611	668	650	657	534	341	337
22 - 24	662	726	607	597	581	631	537	527	328	280
UKUPNO	7.027	7.726	6.995	5.844	6.313	6.729	5.904	5.212	3.871	3.765

III. Prometne nesreće koje su skrivili mladi vozači i posljedice prema vrsti prometnih nesreća

Prometne nesreće

Vrste prom.nesreća	2002.	2003.	2004.	2005.	2006.	2007.	2008.	2009.	2010.	2011.	
Sudar vozila u pokretu	iz suprotnih smjerova	2.333	2.634	2.089	1.547	1.494	1.495	1.284	1.095	837	737
	bočni smjer	3.825	4.000	3.276	2.252	2.278	2.344	2.021	1.682	1.349	1.135
	u uspor. vožnji	527	573	474	273	317	317	261	190	169	152
	u vožnji u slijedu	4.208	4.451	3.527	2.094	1.958	2.094	1.670	1.495	1.110	1.029
	u vožnji unazad	689	764	575	274	258	260	226	216	176	181
	UKUPNO	11.582	12.422	9.941	6.440	6.305	6.510	5.462	4.678	3.641	3.234
Udar voz. u parkirano vozilo	1.930	2.022	1.549	1.000	1.011	952	837	779	538	513	
Slijetanje vozila s ceste	3.418	3.910	3.175	2.845	2.868	3.082	2.773	2.459	1.725	1.681	
Nalet na bicikl	138	122	114	106	100	117	90	87	68	100	
Nalet na pješaka	440	441	399	369	370	361	356	265	221	205	
Nalet na motocikl ili moped	121	156	128	130	101	91	79	72	63	57	
Sudar s vlakom	14	11	5	15	15	12	4	9	8	4	
Udar voz. u objekt na cesti	637	690	598	455	423	467	352	341	141	121	
Udar voz. u objekt kraj ceste	278	250	
Nalet na životinju	157	200	187	179	220	243	198	85	66	53	
Ostalo	489	525	482	415	366	462	423	309	208	211	
SVEUKUPNO	18.926	20.499	16.578	11.954	11.779	12.297	10.574	9.084	6.957	6.429	

Prometne nesreće s nastradalim osobama

Vrste prom.nesreća	2002.	2003.	2004.	2005.	2006.	2007.	2008.	2009.	2010.	2011.	
Sudar vozila u pokretu	iz suprotnih smjerova	686	781	689	563	605	634	554	494	381	315
	bočni smjer	774	786	804	630	738	785	674	544	465	424
	u uspor. vožnji	65	74	73	62	58	70	54	42	32	35
	u vožnji u slijedu	703	803	744	562	620	655	556	495	362	330
	u vožnji unazad	25	17	13	21	14	19	16	14	10	13
	UKUPNO	2.253	2.461	2.323	1.838	2.035	2.163	1.854	1.589	1.250	1.117
Udar voz. u parkirano vozilo	96	118	99	89	81	79	80	75	40	36	
Slijetanje vozila s ceste	1.466	1.703	1.390	1.284	1.358	1.504	1.351	1.184	787	865	
Nalet na bicikl	116	101	90	86	81	92	71	72	56	78	
Nalet na pješaka	424	427	384	360	360	354	350	261	212	203	
Nalet na motocikl ili moped	72	79	81	92	76	64	55	51	50	44	
Sudar s vlakom	6	5	2	6	6	5	1	5	3	4	
Udar voz. u objekt na cesti	116	135	96	68	94	114	74	81	28	21	
Udar voz. u objekt kraj ceste	60	78	
Nalet na životinju	5	6	6	10	12	10	15	8	5	5	
Ostalo	132	154	152	139	137	173	173	134	110	106	
SVEUKUPNO	4.686	5.189	4.623	3.972	4.240	4.558	4.024	3.460	2.601	2.557	

Prometne nesreće s poginulim osobama

Vrste prom.nesreća	2002.	2003.	2004.	2005.	2006.	2007.	2008.	2009.	2010.	2011.	
Sudar vozila u pokretu	iz suprotnih smjerova	31	34	20	26	16	25	29	18	9	16
	bočni smjer	7	9	9	10	6	6	7	9	4	3
	u uspor. vožnji	1	-	2	-	1	-	1	-	-	-
	u vožnji u slijedu	2	7	6	2	4	5	6	8	1	4
	u vožnji unazad	1	-	-	-	-	-	-	-	-	-
	UKUPNO	42	50	37	38	27	36	43	35	14	23
Udar voz. u parkirano vozilo	1	2	2	3	3	2	3	1	-	1	
Slijetanje vozila s ceste	54	56	54	46	57	52	50	54	23	34	
Nalet na bicikl	9	8	4	5	5	3	8	2	3	3	
Nalet na pješaka	29	34	33	20	27	20	36	15	13	10	
Nalet na motocikl ili moped	1	1	3	1	1	1	4	-	1	2	
Sudar s vlakom	2	2	-	1	1	-	1	-	1	2	
Udar voz. u objekt na cesti	8	1	1	3	6	5	1	6	-	2	
Udar voz. u objekt kraj ceste	2	4	
Nalet na životinju	1	-	-	-	-	-	-	-	-	-	
Ostalo	1	3	-	-	2	-	3	3	1	2	
SVEUKUPNO	148	157	134	117	129	119	149	116	58	83	

Poginule osobe u prometnim nesrećama

Vrste prom.nesreća		2002.	2003.	2004.	2005.	2006.	2007.	2008.	2009.	2010.	2011.
Sudar vozila u pokretu	iz suprotnih smjerova	40	44	29	37	19	26	37	18	10	19
	bočni smjer	8	9	12	10	6	7	9	9	5	3
	u uspor. vožnji	1	-	2	-	1	-	1	-	-	-
	u vožnji u slijedu	2	7	6	2	8	5	7	8	1	5
	u vožnji unazad	1	-	-	-	-	-	-	-	-	-
	UKUPNO	52	60	49	49	34	38	54	35	16	27
Udar voz. u parkirano vozilo		1	2	2	3	7	4	3	2	-	1
Slijetanje vozila s ceste		60	68	62	57	61	65	54	61	29	41
Nalet na bicikl		9	8	4	5	5	4	8	2	3	3
Nalet na pješaka		29	34	33	20	27	20	37	15	13	10
Nalet na motocikl ili moped		1	1	3	1	1	1	5	-	1	2
Sudar s vlakom		2	2	-	1	1	-	1	-	3	2
Udar voz. u objekt na cesti		9	1	1	3	7	5	2	7	-	2
Udar voz. u objekt kraj ceste		3	4
Nalet na životinju		1	-	-	-	-	-	-	-	-	-
Ostalo		1	3	-	-	2	-	3	3	1	2
SVEUKUPNO		165	179	154	139	145	137	167	125	69	94

Ozlijeđene osobe u prometnim nesrećama

Vrste prom.nesreća		2002.	2003.	2004.	2005.	2006.	2007.	2008.	2009.	2010.	2011.
Sudar vozila u pokretu	iz suprotnih smjerova	1.305	1.418	1.340	1.118	1.159	1.199	1.035	948	721	605
	bočni smjer	1.204	1.242	1.238	962	1.143	1.212	1.081	938	739	671
	u uspor. vožnji	92	113	112	81	80	97	78	60	40	55
	u vožnji u slijedu	1.055	1.162	1.115	829	954	1.028	831	723	560	520
	u vožnji unazad	26	20	16	30	18	21	20	14	12	16
	UKUPNO	3.682	3.955	3.821	3.020	3.354	3.557	3.045	2.683	2.072	1.867
Udar voz. u parkirano vozilo		130	164	144	121	110	102	102	101	58	54
Slijetanje vozila s ceste		2.217	2.559	2.084	1.831	1.964	2.120	1.913	1.726	1.126	1.212
Nalet na biciklistu		115	102	93	82	79	107	72	78	57	81
Nalet na pješaka		457	448	425	394	396	388	377	303	236	215
Nalet na motocikl ili moped		84	93	96	109	92	72	63	56	60	50
Sudar s vlakom		7	6	5	8	9	5	-	10	3	6
Udar voz. u objekt na cesti		170	199	137	97	130	160	101	100	45	27
Udar voz. u objekt kraj ceste		74	114
Nalet na životinju		5	7	8	12	16	14	17	10	6	6
Ostalo		160	193	182	170	163	204	214	145	134	133
SVEUKUPNO		7.027	7.726	6.995	5.844	6.313	6.729	5.904	5.212	3.871	3.765

IV. Uzroci prometnih nesreća koje su skrivili mladi vozači i posljedice

Prometne nesreće

Okolnosti		2002.	2003.	2004.	2005.	2006.	2007.	2008.	2009.	2010.	2011.
Pogreške vozača	Nepropisna brzina	891	865	628	513	621	648	549	542	277	247
	Brzina neprim.uvjetima	6.435	6.846	5.564	4.347	3.995	4.263	3.629	3.186	2.592	2.273
	Vožnja na ned. udalj.	2.121	2.418	1.865	1.128	1.031	1.128	917	846	635	608
	Zakašnjelo uoč.opa.	137	149	96	72	89	85	75	68	30	28
	Neprop.pretjecanje	685	717	594	451	509	422	366	290	194	175
	Neprop.obilaženje	397	393	318	222	222	202	159	137	106	104
	Neprop.mimoilaženje	633	718	533	385	315	293	235	230	137	146
	Neprop.uklj.u promet	951	950	818	498	452	477	463	367	260	234
	Nepropisno skretanje	789	914	757	556	581	584	459	369	287	288
	Nepropisno okretanje	134	154	117	79	86	85	49	58	37	39
	Neprop.vožnja unazad	1.402	1.558	1.170	601	601	541	493	471	384	353
	Neprop.prestrojavanje	471	498	404	232	245	244	227	157	151	131
	Nepošt.predn.prolaza	1.844	2.019	1.671	1.237	1.292	1.376	1.194	1.005	814	722
	Nepropisno parkiranje	37	27	27	13	10	12	19	14	9	6
	Naglo uspor. kočenje	14	14	13	7	7	8	9	7	2	6
	Nepošt.svjetlos.znaka	268	261	259	174	195	222	165	143	117	100
	Neosig.teret na vozilu	35	51	40	22	20	17	12	16	3	10
	Nemarno postup.s voz.	107	142	105	64	76	68	74	55	51	38
	Ostale pogreške voz.	1.203	1.431	1.236	1.057	1.076	1.207	1.144	955	532	560
	Nepropis. kretanje voz.	232	269
UKUPNO	18.554	20.125	16.215	11.658	11.423	11.882	10.238	8.916	6.850	6.337	
Pogreške pješaka	Nepošt. svjetl. znaka	6	4	9	8	7	8	7	5	5	3
	Nekori.obiljež.pješ.pr.	9	6	8	9	8	14	9	3	1	6
	Nekorištenje pothod.	-	1	-	-	-	-	-	-	-	-
	Ostale pogreške pješ.	18	19	15	17	16	16	11	4	3	5
	UKUPNO	33	30	32	34	31	38	27	12	9	14
Ostali uzroci	Neuoč.pojava opasn.	203	212	194	158	235	256	212	92	92	71
	Iznen. kvar na vozilu	41	33	34	23	19	20	11	7	6	7
	Ostalo	95	99	103	81	71	101	86	57
	UKUPNO	339	344	331	262	325	377	309	156	98	78
SVEUKUPNO	18.926	20.499	16.578	11.954	11.779	12.297	10.574	9.084	6.957	6.429	

Prometne nesreće s nastradalim osobama

Okolnosti		2002.	2003.	2004.	2005.	2006.	2007.	2008.	2009.	2010.	2011.
Pogreške vozača	Nepropisna brzina	372	360	255	244	294	313	279	252	137	127
	Brzina neprim.uvjetima	2099	2382	2048	1781	1788	1901	1.693	1.488	1.143	1.106
	Vožnja na ned. udalj.	298	379	345	271	270	332	270	248	180	160
	Zakašnjelo uoč.opa.	39	40	27	25	28	31	26	26	13	14
	Neprop.pretjecanje	228	251	230	187	226	200	170	153	99	92
	Neprop.obilaženje	60	51	44	42	39	44	35	31	21	22
	Neprop.mimoilaženje	65	80	82	51	48	54	40	45	21	28
	Neprop.uklj.u promet	163	132	149	133	139	149	138	116	90	87
	Nepropisno skretanje	144	190	181	161	167	165	133	109	84	103
	Nepropisno okretanje	21	19	20	16	18	28	15	18	8	11
	Neprop.vožnja unazad	59	48	66	44	47	41	44	32	38	26
	Neprop.prestrojavanje	37	37	47	35	39	37	35	25	21	26
	Nepošt.predn.prolaza	523	580	520	449	526	575	503	412	367	318
	Nepropisno parkiranje	1	-	3	-	-	1	-	2	-	-
	Naglo uspor. kočenje	7	7	4	3	3	3	5	2	-	2
	Nepošt.svjetlos.znaka	99	97	99	73	74	90	68	60	50	55
	Neosig.teret na vozilu	1	1	2	1	1	1	3	3	-	2
	Nemarno postup.s voz.	23	29	23	18	29	25	22	18	11	9
	Ostale pogreške voz.	379	453	418	384	438	485	478	376	205	226
	Nepropis. kretanje voz.	98	121
UKUPNO	4.618	5.136	4.563	3.918	4.174	4.475	3.957	3.416	2.586	2.535	
Pogreške pješaka	Nepošt. svjetl. znaka	3	3	6	5	5	5	5	4	3	2
	Nekori.obiljež.pješ.pr.	8	5	6	8	8	14	9	3	1	6
	Nekorištenje pothod.	-	1	-	-	-	-	-	-	-	-
	Ostale pogreške pješ.	18	17	10	14	14	15	11	4	3	5
	UKUPNO	29	26	22	27	27	34	25	11	7	13
Ostali uzroci	Neoček.pojava opasn.	10	9	12	9	20	18	17	8	7	9
	Iznen. kvar na vozilu	6	5	5	5	2	5	3	1	1	-
	Ostalo	23	13	21	13	17	26	22	24
	UKUPNO	39	27	38	27	39	49	42	33	8	9
SVEUKUPNO	4.686	5.189	4.623	3.972	4.240	4.558	4.024	3.460	2.601	2.557	

Prometne nesreće s poginulim osobama

Okolnosti		2002.	2003.	2004.	2005.	2006.	2007.	2008.	2009.	2010.	2011.
Pogreške vozača	Nepropisna brzina	23	17	12	14	17	14	18	13	5	7
	Brzina neprim.uvjetima	83	96	77	67	80	66	75	63	40	46
	Vožnja na ned. udalj.	1	6	2	1	3	2	2	4	-	2
	Zakašnjelo uoč.opa.	3	3	3	-	1	2	1	1	1	-
	Neroprop.pretjecanje	7	7	13	5	8	6	4	6	2	2
	Neroprop.obilaženje	1	2	3	1	1	1	2	-	-	1
	Neroprop.mimoilaženje	2	-	-	1	1	2	2	2	-	1
	Neroprop.uklj.u promet	1	1	3	1	-	1	1	2	-	1
	Nepropisno skretanje	-	1	-	4	-	2	3	-	-	1
	Nepropisno okretanje	-	1	-	-	-	-	-	1	-	-
	Neroprop.vožnja unazad	1	-	2	-	2	-	-	-	2	-
	Neroprop.prestrojavanje	-	-	1	-	-	-	1	2	-	1
	Nepošt.predn.prolaza	6	5	4	5	3	7	8	5	2	5
	Nepropisno parkiranje	-	-	-	-	-	-	-	-	-	-
	Naglo uspor. kočenje	1	-	-	-	-	-	-	-	-	-
	Nepošt.svjetlos.znaka	1	2	1	2	1	1	3	2	2	-
	Neosig.teret na vozilu	-	-	-	-	-	-	1	-	-	-
	Nemarno postup.s voz.	-	-	-	-	-	-	-	-	-	-
	Ostale pogreške voz.	12	11	11	13	11	12	22	12	4	11
	Nepropis. kretanje voz.	-
UKUPNO	142	152	132	114	128	116	143	113	58	83	
Pogreške pješaka	Nepošt. svjetl. znaka	-	-	-	1	-	1	-	-	-	-
	Nekori.obiljež.pješ.pr.	2	1	-	1	-	-	2	1	-	-
	Nekorištenje pothod.	-	-	1	-	-	-	-	-	-	-
	Ostale pogreške pješ.	-	3	1	1	-	-	1	-	-	-
UKUPNO	2	4	1	3	0	1	3	1	0	0	
Ostali uzroci	Neoček.pojava opasn.	1	-	-	-	-	-	-	-	-	-
	Iznen. kvar na vozilu	-	1	1	-	-	-	-	-	-	-
	Ostalo	3	-	-	-	1	2	3	2	...	-
	UKUPNO	4	1	1	0	1	2	3	2	0	0
SVEUKUPNO	148	157	134	117	129	119	149	116	58	83	

Poginule osobe u prometnim nesrećama

Okolnosti		2002.	2003.	2004.	2005.	2006.	2007.	2008.	2009.	2010.	2011.
Pogreške vozača	Nepropisna brzina	24	18	13	14	20	15	18	14	5	7
	Brzina neprim.uvjetima	97	110	89	86	91	81	81	71	48	54
	Vožnja na ned. udalj.	1	7	2	1	3	2	3	4	-	3
	Zakašnjelo uoč.opa.	3	3	3	-	1	2	1	1	1	-
	Neprop.pretjecanje	8	10	15	6	9	7	4	6	2	2
	Neprop.obilaženje	1	2	3	1	1	1	2	-	-	1
	Neprop.mimoilaženje	2	-	-	1	2	2	4	2	-	1
	Neprop.uklj.u promet	1	1	4	1	-	1	1	2	-	1
	Nepropisno skretanje	-	1	-	5	-	2	4	-	-	1
	Nepropisno okretanje	-	1	-	-	-	-	-	1	-	-
	Neprop.vožnja unazad	1	-	2	-	2	-	-	-	2	-
	Neprop.prestrojavanje	-	-	1	-	-	-	1	2	-	1
	Nepošt.predn.prolaza	6	5	4	5	3	7	9	5	2	5
	Nepropisno parkiranje	-	-	-	-	-	-	-	-	-	-
	Naglo uspor. kočenje	1	-	-	-	-	-	-	-	-	-
	Nepošt.svjetlos.znaka	1	2	1	2	1	1	4	2	2	-
	Neosig.teret na vozilu	-	-	-	-	-	-	1	-	-	-
	Nemarno postup.s voz.	-	-	-	-	-	-	-	-	-	-
	Ostale pogreške voz.	12	14	16	14	11	13	27	12	7	13
	Nepropis. kretanje voz.	-
UKUPNO	158	174	153	136	144	134	160	122	69	94	
Pogreške pješaka	Nepošt. svjetl. znaka	-	-	-	1	-	1	-	-	-	-
	Nekori.obiljež.pješ.pr.	2	1	-	1	-	-	2	1	-	-
	Nekorištenje pothod.	-	-	-	-	-	-	-	-	-	-
	Ostale pogreške pješ.	1	3	-	1	-	-	1	-	-	-
UKUPNO	3	4	0	3	0	1	3	1	0	0	
Ostali uzroci	Neoček.pojava opasn.	1	-	-	-	-	-	-	-	-	-
	Iznen. kvar na vozilu	-	1	1	-	-	-	-	-	-	-
	Ostalo	3	-	-	-	1	2	4	2	...	-
	UKUPNO	4	1	1	0	1	2	4	2	0	0
SVEUKUPNO	165	179	154	139	145	137	167	125	69	94	

Ozlijeđene osobe u prometnim nesrećama

Okolnosti		2002.	2003.	2004.	2005.	2006.	2007.	2008.	2009.	2010.	2011.
Pogreške vozača	Nepropisna brzina	573	570	409	353	445	460	405	365	213	186
	Brzina neprim.uvjetima	3.224	3.591	3.211	2.676	2.702	2.849	2.511	2.245	1.732	1.644
	Vožnja na ned. udalj.	411	525	471	371	372	484	380	364	260	251
	Zakašnjelo uoč.opa.	49	47	30	33	33	40	40	29	16	19
	Nerop.pretjecanje	366	392	346	321	367	308	263	251	152	131
	Nerop.obilaženje	82	57	48	49	44	53	46	37	31	22
	Nerop.mimoilaženje	114	121	141	90	70	94	66	79	39	45
	Nerop.uklj.u promet	232	180	220	178	182	200	193	170	118	119
	Nepropisno skretanje	212	262	255	226	249	238	196	158	116	153
	Nepropisno okretanje	33	31	26	17	22	41	19	26	10	16
	Nerop.vožnja unazad	63	54	69	50	52	46	46	36	41	28
	Nerop.prestrojavanje	49	48	69	48	57	47	50	36	28	26
	Nepošt.predn.prolaza	797	913	788	688	844	881	811	679	582	516
	Nepropisno parkiranje	4	0	3	-	-	1	-	5	-	-
	Naglo uspor. kočenje	9	8	5	3	3	4	8	2	-	4
	Nepošt.svjetlos.znaka	169	186	194	116	111	166	121	122	71	90
	Neosig.teret na vozilu	1	1	3	1	1	1	2	4	-	5
	Nemarno postup.s voz.	37	34	30	24	35	34	28	22	11	11
	Ostale pogreške voz.	524	647	599	536	646	681	643	524	297	304
	Nepropis. kretanje voz.	135	169
UKUPNO	6.949	7.667	6.917	5.780	6.235	6.628	5.828	5.154	3.852	3.739	
Pogreške pješaka	Nepošt. svjetl. znaka	5	3	6	8	8	6	6	5	3	3
	Nekori.obiljež.pješ.pr.	7	5	6	8	8	15	7	3	1	6
	Nekorištenje pothod.	-	1	-	-	-	-	-	-	-	-
	Ostale pogreške pješ.	18	16	10	15	15	16	12	4	4	5
	UKUPNO	30	25	22	31	31	37	25	12	8	14
Ostali uzroci	Neoček.pojava opasn.	9	10	19	9	27	23	21	9	10	12
	Iznen. kvar na vozilu	9	11	14	10	2	10	7	1	1	-
	Ostalo	30	13	23	14	18	31	23	36
	UKUPNO	48	34	56	33	47	64	51	46	11	12
SVEUKUPNO	7.027	7.726	6.995	5.844	6.313	6.729	5.904	5.212	3.871	3.765	

V. Prometne nesreće koje su skrivili mladi vozači prema vrsti vozila

Prometne nesreće

Vrsta vozila	2002.	2003.	2004.	2005.	2006.	2007.	2008.	2009.	2010.	2011.
Moped	623	686	598	473	457	548	492	346	252	254
Motocikl	491	563	563	485	516	636	571	422	263	251
Četverocikl	7	7
Osobno vozilo	15.686	16.768	13.433	9.548	9.543	9.781	8.415	7.509	5.797	5.230
Autobus	47	46	33	34	18	22	19	9	11	14
Teretno vozilo	1.905	2.233	1.801	1.245	1.107	1.149	919	649	501	482
Traktor	67	77	54	53	35	39	41	47	30	42
Bicikl	118	118	102	121	116	140	124	96	89	145
Tramvaj	9	4	4	1	1	1	3	1	1	1
Ostala vozila	49	60	41	38	28	37	26	21	17	14
UKUPNO	18.995	20.555	16.629	11.998	11.821	12.353	10.610	9.100	6.968	6.440

Prometne nesreće s nastradalim osobama

Vrsta vozila	2002.	2003.	2004.	2005.	2006.	2007.	2008.	2009.	2010.	2011.
Moped	380	438	380	342	322	399	373	250	196	200
Motocikl	308	384	385	361	372	478	441	340	205	193
Četverocikl	3	6
Osobno vozilo	3.607	3.957	3.500	2.887	3.210	3.321	2.878	2.642	1.975	1.900
Autobus	10	8	5	7	5	5	3	2	3	4
Teretno vozilo	300	319	277	280	242	244	224	132	132	114
Traktor	17	19	14	17	15	18	19	14	13	22
Bicikl	89	81	76	93	92	111	101	80	74	122
Tramvaj	1	1	1	-	-	1	1	-	0	1
Ostala vozila	10	6	7	8	3	11	7	6	4	2
UKUPNO	4.722	5.213	4.645	3.995	4.261	4.588	4.047	3.466	2.605	2.564

Prometne nesreće s poginulim osobama

Vrsta vozila	2002.	2003.	2004.	2005.	2006.	2007.	2008.	2009.	2010.	2011.
Moped	5	10	2	1	1	3	7	-	2	3
Motocikl	13	13	18	11	21	15	23	19	7	8
Četverocikl	-	-
Osobno vozilo	121	121	103	94	97	95	107	92	44	66
Autobus	1	-	-	1	-	-	-	-	-	-
Teretno vozilo	6	11	10	6	9	4	10	4	3	-
Traktor	2	-	1	3	1	-	2	-	1	3
Bicikl	-	-	-	1	-	1	2	-	1	2
Tramvaj	-	-	-	-	-	-	-	-	-	-
Ostala vozila	-	1	-	-	-	-	-	1	-	1
UKUPNO	148	156	134	117	129	118	151	116	58	83

Poginule osobe u prometnim nesrećama

Vrsta vozila	2002.	2003.	2004.	2005.	2006.	2007.	2008.	2009.	2010.	2011.
Moped	6	10	4	2	2	7	7	-	3	6
Motocikl	19	17	19	15	23	18	27	27	6	11
Četverocikl	-	-
Osobno vozilo	98	104	90	90	79	87	82	75	39	57
Autobus	1	-	-	3	-	-	-	-	-	-
Teretno vozilo	3	4	3	2	5	1	2	2	1	1
Traktor	2	-	-	1	1	-	1	-	1	3
Bicikl	7	10	5	5	6	4	10	4	3	5
Tramvaj	-	-	-	-	-	-	-	-	-	-
Ostala vozila	-	1	-	-	2	-	1	1	-	-
UKUPNO	136	146	121	118	118	117	130	109	53	83

Ozlijeđene osobe u prometnim nesrećama

Vrsta vozila	2002.	2003.	2004.	2005.	2006.	2007.	2008.	2009.	2010.	2011.
Moped	516	581	519	445	422	528	469	340	259	272
Motocikl	455	555	560	506	547	679	605	472	303	296
Četverocikl	3	11
Osobno vozilo	5.160	5.694	5.093	4.077	4.552	4.741	4.080	3.831	2.807	2.644
Autobus	19	23	6	48	8	16	16	9	4	9
Teretno vozilo	202	206	189	186	208	170	193	96	114	110
Traktor	24	40	24	25	22	24	18	28	13	29
Bicikl	202	185	179	171	162	198	158	141	134	171
Tramvaj	1	1	-	-	6	2	1	-	2	-
Ostala vozila	12	12	6	3	5	7	6	1	4	4
UKUPNO	6.591	7.297	6.576	5.461	5.932	6.365	5.546	4.918	3.643	3.546

VI. Prometne nesreće koje su skrivili mladi vozači pod utjecajem alkohola, droge i bez položenog vozačkog ispita i nastradale osobe u tim nesrećama

Godina	Vozači motornih vozila	Prometne nesreće	Nastradale osobe	
			Poginuli	Ozlijeđeni
2002.	pod utjecajem alkohola	2.192	39	1.384
	pod utjecajem droga	11	3	13
	vozači bez pol. vozačkog ispita	1.599	13	887
	SVI MLADI VOZ.MOT.VOZ.	18.789	165	6.934
2003.	pod utjecajem alkohola	2.753	50	1.900
	pod utjecajem droga	9	1	6
	vozači bez pol. vozačkog ispita	1.719	27	957
	SVI MLADI VOZ.MOT.VOZ.	20.378	179	7.640
2004.	pod utjecajem alkohola	2.276	54	1.630
	pod utjecajem droga	21	1	30
	vozači bez pol. vozačkog ispita	1.423	18	815
	SVI MLADI VOZ.MOT.VOZ.	16.469	154	6.912
2005.	pod utjecajem alkohola	2.200	49	1.581
	pod utjecajem droga	34	2	41
	vozači bez pol. vozačkog ispita	1.222	17	710
	SVI MLADI VOZ.MOT.VOZ.	11.827	135	5.714
2006.	pod utjecajem alkohola	2.400	43	1.763
	pod utjecajem droga	37	8	50
	vozači bez pol. vozačkog ispita	1.352	23	760
	SVI MLADI VOZ.MOT.VOZ.	11.659	145	6.219
2007.	pod utjecajem alkohola	2.603	58	1.948
	pod utjecajem droga	56	10	60
	vozači bez pol. vozačkog ispita	1.515	14	969
	SVI MLADI VOZ.MOT.VOZ.	12.155	135	6.613
2008.	pod utjecajem alkohola	2.341	48	1.777
	pod utjecajem droga	35	5	46
	vozači bez pol. vozačkog ispita	1.409	27	844
	SVI MLADI VOZ.MOT.VOZ.	10.436	166	5.791
2009.	pod utjecajem alkohola	1.918	43	1.459
	pod utjecajem droga	28	5	47
	vozači bez pol. vozačkog ispita	1.005	24	641
	SVI MLADI VOZ.MOT.VOZ.	8.982	124	5.125
2010.	pod utjecajem alkohola	1.358	29	1.019
	pod utjecajem droga	35	1	37
	vozači bez pol. vozačkog ispita	639	6	379
	SVI MLADI VOZ.MOT.VOZ.	6.855	68	3.782
2011.	pod utjecajem alkohola	1.214	26	894
	pod utjecajem droga	28	3	42
	vozači bez pol. vozačkog ispita	646	10	382
	SVI MLADI VOZ.MOT.VOZ.	6.277	91	3.633

POJMOVNIK

Administrativni izvor podataka za izradu ovog Biltena su baze podataka iz „Evidencija i statističko praćenje registracije cestovnih vozila i Evidencija i statističko praćenje prometnih nesreća“ u Informativnom sustavu Ministarstva unutarnjih poslova Republike Hrvatske.

Temeljni pojmovi prema Zakonu o sigurnosti prometa na cestama (Narodne novine, br. 67/08.) imaju sljedeće značenje:

Prometne nesreće

Prometna nesreća – događaj na cesti u kojem je sudjelovalo najmanje jedno vozilo u pokretu i u kojem je najmanje jedna osoba ozlijeđena ili poginula ili u roku od 30 dana preminula od posljedica te prometne nesreće ili je izazvana materijalna šteta.

Prometna nesreća s poginulom osobom – prometna nesreća u kojoj je poginula najmanje jedna osoba na mjestu nesreće, pri prijevozu ili u roku od 30 dana od posljedica te prometne nesreće.

Prometna nesreća s ozlijeđenom osobom – prometna nesreća u kojoj je ozlijeđena jedna ili više osoba, a nema poginulih osoba.

Prometna nesreća s nastradalim osobama – prometna nesreća u kojoj je nastradala jedna ili više osoba (bilo da se radi o poginulim ili ozlijeđenim osobama).

Prometna nesreća s materijalnom štetom – prometna nesreća u kojoj izazvana materijalna šteta, a nije bilo nastradalih osoba.

Nastradale osobe

Poginula osoba – osoba koja je poginula u prometnoj nesreći na mjestu događaja, pri prijevozu ili u roku od 30 dana od posljedice te nesreće.

Ozlijeđena osoba – osoba koja je u prometnoj nesreći zadobila ozljede za koje treba medicinski tretman.

Teško ozlijeđena osoba – osoba koja je zadobila ozljede zbog kojih je hospitalizirana dulje od 24 sata i koje ostavljaju trajne štetne

posljedice. Tu spadaju prijelomi kostiju, otvorena iščašenja zglobova, ozljede mozga i ostalih organa važnih za život, teže opekline te unutarnja i vanjska krvarenja koja ugrožavaju život.

Lakše ozlijeđena osoba - osoba koja je zadobila ozljede koje su površinska oštećenja tijela (poput površinskih rana ili nagnječena mekih tkiva, uganuća zglobova i slično), koje se većinom liječe ambulantno i ne ostavljaju trajne posljedice ni funkcionalno ni estetski.

Sudionici u prometu

Sudionik u prometu – osoba koja u prometu na cesti upravlja vozilom ili se nalazi u vozilu ili na vozilu, koja tjera, vodi ili jaše životinju koja se kreće po cesti te pješak ili osoba koja svoje radne poslove i zadaće obavlja na cesti.

Vozač – osoba koja na cesti upravlja vozilom.

Pješak – osoba koja sudjeluje u prometu, a ne upravlja vozilom, niti se prevozi u vozilu ili na vozilu, osoba koja vlastitom snagom gura ili vuče ručna kolica, zaprežno vozilo ili motorno vozilo, dječje prijevozno sredstvo bicikl ili prijevozno sredstvo na osobni ili motorni pogon za osobe s invaliditetom ili starije osobe ako se pritom kreće brzinom čovječjeg hoda, te osoba koja klizi klizaljicama, skijama ili saonicama ili se vozi na koturaljkama i slično.

Putnik – osoba koja se nalazi u ili na cestovnom vozilu, ili je u procesu ulaska u ili izlaska iz cestovnog vozila.

Vozila

Vozilo – svako prijevozno sredstvo namijenjeno kretanju po cesti, osim dječjih prijevoznih sredstava, prijevoznih sredstava na osobni ili motorni pogon za osobe s invaliditetom ili starije osobe, ako se pritom ne kreću brzinom većom od brzine čovječjeg hoda.

Moped – motorno vozilo s dva ili tri kotača čiji radni obujam motora nije veći od 50 cm i koje na ravnoj cesti ne može razviti brzinu veću od 50 km na sat.

Motocikl – motorno vozilo s dva kotača, s bočnom prikolicom ili bez nje, i motorno vozilo na tri kotača – ako njegova masa nije veća od 400 kg.

Osobno vozilo – motorno vozilo namijenjeno prijevozu osoba koje, osim sjedala za vozača, ima najviše osam sjedala i čija nosivost tereta ne prelazi 250 kg.

Autobus – motorno vozilo namijenjeno prijevozu osoba koje, osim sjedala za vozača, ima više od osam sjedala.

Teretno vozilo – svako motorno vozilo koje je namijenjeno za prijevoz stvari.

Radni stroj – motorno vozilo kojem je osnovna namjena obavljanje određenih radova vlastitim uređajima i opremom (kombajn, valjak, grejder, kosilica, buldožer, viljuškar, motokultivator i sl.).

Priključno vozilo – vozilo namijenjeno da ga vuče motorno vozilo, bilo da je konstruirano kao prikolica ili poluprikolica.

Prikolica – priključno vozilo konstruirano tako da ukupnu masu preko svojih osovina prenosi na kolnik.

Poluprikolica – priključno vozilo bez prednje osovine konstruirano tako da dio ukupne mase prenosi na vučno vozilo preko svojega prednjeg dijela kojim se oslanja na vučno vozilo.

Traktor – motorno vozilo konstruirano da vuče, potiskuje ili nosi izmjenljiva oruđa, odnosno da služi za pogon takvih oruđa ili za vuču priključnih vozila.

Tramvaj – vozilo na tračnicama s električnim pogonom namijenjeno javnom prijevozu koje je radi napajanja motora električnom energijom vezano za električni vodič.

Bicikl – vozilo koje ima najmanje dva kotača i koje se pokreće isključivo snagom vozača.

Ceste

Cesta - svaka javna cesta, ulice u naselju i nerazvrstane ceste na kojima se obavlja promet.

Autocesta - javna cesta posebno izgrađena i namijenjena isključivo za promet motornih vozila, koja ima dvije fizički odvojene kolničke trake (zeleni pojas, zaštitnu ogradu i sl.) za promet iz suprotnih smjerova s po najmanje dvije prometne trake širine najmanje 3.5 m, a s obzirom na konfiguraciju terena – i po jednu traku za zaustavljanje vozila u

nuždi, bez raskrižja s poprečnim cestama i željezničkim ili tramvajskim prugama u istoj razini u čiji se promet može uključiti, odnosno isključiti samo određenim i posebno izgrađenim priključnim prometnim trakama za ubrzavanje ili usporavanje, odnosno priključnim rampama, kojom je omogućen siguran prometni protok vozila brzinom od najmanje 80 km/h i koja je kao autocesta označena propisanim prometnim znakom.

Državna cesta – javna cesta koja povezuje cjelokupni teritorij Republike Hrvatske i povezuje ga s mrežom glavnih europskih cesta.

Županijska cesta – javna cesta koja povezuje područje jedne ili više županija.

Lokalna cesta – javna cesta koja spada u mrežu županijskih cesta i povezuje područje grada ili općine.