

VODIČ O EKONOMIČNOSTI POTROŠNJE GORIVA I EMISIJAMA CO₂

**NOVIH OSOBNIH VOZILA DOSTUPNIH ZA KUPOVINU
U REPUBLICI HRVATSKOJ U 2026. GODINI**

Zagreb, 2026.

SADRŽAJ

1. UVOD	1
1.1. Potrošnja goriva	1
1.2. Klimatske promjene	2
1.3. Smanjivanje antropogenih emisija stakleničkih plinova	11
1.4. Promet i klima	15
1.5. Vozila, njihove emisije ugljikova dioksida i ostalih štetnih plinova	18
1.6. Oznaka ekonomičnosti potrošnje goriva i emisija ugljikova dioksida	23
2. SAVJETI ZA ŠTEDNJU GORIVA	24
3. POPIS MODELA NOVIH OSOBNIH VOZILA DOSTUPNIH NA TRŽIŠTU U REPUBLICI HRVATSKOJ U 2026. GODINI, VRSTA NJIHOVA POGONA, POTROŠNJE GORIVA I EMISIJA UGLJIKOVA DIOKSIDA	27
3.1. Tablica modela novih osobnih vozila dostupnih na tržištu u Republici Hrvatskoj u 2026. godini (abecednim redom), vrsta njihova pogona, potrošnje goriva (l/100 km ili m ³ /100 km) i emisija ugljikova dioksida (g/km)	27
3.2. Popis deset modela novih osobnih vozila najekonomičnijih po potrošnji goriva i po vrijednostima specifičnih emisija CO ₂	199
3.3. Popis modela novih osobnih vozila po markama najekonomičnijih po potrošnji goriva i po vrijednostima specifičnih emisija CO ₂	201
4. IZVORI PODATAKA ZA VODIČ O EKONOMIČNOSTI POTROŠNJE GORIVA I EMISIJAMA UGLJIKOVA DIOKSIDA	212

1. UVOD

Na temelju Zakona o zaštiti okoliša i Pravilnika o dostupnosti podataka potrošačima o službenoj potrošnji goriva i službenim specifičnim emisijama ugljikova dioksida (CO₂) novih osobnih automobila, ministarstvo nadležno za unutarnje poslove, početkom svake godine izrađuje i izdaje Vodič o ekonomičnosti potrošnje goriva i emisijama ugljikova dioksida novih osobnih automobila dostupnih za kupovinu u Republici Hrvatskoj. Ministarstvo nadležno za zaštitu okoliša i zelenu tranziciju odgovorno je za provedbu i funkcioniranje programa informiranja potrošača o službenoj potrošnji goriva i službenim specifičnim emisijama ugljikova dioksida novih osobnih automobila i izradu uvodnog teksta Vodiča.

U Vodiču se navode podaci o službeno utvrđenoj specifičnoj potrošnji goriva i specifičnim emisijama ugljikova dioksida svakog modela novih osobnih automobila dostupnih na hrvatskom tržištu.

Cilj ovog Vodiča je kupcima osobnih automobila pružiti točne, službene podatke, koji će im pomoći u izboru vozila, planiranju budućih troškova za gorivo, ali i omogućiti aktivno sudjelovanje u zaštiti okoliša i smanjivanju emisija stakleničkih plinova, odnosno ublažavanju klimatskih promjena, izborom vozila s manjim emisijama ugljikova dioksida, koji je glavni staklenički plin, i drugih štetnih tvari.

Vodič sadrži i savjete vozačima za pravilno korištenje i redovito održavanje osobnih automobila te preporučuje vozačke navike koje smanjuju potrošnju goriva i emisije ugljikova dioksida (izbjegavanje agresivne vožnje, vožnja pri manjoj brzini, anticipirano kočenje, odgovarajući tlak u gumama, skraćivanje vremena rada motora u praznom hodu, izbjegavanje opterećivanja prekomjernim teretom). U Uvodu su ukratko objašnjeni utjecaji emisija stakleničkih plinova, posebno doprinos emisija stakleničkih plinova iz motornih vozila na klimatske promjene, predstavljene su mogućnosti odabira i korištenja različitih vrsta motornih goriva te su navedeni ciljevi predviđeni zakonodavstvom Europske unije vezani uz nužnost smanjenja emisija ugljikova dioksida u podsektoru Prometa.

1.1. Potrošnja goriva

Smanjenje potrošnje goriva omogućuje znatnu uštedu financijskih sredstava tijekom vremena. Ako se smanji potrošnja goriva za samo jednu litru na sto prijeđenih kilometara i ako se godišnje u prosjeku prijeđe 15 tisuća kilometara, uz pretpostavku da je prosječna cijena goriva 1,42 eura po litri, godišnje se može uštedjeti oko 213 eura. U uvjetima sadašnjeg povećanja cijena goriva, potreba smanjenja potrošnje goriva postaje posebno značajna kako bi se troškovi prijevoza unutar ukupnog prihoda kućanstava održali u prihvatljivim okvirima.

Vrijednosti potrošnje goriva za sve modele osobnih automobila koji su dostupni na tržištu Republike Hrvatske navedene su u ovom Vodiču u tablicama 3.1., 3.2. i 3.3., od 27. stranice nadalje. Te su vrijednosti utvrđene u skladu s ispitnim postupkom koji je jednak u svim

državama članicama Europske unije (globalno usklađeni ispitni postupak za laka vozila, WLTP).

1.2. Klimatske promjene

Klimatski sustav Zemlje određuju odnosi između Sunčeva zračenja i glavnih sastavnica klimatskog sustava - hidrosfere, kriosfere, atmosfere, litosfere i biosfere. Promjenom kemijskog sastava atmosfere i promjenom koncentracije pojedinih sastojaka atmosfere narušava se ravnoteža klimatskog sustava. Zemljina klima stalno se mijenja zbog različitih astronomskih i drugih fizikalnih i kemijskih čimbenika. Od početka industrijske revolucije sredinom 18. stoljeća, a posebno u posljednjih stotinu godina, došlo je do velikog povećanja broja stanovnika na Zemlji i pojačavanja ljudske aktivnosti i upravo su one najvećim dijelom odgovorne za globalno zagrijavanje. Izgaranje fosilnih goriva (u proizvodnji energije, prometu, zgradarstvu, poljoprivredi itd.) doprinosi povećanju koncentracije ugljikova dioksida i drugih plinova u atmosferi i tako utječe na jačanje stakleničkog efekta i globalno zagrijavanje. Smanjenje emisija ugljikova dioksida iz fosilnih goriva za oko 5,6 % zbog restrikcija povezanih s pandemijom bolesti COVID-19 u 2020. godini, jasno ukazuje na korelaciju između ljudskih aktivnosti i globalnog zagrijavanja zbog antropogenih emisija stakleničkih plinova.

Glavni pokazatelj klimatskih promjena je porast temperature Zemljine površine, a glavni uzrok globalnog zagrijavanja je povećanje koncentracije stakleničkih plinova u Zemljinoj atmosferi. Stoga je povećanje razine stakleničkih plinova u atmosferi kao posljedica ljudske djelatnosti, glavni pokretač klimatskih promjena od industrijske revolucije. Koncentracije stakleničkih plinova u atmosferi odražavaju ravnotežu između emisija stakleničkih plinova koje su posljedica čovjekova djelovanja, prirodnih izvora emisija i neto uklanjanja stakleničkih plinova iz atmosfere (ponora) u biosferu i oceane.

Međuvladin panel za klimatske promjene (IPCC) je tijelo Ujedinjenih naroda za procjenu znanstvenih spoznaja vezanih za klimatske promjene, koje periodički objavljuje sveobuhvatna izvješća o procjeni u kojima se navode najnovije spoznaje o klimatskim promjenama, njihovi uzroci, mogući utjecaji i mogućnosti djelovanja s ciljem njihova ublažavanja i prilagodbe na njih. Prema Petom izvješću o procjeni - Promjena klime, globalna temperatura će do kraja 21. stoljeća vjerojatno porasti između 0,3 °C i 4,8 °C. Uzimajući u obzir sadašnji trend porasta temperature, predviđa se da bi do 2100. godine globalno zagrijavanje moglo dostići vrijednost od 3,2 °C.

Objedinjeno izvješće Šestog izvješća o procjeni - Promjena klime Međuvladinog panela za klimatske promjene s visokom ili vrlo visokom sigurnošću navodi niz važnih zaključaka koji se više nikako ne mogu zanemarivati.

Naime, nedvosmisleno je utvrđeno da je ljudski utjecaj izazvao zagrijavanje atmosfere, oceana i kopna što je izazvalo brze i široko rasprostranjene promjene u atmosferi, hidrosferi, kriosferi i biosferi Zemlje. Postoje čvrsti dokazi da se uočene promjene u klimatskim

ekstremima, kao što su toplinski valovi, obilne oborine, suše, uragani i tropski cikloni, mogu pripisati ljudskom utjecaju.

Globalne emisije stakleničkih plinova nastavile su se povećavati tijekom razdoblja od 2010. do 2019. godine, ali i nakon 2020. godine, kao posljedica neujednačene povijesne i trenutne upotrebe neodrživih izvora energije, korištenja i prenamjene zemljišta, načina života i obrazaca potrošnje i proizvodnje u različitim regijama, zemljama i unutar pojedinih ljudskih populacija. Utvrđene klimatske promjene uzrokovane ljudskim djelovanjem već utječu na mnoge vremenske i klimatske ekstreme u svim regijama planeta Zemlje što je već izazvalo široko rasprostranjene štetne utjecaje na sigurnost izvora hrane i vode, ljudsko zdravlje, gospodarstva i društva te s njima povezanih gubitaka i šteta na prirodu i ljude. Ranjive zajednice koje su kroz povijest najmanje pridonijele trenutnim klimatskim promjenama nerazmjerno su visoko pogođene i najosjetljivije na klimatske promjene. Naime, zemlje koje su osjetljivije na klimatske promjene općenito imaju manje emisije po glavi stanovnika. Klimatske promjene izazivaju značajne štete i sve više nepovratnih gubitaka u kopnenim, slatkovodnim, kriosferskim i obalnim ekosustavima kao i ekosustavima otvorenog oceana.

Nova istraživanja pokazuju da su opseg i intenzitet utjecaja klimatskih promjena veći od dosadašnjih procjena. S visokom sigurnošću može se reći da su klimatske promjene smanjile sigurnost izvora hrane i utjecale na sigurnost opskrbe vodom zbog zatopljenja, promjene obrasca padalina, smanjenja i gubitka površina prekrivenih trajnim ledom te veće učestalosti i intenziteta klimatskih ekstrema. Svaka regija na Zemlji suočava se s težim i/ili češćim složenim i kaskadnim klimatskim rizicima.

Utvrđeno je da su klimatske promjene u urbanim sredinama uzrokovale negativne učinke na ljudsko zdravlje, sredstva za život i ključnu infrastrukturu. Klimatske promjene nepovoljno utječu na ljudsko fizičko i mentalno zdravlje na globalnoj razini i pridonose humanitarnim krizama.

Ekonomski učinci koji se mogu pripisati klimatskim promjenama sve više utječu na egzistenciju ljudi i uzrokuju ekonomske i društvene učinke i izvan državnih granica. Projekcije globalnih emisija stakleničkih plinova u 2030. godini pokazuju veliku vjerojatnost da će tijekom 21. stoljeća zagrijavanje prijeći 1,5 °C što će otežati ograničavanje zagrijavanja ispod 2 °C, ako države ne preuzmu dodatne obveze i poduzmu dodatne mjere za smanjenje emisija. Ove projekcije se upravo ostvaruju, jer je u 2024. godini po prvi puta zagrijavanje bilo iznad 1,5 °C. Međutim, Svjetska meteorološka organizacija ističe da činjenica što je samo jedne godine prosječna godišnja globalna temperatura bila za više od 1,5 °C iznad razine temperature u predindustrijskom razdoblju (1850. – 1900. godine) ne znači da su dugoročni temperaturni ciljevi Pariškog sporazuma postali nedostižni, ali se u svakom slučaju trebaju ubrzati i intenzivirati mjere smanjenja antropogenih emisija stakleničkih plinova u cijelom svijetu. Naime, potrebno je da se do 2030. godine antropogene emisije, to jest emisije nastale ljudskim djelovanjem, puno više smanje kako bi ostali na putanji ograničenja rasta globalne temperature do 1,5 °C. Duboka, brza i održiva smanjenja emisija stakleničkih plinova, postizanje neto nulte emisije ugljikova dioksida, uključujući značajna smanjenja emisija drugih stakleničkih plinova,

posebno metana (CH₄), neophodna su za ograničavanje zagrijavanja do 1,5 °C ili manje od 2 °C do kraja 21. stoljeća.

Sve države suočavaju se s izazovima provedbe svojih strategija ublažavanja klimatskih promjena, uključujući tehnološke rizike i troškove. Nedovoljno financiranje i nedostatak političkih okvira i poticaja za financiranje ključni su uzroci nedostataka u provedbi mjera i za ublažavanje klimatskih promjena i za prilagodbu klimatskim promjenama. Financijski tokovi su i dalje snažno usmjereni prije svega na ublažavanje klimatskih promjena, a manje na prilagodbu, neujednačeni su i neravnomjerno raspoređeni po regijama i sektorima.

Izvješće Svjetske meteorološke organizacije (WMO) o stanju globalne klime u 2024. godini (<https://library.wmo.int/records/item/68835-state-of-the-global-climate-2023>) i Izvješće o stanju klime 2025. koje je ažurirano za potrebe rasprava na 30. konferenciji stranaka (COP 30) Okvirne konvencije Ujedinjenih naroda o promjeni klime (UNFCCC) (<https://library.wmo.int/records/item/69674-state-of-the-climate-update-for-cop30>) donose zabrinjavajuće podatke o stanju klime u 2024. i u 2025. godini. Jasni znakovi klimatskih promjena izazvanih ljudskim djelovanjem dosegli su nove vrhunce. Veliki je problem što se neke od uočenih posljedica klimatskih promjena neće moći vratiti na predindustrijsko razdoblje tijekom stotina, ako ne i tisuća godina, čak i u slučaju da uzroci tih posljedica odmah prestanu djelovati. Također se naglašava postojanje velikih ekonomskih i društvenih kriza izazvanih ekstremnim vremenskim prilikama i u 2025. godini.

a.) Svjetska meteorološka organizacija je potvrdila da je 2024. godina bila prva kalendarska godina u kojoj je globalna srednja temperatura atmosfere blizu površine (na oko 1,5 do 2 m iznad površine) bila viša od 1,5 °C iznad one u predindustrijskom razdoblju (1850. – 1900. godine) i iznosila je 1,55 °C ± 0,13 °C iznad prosjeka u razdoblju 1850. - 1900. godine. Za usporedbu prethodna najtoplija godina je bila 2023. godina koja je bila toplija od predindustrijskog prosjeka za 1,45 °C ± 0,12 °C. Naglašava se da samo jedna godina zagrijavanja iznad 1,5 °C ne znači da su dugoročni temperaturni ciljevi Pariškog sporazuma postali nedostižni, ali je to znak za uzbunu da zapravo i dalje svojom djelatnošću i načinom života povećavamo rizike za naše zdravlje, živote, gospodarstva, opstanak i općenito planet. Naime, godina prekoračenja razine zagrijavanja od 1,5 °C se računa kao sredina 20-godišnjeg razdoblja koje je prvo premašilo tu razinu. Prema ovoj definiciji, zagrijavanje od 1,5 °C bilo bi potvrđeno tek nakon što promatrana temperatura dosegne tu razinu u razdoblju od 20 godina, dakle 10 godina nakon prve godine prekoračenja (u ovom slučaju 2024. godine). Prema Izvješću o stanju klime 2025. koje je ažurirano za potrebe rasprava na COP-u 30, globalna prosječna temperatura blizu površine u razdoblju od siječnja do kolovoza 2025. godine neznatno je pala s rekordno visoke vrijednosti za 2024. godinu, što je u skladu s prelaskom s uvjeta koji su povisili globalne temperature tijekom 2023. i 2024. godine na neutralne uvjete početkom 2025. godine. Prosjek za razdoblje od siječnja do kolovoza 2025. bio je 1,42 °C ± 0,12 °C iznad prosjeka u predindustrijskom razdoblju. Prema trenutnim podacima 2025. godina će vjerojatno biti druga ili treća najtoplija godina u povijesti mjerenja i hladnija od 2024. godine, koja je bila najtoplija godina u 175 godina meteoroloških promatranja. Posljednjih 11 godina, od 2015. do 2025., pojedinačno će biti jedanaest najtoplijih godina u 176-godišnjoj

evidenciji promatranja, pri čemu su posljednje tri godine bile tri najtoplije godine u povijesti mjerenja.

Dugoročno globalno zatopljenje se trenutačno procjenjuje na vrijednost između 1,34 °C i 1,41 °C u usporedbi s osnovnom linijom kretanja temperature u razdoblju 1850. - 1900. godine. Rekordne globalne temperature zabilježene 2023. i oborene 2024. godine bile su uglavnom posljedica stalnog porasta emisija stakleničkih plinova, ali se u obzir uzima i nekoliko drugih čimbenika koji su mogli dodatno pridonijeti neočekivano neobičnim temperaturnim skokovima, uključujući promjene u solarnom ciklusu, masivnu vulkansku erupciju i smanjenje koncentracije rashlađujućih aerosola (npr. sulfati i SO₂ porijeklom iz eksplozivnih vulkanskih erupcija i od izgaranja fosilnih goriva, ali ovdje treba naglasiti da za okoliš ne postoji nikakva korist od zagađenja zraka ovim tvarima zbog izgaranja fosilnih goriva, koje globalno svake godine zapravo uzrokuje preranu smrt oko 8 milijuna ljudi).

GLOBALNA SREDNJA TEMPERATURA 1850. – kolovoz 2025.
(Razlika od prosjeka u razdoblju 1850. – 1900.)

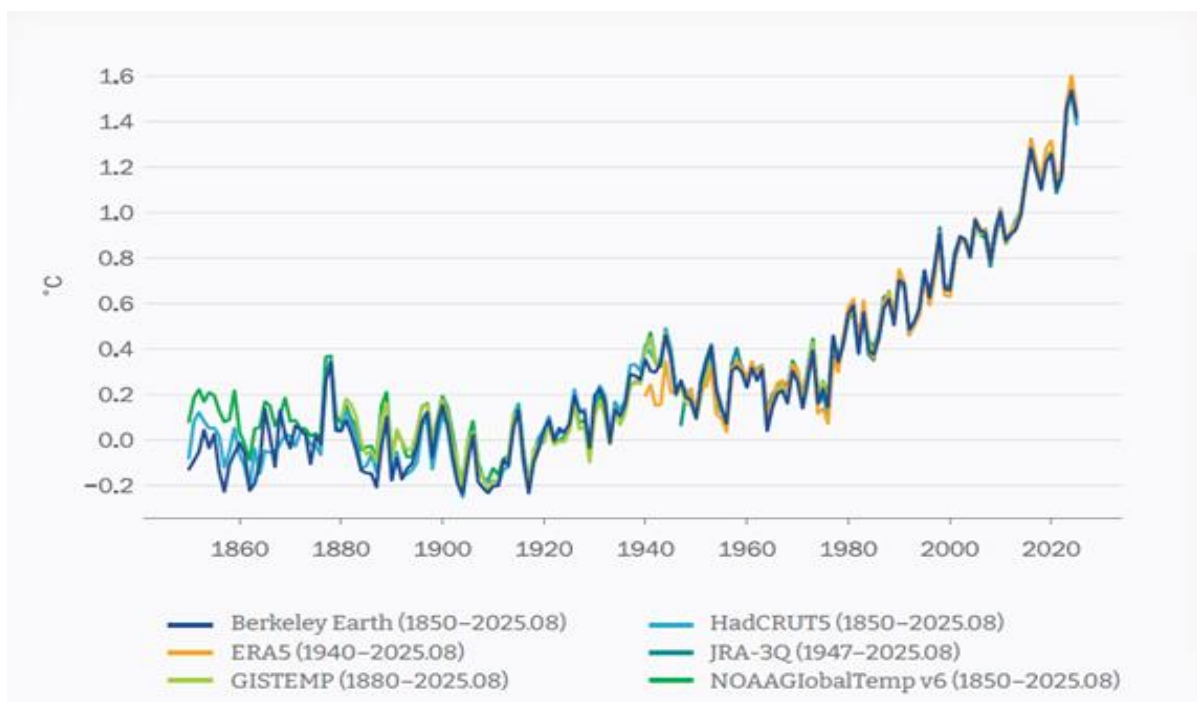

(Godišnje globalne srednje temperaturne anomalije u odnosu na preindustrijsko (1850. – 1900.) osnovno stanje. Prosjek za 2025. godinu se temelji na podacima od siječnja do kolovoza 2025. godine.)

b.) Promatrane koncentracije triju glavnih stakleničkih plinova u Zemljinoj atmosferi – ugljikova dioksida (CO₂), metana (CH₄) i didušikovog oksida (N₂O) – u 2024. godini su ponovno narasle do rekordnih vrijednosti. Atmosferska koncentracija CO₂ povećala se s oko

278 ppm 1750. godine na 423,9 ppm 2024. godine, što je povećanje od 53 %. Prosječna stopa rasta CO₂ tijekom proteklog desetljeća iznosila je 2,57 ppm godišnje. Povećanje koncentracije od 2023. do 2024. iznosilo je 3,5 ppm, što je rekordno povećanje u nedavnoj povijesti opažanja. Globalne prosječne koncentracije CH₄ porasle su sa 729 ppb 1750. na 1 942 ppb 2024., što predstavlja povećanje od 166 %. Koncentracije N₂O porasle su s 270 ppb 1750. na 338,0 ppb 2024., što predstavlja povećanje od 25 %. Podaci u stvarnom vremenu s određenih lokacija pokazuju da su razine navedena tri glavna staklenička plina nastavile rasti i u 2025. godini.

KONCENTRACIJA UGLJIKOVA DIOKSIDA U ATMOSFERI 1984. – 2024.

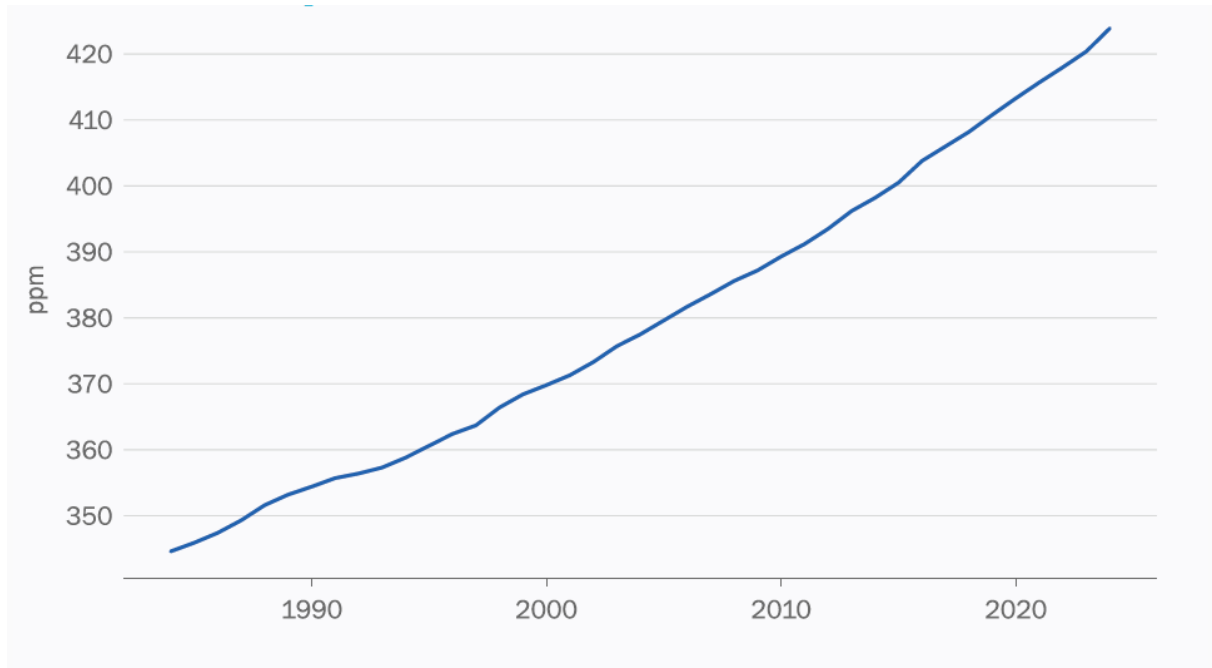

Povećanje koncentracije CO₂ u Zemljinoj atmosferi izazvano ljudskom djelatnošću najjači je pokretač klimatskih promjena. Trenutna koncentracija CO₂ u atmosferi je najviša u barem posljednjih 2 milijuna godina, a koncentracije CH₄ i N₂O su najviše u barem posljednjih 800 000 godina. Godišnji porast koncentracije metana u atmosferi od 2020. do 2021. godine je do sada najveći zabilježeni porast koji posebno zabrinjava jer je metan snažan staklenički plin visokog potencijala globalnog zagrijavanja (GWP) i prethodnik troposferskog ozona, koji ima utjecaja na ljudsko zdravlje, poljoprivredu i općenito ekosustave.

Ovi podaci jasno pokazuju da je dugoročni porast koncentracije ugljikova dioksida posljedica antropogenih emisija, odnosno emisija nastalih ljudskim djelovanjem, a varijacije iz godine u godinu uvelike su povezane s prirodnom varijabilnošću ponora, odnosno apsorpcije ugljika na kopnu i u oceanima. Naime, atmosferska koncentracija CO₂ je odraz ravnoteže između izvora i ponora (odliva) CO₂. Antropogeni izvori ugljikova dioksida su povezani prije svega s izgaranjem fosilnih goriva (emisije iz fosilnih goriva najveći su izvor antropogenih emisija od 1950. godine), proizvodnjom cementa i prenamjenom zemljišta kao što je

deforestacija, a ponori (odlivi) ugljikova dioksida se odnose prije svega na sekvestraciju CO₂ prilikom fotosinteze zelenih autotrofnih biljaka i otapanje CO₂ u oceanu. U razdoblju od 2014. do 2023. godine 48 % ukupnih emisija nastalih ljudskom djelatnošću zadržalo se u atmosferi Zemlje, povećavajući tako njihovu atmosfersku koncentraciju, dok je istovremeno procijenjeni ponor (odliv) u oceane iznosio 26 %, a onaj na kopnu 30 % emisija.

c.) Ocean prekriva oko 70 % površine Zemlje i važan je dio klimatskog sustava. On apsorbira CO₂ (oceanski ponor/odliv ugljika) i toplinu te tako usporava zagrijavanje atmosfere. U oceanu se pohranjuje oko 90 % energije zarobljene putem stakleničkih plinova u Zemljinom sustavu. Globalno zagrijavanje atmosfere ima veliki učinak na kemijski sastav i temperaturu oceana snižavajući pH oceana (acidifikacija, zakiseljavanje), smanjujući oceanski ponor (odliv) ugljika, potičući tropske oluje, podižući razinu mora, mijenjajući oceanske struje i utječući na morski život kroz degradaciju morskih ekosustava i gubitak bioraznolikosti, kao i na ljude čiji život ovisi o oceanu (preko 3 milijarde ljudi ovisi o morskim i obalnim izvorima za život). Sadržaj topline u oceanu (OHC) dosegno je u 2024. godini najvišu do sada zabilježenu razinu u 65 godina mjerenja. Preliminarni podaci iz prvih mjeseci 2025. pokazuju da je sadržaj topline u oceanu nastavio rasti. Brzina zagrijavanja oceana u posljednja dva desetljeća, 2005. - 2024. godine, više je nego dvostruko veća od one u razdoblju 1960. - 2005. godine. U razdoblju od 1971. do 2024. godine prosječna stopa zagrijavanja oceana bila je $0,6 \pm 0,1 \text{ Wm}^{-2}$, a u razdoblju od 2005. do 2024. godine iznosila je $1,0 \pm 0,1 \text{ Wm}^{-2}$. Stopa zagrijavanja otkriva koliko brzo Zemljin sustav zarobljava višak energije u obliku topline i opaženo zagrijavanje oceana ukazuje na to da je Zemlja trenutno izvan energetske ravnoteže.

GODIŠNJI GLOBALNI SADRŽAJ TOPLINE OCEANA (OHC) DO DUBINE OD 2 000 m ZA RAZDOBLJE 1960. - 2024. (u zetadžulima, 10^{21} J)

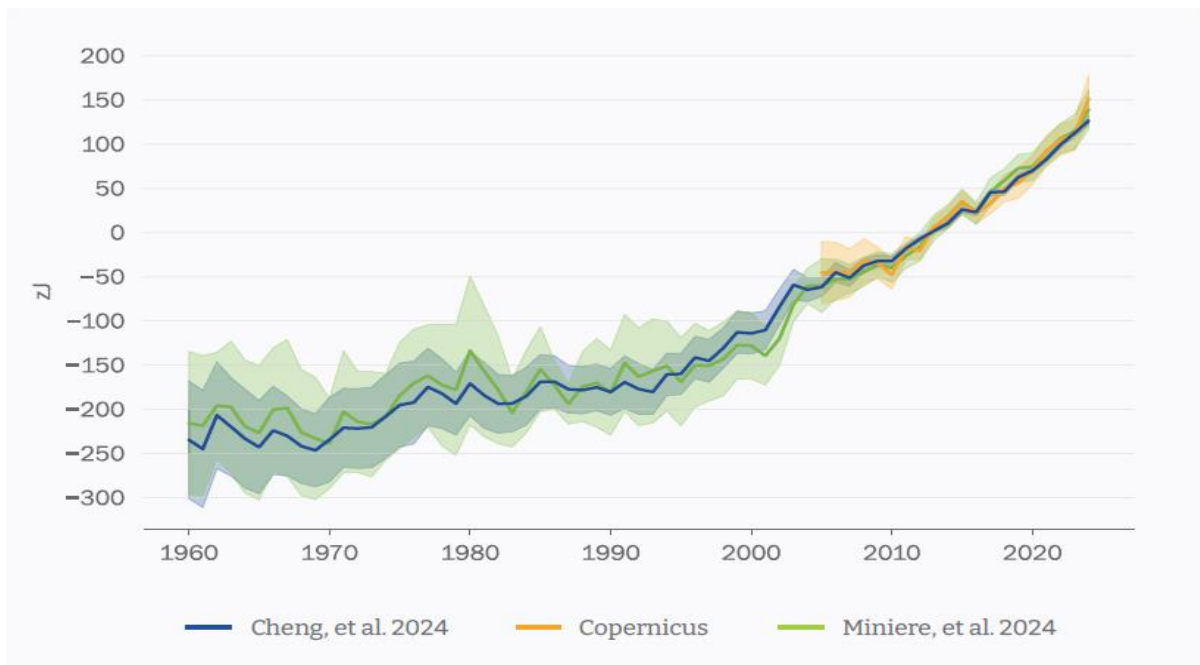

Ovaj globalni klimatski indikator jasno pokazuje koliko su prostorno i vremenski dalekosežne posljedice globalnog zagrijavanja, jer što ocean više apsorbira toplinu to će duže dodatno zagrijavati atmosferu i u slučaju da prestane glavni uzrok njegova zagrijavanja. Drugim riječima, ova promjena je nepovratna na stoljetnoj do tisućljetnoj vremenskoj skali, a problem je to veći jer klimatske projekcije pokazuju da će se zagrijavanje oceana nastaviti barem do kraja 21. stoljeća, čak i u scenarijima niske emisije ugljika.

d.) Ocean iz atmosfere apsorbira oko 23 % godišnjih antropogenih emisija ugljikova dioksida te na taj način pomaže ublažavanju utjecaja klimatskih promjena na Zemlji. Međutim, kao posljedica otapanja ugljikova dioksida u morskoj vodi, dolazi do snižavanja njezine pH vrijednosti, odnosno acidifikacije (zakiseljavanja) oceana. Acidifikacija oceana utječe na mnoge organizme, biološke procese i usluge ekosustava, ugrožavajući sigurnost izvora hrane ugrožavanjem ribarstva i akvakulture. Kako se acidifikacija oceana povećava, sposobnost oceana da apsorbira nove količine ugljikova dioksida iz atmosfere se smanjuje i tako znatno otežava ulogu oceana u ublažavanju klimatskih promjena.

GODIŠNJA GLOBALNA SREDNJA VRIJEDNOST pH POVRŠINSKOG OCEANA OD 1985. DO 2023.

(Tamna linija predstavlja središnju procjenu, a osjenčano područje je raspon nesigurnosti. Izvor: Služba za praćenje morskog okoliša Copernicus, CMEMS)

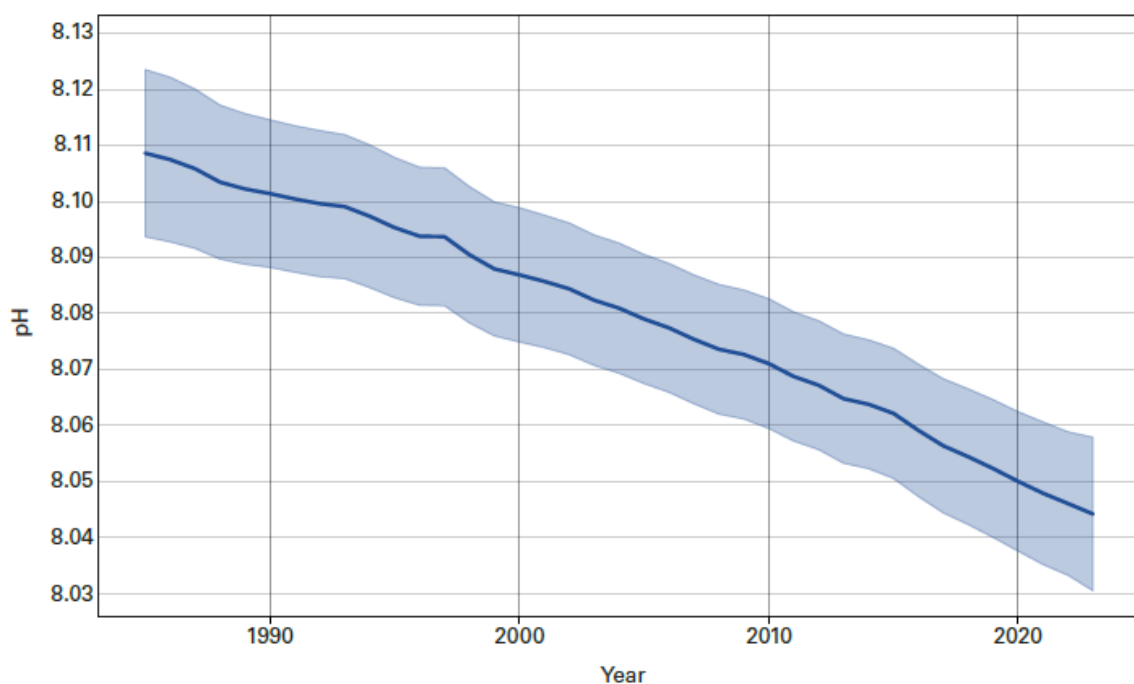

Vrijednost pH oceana je iznad 7 (lagano lužnat), ali je uočen stalni pad globalne prosječne pH vrijednosti površine oceana, što jasno ukazuje na daljnje zakiseljavanje (acidifikaciju) površine oceana. pH vrijednost površine oceana globalno, padala je brzinom od $-0,017 \pm 0,001$ pH jedinica po desetljeću u razdoblju od 1985. do 2023. godine. Smanjenje pH

vrijednosti oceana ne dešava se jednoliko. Najintenzivnije regionalno smanjenje pH vrijednosti površine oceana je uočeno u Indijskom oceanu, Južnom oceanu, istočnom ekvatorijalnom Tihom oceanu, sjevernom tropskom Pacifiku i nekim područjima u Atlantskom oceanu. Učinci zakiseljavanja oceana na metabolizam morskih organizama (problemi pri disanju, smanjenje tolerancije na toplinu, oslabljena kalcifikacija ljuštura i skeleta), staništa, bioraznolikost i funkcioniranje ekosustava već su jasno uočeni, a proizvodnja hrane iz akvakulture školjkaša i ribarstva pogođena je kao i koraljni grebeni. Projekcije pokazuju da će se zakiseljavanje oceana nastaviti po stopama koje ovise o budućim emisijama. Kao i u slučaju zagrijavanja oceana tako su i promjene pH dubokog oceana nepovratne na stoljetnoj do tisućljetnoj vremenskoj skali.

e.) Godine 2024. globalna srednja razina mora bila je najviša od početka satelitskog snimanja 1993. godine. Brzina povećanja razine mora od 2015. do 2024. godine bila je dvostruko veća od one u razdoblju od 1993. do 2002. godine, povećavajući se s $2,1 \text{ mm god}^{-1}$ (1993. - 2002.) na $4,1 \text{ mm god}^{-1}$ (2016. - 2025.). Preliminarni podaci za 2025. pokazuju da je globalna srednja razina mora početkom 2025. godine bila na razini sličnoj onoj u 2024., ali je od tada počela lagano padati što je vjerojatno privremeno ponašanje povezano s unutarnjom klimatskom varijabilnosti koja se nadovezuje na dugoročni pozitivni trend. Porast razine mora ima kaskadne štetne utjecaje na obalne ekosustave i infrastrukturu, te štetne učinke putem poplava i kontaminacije podzemnih voda slanom vodom. Razlog ubrzavanja rasta razine mora je zagrijavanje dubokog oceana, ubrzavanje topljenja ledenog pokrivača Zemlje i povećanje volumena oceana zbog globalnog zagrijavanja atmosfere. Budući da će se zagrijavanje oceana nastaviti stoljećima čak i ako prestanu emisije stakleničkih plinova, razina mora nastavit će rasti na istoj vremenskoj skali. Skoro 11 % ukupne ljudske populacije (oko 900 milijuna ljudi) živi na niskim obalnim područjima koja su izravno izložena opasnostima od godišnjih poplava.

PROMJENA GLOBALNE SREDNJE RAZINE MORA U RAZDOBLJU OD 1993. DO RUJNA 2025.

(Zasjenjeno područje označava nesigurnost)

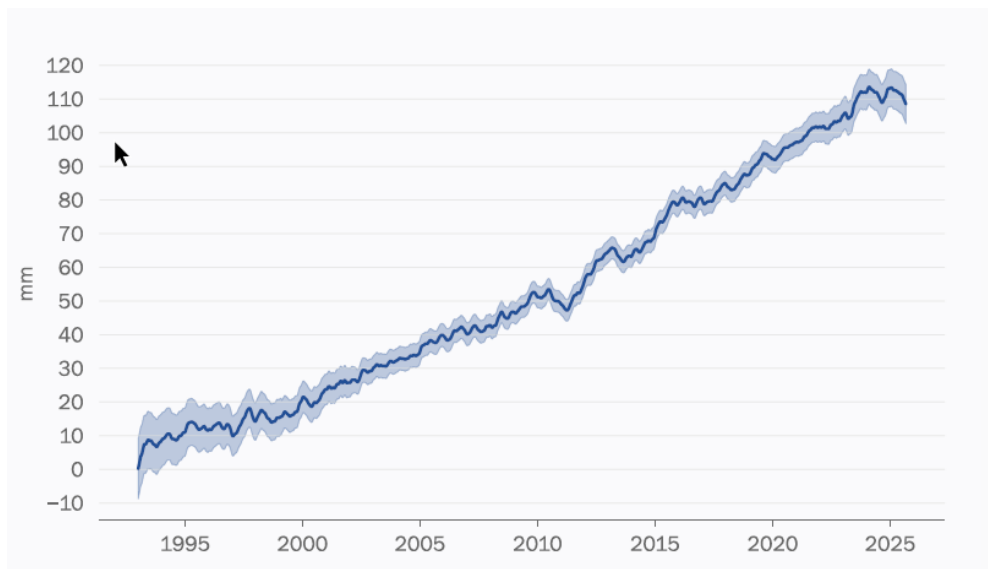

f.) Ravnoteža mase ledenjaka je ravnoteža između povećanja i smanjenja mase ledenjaka i ona je izrazito narušena zbog zagrijavanja atmosfere tako što ledenjaci u toplim razdobljima gube više mase nego što se mase stvara u hladnim razdobljima (negativna bilanca mase ledenjaka). Razdoblje 2022. - 2024. godine predstavlja najvišu negativnu trogodišnju bilancu mase ledenjaka dosad. Sedam od deset godina s najvišom negativnom bilancom mase ledenjaka od 1950. bile su od 2016. godine naovamo. Iznimno negativne bilance mase ledenjaka uočene su u Norveškoj, Švedskoj, otočju Svalbard, srednjoj Europi i tropskim Andama. 2024. godina je bila treća uzastopna godina u kojoj je svih 19 praćenih ledenjačkih područja diljem svijeta zabilježilo neto gubitak mase. U regiji Latinske Amerike i Kariba, Venezuela je izgubila svoj posljednji ledenjak (Humboldt) pridruživši se Sloveniji te su to prve dvije zemlje koje su izgubile sve svoje ledenjake u moderno doba. U Africi, posljednji preostali ledenjaci, uključujući one na planini Kilimandžaro, sada su na rubu nestanka, dok su u jugozapadnom Pacifiku ledenjaci na planini Puncak Jaya u Indoneziji gotovo potpuno izgubljeni. Ovi regionalni nalazi naglašavaju povlačenje kriosfere i imaju dalekosežne implikacije i za lokalne vodne resurse i za globalni porast razine mora. Povlačenje ledenjaka povećava kratkoročne opasnosti, šteti gospodarstvima i ekosustavima te dugoročnoj sigurnosti pitke vode.

g.) Zbog povećanja temperature morske vode dolazi do smanjenja količine otopljenog kisika u morskoj vodi (deoksigenacija) pa se procjenjuje da je od sredine 20. stoljeća količina otopljenog kisika u morskoj vodi pala za 1 – 2 %.

h.) U 2024. godini opsezi morskog leda kroz godišnji ciklus na Arktiku i na Antarktiku bili su ispod njihovih odgovarajućih prosjeka u razdoblju 1991. - 2020. godine. U svih posljednjih 18 godina zabilježeni su najmanji opsezi arktičkog morskog leda. U 2025. godini opseg morskog leda na Antarktiku i Arktiku i dalje je bio ispod prosjeka. Opseg arktičkog morskog leda dosegao je svoj godišnji maksimum od 13,8 milijuna km² oko 19. ožujka 2025. i to je najniži maksimalni opseg u satelitskim zapisima. Opseg antarktičkog morskog leda dosegao je svoj godišnji minimum od 2,1 milijun km² oko 24. veljače 2025., što je treći najniži opseg u satelitskim zapisima (1978. - 2025.), a najniži je bio 2023. godine. Godišnji maksimalni opseg antarktičkog morskog leda od 17,9 milijuna km² dosegnut je oko 16. rujna 2025. godine. Maksimalni opseg u 2025. godini treći je najniži u satelitskim zapisima, a najniži je bio 2023. godine.

i.) Klimatski utjecaj na ekosustave i okoliš je posebno izražen. Antropogene klimatske promjene izazivaju, između ostalog, promjene u fenološkim pojavama, odnosno periodičnosti životnih ciklusa biljaka i životinja pod utjecajem sezonskih i godišnjih varijacija (npr. cvjetanje drveća, migracije ptica, klijanje, listanje, liježenje iz jaja itd.) u kopnenim i vodenim ekosustavima. Poseban problem proizlazi iz činjenice što sve vrste u ekosustavu ne reagiraju na iste klimatske utjecaje istom brzinom zbog čega dolazi do fenoloških neusklađenosti koje desinkroniziraju ekološke interakcije i ugrožavaju funkciju ekosustava. Tipični primjer je raniji povratak ptica selica u područje gnježdenja, a istovremeno kasnije listanje i kasnije liježenje kukaca kojima se te ptice hrane što dovodi do toga da mlade ptice nemaju dovoljno hrane i konačno se smanjuje njihov broj, a s druge strane to pogoduje množenju kukaca, uključujući i one koji čine štete na usjevima. Između ostalog, ove desinkronizacije ekoloških pojava imaju

veliki utjecaj na proizvodnju hrane i stoga na sigurnost izvora hrane za sve brojniju ljudsku populaciju.

j.) Ekstremni vremenski događaji 2024. godine doveli su do najvećeg broja novih godišnjih raseljavanja još od 2008. godine te uništili domove, kritičnu infrastrukturu, šume, poljoprivredna zemljišta i biološku raznolikost. Složeni učinak raznih šokova, poput intenziviranja sukoba, suše i visokih domaćih cijena hrane, doveo je do pogoršanja prehrambene krize u 18 zemalja svijeta već do sredine 2024. godine. U 2024. godini najveći utjecaj su imali tropski cikloni i veliki uragani s mnogo smrtnih slučajeva i s ogromnim ekonomskim gubicima. Do kolovoza 2025. godine najizraženiji ekstremni vremenski događaji i događaji vezani za klimu bili su sljedeći: požari u Republici Koreji, toplinski valovi u Istočnoj Aziji (41,8 °C u Japanu), tropska oluja Wipha u južnoj Kini, Viet Namu, Tajlandu i Mynamru, monsunske poplave u Indiji i Bangladešu, suša u jugozapadnoj Aziji, mozambički tropski cikloni, poplave u Nigeriji, Kongu i Južnoj Africi, suša u Amazoniji, europski i istočno mediteranski toplinski valovi (Turska 50,5 °C, Portugal 46,6 °C, Španjolska 46,0 °C), požari u Kaliforniji, poplave u Teksasu. Oni su doveli do daljnjeg oštećivanja obradivog zemljišta, narušavanja izvora prihoda, produbljanja siromaštva i doprinijeli su raseljavanju u više svjetskih regija.

1.3. Smanjivanje antropogenih emisija stakleničkih plinova

Ograničavanje globalnog zagrijavanja uzrokovanog ljudskim djelovanjem na određenu razinu zahtijeva ograničavanje ukupnih emisija ugljikova dioksida postizanjem neto nulte (uklanjanje je jednako emisijama) ili neto negativne emisije ugljikova dioksida (uklanjanje je veće od emisija), zajedno s velikim smanjenjem emisija drugih stakleničkih plinova. Za ostvarenje globalne neto nulte emisije stakleničkih plinova nužno je da se sve preostale emisije ugljikova dioksida i emisije ostalih stakleničkih plinova koji nisu ugljikov dioksid, uravnoteže uklanjanjem ugljikova dioksida putem njegovog trajnog skladištenja. Globalne neto nulte emisije ugljikova dioksida ili stakleničkih plinova mogu se postići čak i ako neki sektori i regije imaju neto emisije veće od uklanjanja, pod uvjetom da drugi sektori i regije postignu neto negativne emisije. Usvajanje i provedba ciljeva neto nulte emisije različitih zemalja i regija također ovisi o poštivanju načela pravednosti i njihovim kapacitetima da ostvare zadane ciljeve smanjenja emisija. Mnoge zemlje su izrazile namjeru postizanja neto nulte emisije stakleničkih plinova ili neto nulte emisije ugljikova dioksida do sredine 21. stoljeća.

Prema Posebnom izvješću o globalnom zatopljenju od 1,5 °C Međuvladinog panela za klimatske promjene (SR1.5) potrebno je ograničiti rast globalne temperature do najviše 1,5 °C iznad razine u predindustrijskom razdoblju i to je jedan od ciljeva Pariškog sporazuma. Sama Europska unija je zacrtala postizanje klimatske neutralnosti na svom teritoriju u 2050. godini čime bi se uspostavila ravnoteža između antropogenih emisija ugljikova dioksida i prirodnih spremnika koji ga apsorbiraju (šume, pašnjaci i dr.). To znači da bi različitim mjerama trebalo emisije iz svih sektora približiti nuli, dok bi preostale emisije koje će još uvijek postojati u nekim sektorima (poljoprivreda, promet) trebalo kompenzirati mjerama za povećanje prirodnih spremnika koji apsorbiraju ugljikov dioksid ili tehnološkim postupcima kao što su hvatanje i

korištenje ugljika (CCU), hvatanje i skladištenje ugljika (CCS), direktno hvatanje i skladištenje ugljika iz zraka (DACCS) i korištenje bioenergije (energije dobivene iz biomase koja se sastoji od mrtvih, ali još nefosiliziranih organizama, uglavnom biljaka) s hvatanjem i skladištenjem ugljika (BECCS).

Klimatske promjene će imati sve snažnije negativne učinke, barem u idućih pet desetljeća, što naglašava potrebu za ulaganjem u ublažavanje i prilagodbu klimatskim promjenama. U tom kontekstu osobito značenje ima ispunjavanje obaveza prema Pariškom sporazumu te postavljanje i dostizanje ambicioznijih ciljeva smanjenja emisija.

Zbog sveobuhvatnosti djelovanja klimatskih promjena Republika Hrvatska je ranjiva na klimatske promjene kao i sve druge zemlje svijeta i ima interes djelatno pridonositi globalnim naporima za prilagodbu klimatskim promjenama i za ublažavanje klimatskih promjena. Glavni cilj je smanjivanje emisija stakleničkih plinova bez ugrožavanja gospodarskoga razvoja, konkurentnosti tvrtki, individualnoga standarda i zaposlenosti.

Postizanje ciljeva smanjenja emisija stakleničkih plinova u Europskoj uniji temelji se na tri stupa: EU sustavu trgovanja emisijskim jedinicama stakleničkih plinova (*EU Emissions Trading System*, EU ETS), ciljevima za obnovljive izvore energije i energetske učinkovitosti.

Za sektore izvan EU sustava trgovanja emisijskim jedinicama stakleničkih plinova (poljoprivreda, promet, zgradarstvo, gospodarenje otpadom i manje intenzivna industrija) državama članicama Europske unije se utvrđuju godišnje emisijske kvote (AEA) i te kvote države članice ne smiju prekoračiti ako žele postići svoj cilj smanjenja emisija u 2030. godini. Kako bi se državama članicama olakšalo postizanje njihovih ambicioznih ciljeva u 2030. godini, utvrđeno je nekoliko fleksibilnih mogućnosti (*carry over, banking, borrowing, transfer*, odnosno kupovina/prodaja jedinica). Ukoliko godišnje emisije stakleničkih plinova neke države članice Europske unije (pa tako i Republike Hrvatske) iz sektora izvan EU sustava trgovanja emisijskim jedinicama stakleničkih plinova premaše vrijednost dodijeljene godišnje emisijske kvote stakleničkih plinova, ona, pored ostalih fleksibilnih mogućnosti (*borrowing*), može na tržištu emisijskih jedinica kupiti jedinice godišnje emisijske kvote u onoj količini koliko su joj emisije premašile dodijeljenu godišnju emisijsku kvotu. Vrijedi i obrnuto, ako su godišnje emisije stakleničkih plinova neke države članice Europske unije (pa tako i Republike Hrvatske) iz sektora izvan EU sustava trgovanja emisijskim jedinicama stakleničkih plinova niže od vrijednosti dodijeljene godišnje emisijske kvote stakleničkih plinova, ona može, pored drugih fleksibilnih mogućnosti (*carry over, banking*), na tržištu emisijskih jedinica prodati jedinice godišnje emisijske kvote u onoj količini za koliko su joj emisije niže od dodijeljene godišnje emisijske kvote.

Uredbom o obvezujućem godišnjem smanjenju emisija stakleničkih plinova u državama članicama od 2021. do 2030. godine (ESR uredba) i Uredbom o uključivanju emisija i uklanjanja stakleničkih plinova iz sektora Korištenja zemljišta, prenamjene zemljišta i šumarstva (LULUCF) u okvir za klimatsku i energetske politiku do 2030. godine (LULUCF uredba) i njihovim izmjenama, pridonosi se mjerama u području klime za ispunjenje obveza u

okviru Pariškog sporazuma. Prema LULUCF uredbi svaka država članica Europske unije, mora osigurati takve uvjete da od 2021. do 2025. godine emisije stakleničkih plinova u sektoru Korištenja zemljišta, prenamjene zemljišta i šumarstva ne premašuju njihova uklanjanja ponorima. U sljedećem razdoblju, od 2026. do 2030. godine, Europska unija ima zajednički cilj povećanja neto ponora od 310 Mt CO₂eq, a Republika Hrvatska u 2030. godini mora imati neto ponore od minimalno vrijednosti koja je utvrđena provedbenom odlukom Komisije, a koja se dobije zbrajanjem prosječnih vrijednosti emisija u 2016., 2017. i 2018. godini (iz izvješća o inventaru stakleničkih plinova za 2025. godinu) i cilja za Republiku Hrvatsku koji iznosi -593 kt CO₂eq.

Republika Hrvatska je stranka Okvirne konvencije Ujedinjenih naroda o promjeni klime (UNFCCC) i ima obavezu smanjenja emisija stakleničkih plinova u odnosu na razinu emisija u baznoj 1990. godini. Pariškim sporazumom, usvojenim 2015. godine, dugoročno su određene obveze smanjenja/ograničenja emisija nakon 2020. godine. Pariški sporazum je globalni sporazum i pravno obvezujući za sve države svijeta, uključujući i Republiku Hrvatsku, koja ga je ratificirala 2017. godine.

U skladu s ESR uredbom, do sada je Republika Hrvatska za razdoblje od 2021. do 2030. godine imala obavezu smanjiti svoje emisije stakleničkih plinova iz sektora izvan EU sustava trgovanja emisijskim jedinicama stakleničkih plinova za 7 % u odnosu na njene emisije u 2005. godini. Međutim, budući da klimatska izvješća pokazuju da emisije stakleničkih plinova na globalnoj razini i dalje rastu i kako bi ostali na putanji ograničenja porasta globalne temperature do 1,5 °C kako je zacrtano Pariškim sporazumom, pojavila se potreba za utvrđivanjem ambicioznijih ciljeva svim svjetskim državama. Stoga je Europska unija 2021. godine donijela Europski "zakon" o klimi (Uredba (EU) 2021/1119) kojim je:

- a.) uspostavljen okvir za postizanje klimatske neutralnosti u Europskoj uniji do 2050. godine (to znači uravnoteženje emisija i uklanjanja stakleničkih plinova koji se odnose na cijelu Europsku uniju),
- b.) utvrđen obvezujući cilj postizanja klimatske neutralnosti u Europskoj uniji do 2050. godine,
- c.) utvrđen cilj ostvarivanja negativnih emisija u Europskoj uniji nakon 2050. godine,
- d.) omogućeno utvrđivanje obvezujućeg cilja Europske unije u pogledu neto domaćeg smanjenja emisija stakleničkih plinova do 2030. godine za najmanje 55 % u odnosu na razinu emisija u 1990. godini i
- e.) uvedena pravila kako bi se osigurao neprekinuti napredak u ostvarenju globalnog cilja prilagodbe na klimatske promjene iz Pariškog sporazuma.

U skladu s ciljem postizanja klimatske neutralnosti u Europskoj uniji do 2050. godine, započelo se 2021. godine s prilagođavanjem cijelog zakonodavstva Europske unije (zakonodavni paket pod nazivom *Spremni za 55*), što je na kraju rezultiralo obavezom povećanja smanjenja emisija stakleničkih plinova svih država članica u svim sektorima, uključujući i podsektor Prometa. Tako je cilj smanjenja emisija stakleničkih plinova u Republici Hrvatskoj iz sektora izvan EU sustava trgovanja emisijskim jedinicama stakleničkih plinova povećan sa 7 % na 16,7 %. Ovaj ambiciozniji cilj zahtijeva ulaganje dodatnih napora u provođenje niza mjera za smanjenje emisija i u podsektoru Prometa. U skladu s novom

obavezom smanjenja emisija, u EU sustav trgovanja emisijskim jedinicama stakleničkih plinova će od 2025. godine biti uključeno i pomorstvo, a za zgradarstvo i cestovni promet od 2027. godine uspostavlja se analogni sustav EU ETS 2. Iako se time zgradarstvo i cestovni promet uključuju u EU sustav trgovanja emisijskim jedinicama, emisije iz tih podsektora i dalje će se obračunavati kao dio emisija sektora izvan EU sustava trgovanja emisijskim jedinicama stakleničkih plinova.

Europska komisija je 6. veljače 2024. godine objavila Komunikaciju o klimatskom cilju za 2040. godinu, koja služi kao podloga za ispunjavanje cilja već zadanog Europskim "zakonom" o klimi koji sadrži obavezu postizanja klimatske neutralnosti u Europskoj uniji do 2050. godine. U skladu sa znanstvenim savjetima Europskog znanstvenog savjetodavnog odbora za klimatske promjene i na temelju detaljne procjene utjecaja, u ovoj Komunikaciji se predlaže da cilj smanjenja neto emisija stakleničkih plinova u Europskoj uniji za 2040. godinu bude -90 % u odnosu na emisije u 1990. godini. U srpnju 2025. godine Europska komisija je predložila izmjenu Europskog "zakona" o klimi u skladu s tim novim klimatskim ciljem EU-a za 2040. godinu. U studenom 2025. godine države članice dogovorile su se o općem pristupu u Vijeću za okoliš o pravno obvezujućem glavnom cilju za 2040. godinu od -90 % s time da se 85 % od toga cilja postigne domaćim mjerama, a do 5 % putem visokokvalitetnih međunarodnih ugljičnih kredita. U prosincu 2025. godine Europski parlament i Vijeće postigli su privremeni politički dogovor o pravno obvezujućem klimatskom cilju za 2040. godinu, odnosno smanjenju neto emisija stakleničkih plinova za 90 %.

Prijedlog za 2040. godinu nadovezuje se na cilj smanjenja neto emisija stakleničkih plinova Europske unije od 55 % u odnosu na 1990. godinu te postavlja pragmatičan i fleksibilan put prema dekarboniziranom europskom gospodarstvu do 2050. godine. Smanjenje neto emisija Europske unije za 90 % do 2040. godine će:

- usmjeriti Europsku uniju na put prema klimatskoj neutralnosti do 2050. godine, izgrađivši zdraviju i sigurniju budućnost za Europljane,
- osigurati predvidljivost za građane, poduzeća i investitore, osiguravajući kompatibilnost resursa uloženi sada i u nadolazećim desetljećima s putem Europske unije prema klimatskoj neutralnosti, a uz izbjegavanje uzaludnih ulaganja u gospodarstvo fosilnih goriva,
- povećati konkurentnost europskih poduzeća, stvoriti stabilna radna mjesta te omogućiti Europskoj uniji razvoj tržišta čistih tehnologija budućnosti i
- učiniti Europu otpornijom i ojačati njezinu stratešku autonomiju.

Prijedlog cilja za 2040. godinu uvodi mogućnost korištenja fleksibilnih mogućnosti u načinu na koji se ciljevi mogu postići i podržava stvaranje pravog poticajnog okruženja. Ove nove fleksibilne mogućnosti uključuju:

- ograničeno korištenje visokokvalitetnih međunarodnih ugljičnih kredita u drugom dijelu razdoblja 2030. - 2040. godina,
- korištenje domaćih trajnih uklanjanja u EU sustavu trgovanja emisijskim jedinicama (EU ETS) i
- poboljšane fleksibilne mogućnosti u svim sektorima.

Države članice Europske unije su također postigle dogovor o novom nacionalno utvrđenom doprinosu Europske unije (NDC) u okviru Pariškog sporazuma. Novi NDC Europske unije, koji je 5. studenoga 2025. godine podnesen Okvirnoj konvenciji Ujedinjenih naroda o promjeni klime (UNFCCC), utvrđuje novi zajednički cilj smanjenja neto emisija stakleničkih plinova u Europskoj uniji do 2035. godine za 66,25 - 72,5 % ispod razine emisija u 1990. obuhvaćajući sve sektore gospodarstva i sve stakleničke plinove. Ovo je ambiciozna prekretnica na putu do neto smanjenja emisija stakleničkih plinova od 90 % do 2040. u usporedbi s razinom emisija u 1990., što vodi prema klimatskoj neutralnosti Europske unije do 2050. godine.

Republika Hrvatska kao punopravna članica Europske unije izravno primjenjuje propise Europske unije povezane s klimatskim promjenama i energetikom, provodeći mjere za njihovu primjenu, među kojima posebno važno mjesto zauzima izrada i aktivno provođenje dugoročnih strategija. Stoga je Ministarstvo zaštite okoliša i zelene tranzicije izradilo Strategiju niskougljičnog razvoja Republike Hrvatske do 2030. s pogledom na 2050. godinu kojom se određuje put Republike Hrvatske prema konkurentnom gospodarstvu s niskom emisijom stakleničkih plinova, a koja je usvojena 2021. godine. Ovaj je dokument sveobuhvatna gospodarska, razvojna i okolišna strategija koja obuhvaća inovacije, transfer naprednih tehnologija, značajne strukturne promjene i mjere u svim sektorima, uključujući i podsektor Prometa. Republika Hrvatska je također usvojila Strategiju energetskog razvoja Republike Hrvatske do 2030. s pogledom na 2050. godinu i ažurirani Integrirani nacionalni energetski i klimatski plan Republike Hrvatske za razdoblje od 2021. do 2030. godine, koji sadrži sve mjere koje Republika Hrvatska provodi i one koje bi trebala provoditi s utvrđenim ciljem smanjenja emisija i povećanja ponora.

1.4. Promet i klima

Glavni izvori stakleničkih plinova su: izgaranje fosilnih goriva, industrijski procesi, odlaganje otpada, poljoprivredna proizvodnja i stočarstvo, dok sječa šuma ima višestruki utjecaj na povećanje koncentracije stakleničkih plinova. Naime, izgaranje drva izravni je izvor emisija stakleničkih plinova u atmosferu, pri čemu se istodobno smanjuje kapacitet najmoćnijeg prirodnog mehanizma za uklanjanje ugljikova dioksida iz atmosfere - fotosinteze autotrofnih organizama.

Glavni staklenički plin proizveden djelovanjem čovjeka je ugljikov dioksid (CO₂). Kao i u većini zemalja, najznačajniji antropogeni izvori emisija ugljikova dioksida u Republici Hrvatskoj su: procesi izgaranja fosilnih goriva u prometu i za potrebe proizvodnje električne energije i/ili topline te industrijski procesi.

Razvijen i djelotvoran promet robe i putnika uvjet je za uspješan gospodarski razvoj suvremenog društva. Promet je istovremeno bitna gospodarska grana koja pridonosi turizmu, gospodarskom rastu, zapošljavanju, jačanju konkurentnosti i stvaranju dobiti. Međutim, pozitivne učinke prometa nužno je promatrati i u odnosu na činjenicu da je on istodobno i izvor niza problema kao što su: onečišćenje zraka, "kisele kiše", buka, prometne nesreće, prometna

zagušenja, visoke emisije ugljikova dioksida i drugih štetnih tvari te gubitak kontinuiteta biotopa.

Podsektor Prometa je veliki izvor emisija ugljikova dioksida (CO₂), ali i drugih stakleničkih plinova kao što su metan (CH₄) i didušikov oksid (N₂O) kao i niza drugih štetnih tvari. Prilikom izgaranja goriva u motorima cestovnih vozila oslobađaju se ispušni plinovi koji sadrže više od stotinu raznih spojeva koji su otrovni ili na neki način štetni za ljudsko zdravlje i za okoliš. U ispušnim plinovima motora cestovnih vozila nalaze se: ugljikov dioksid (CO₂), ugljikov monoksid (CO), ugljikovodici (HC) (na primjer benzen, C₆H₆), dušikovi oksidi (NO_x), nitratna kiselina (HNO₃) (nastaje oksidacijom NO₂), sumporovi oksidi (na primjer sumporov(IV) oksid (SO₂) koji se u atmosferi oksidira u sumpor(VI) oksid (SO₃) koji s atmosferskom vodom daje sulfatnu kiselinu (H₂SO₄) čime nastaju "kisele kiše"), sitne krute čestice (PM), nemetanski hlapivi ugljikovodici (NMHC), teški metali (npr. olovo (Pb) i njegovi spojevi, kadmij (Cd), živa (Hg)), metan (CH₄) (u ispušnim plinovima vozila na prirodni plin), dušik (N₂), vodena para (H₂O), čađa, dim itd. Osim ispušnih plinova mora se uzeti u obzir i određena količina hlapivih tvari koje vozilo ispušta u okoliš iz spremnika i sustava za gorivo. Emisije su primarno ovisne o tehnologiji vozila/motora i svojstvima goriva. Homologacijskim propisima određene su dopuštene granice emisija određenih štetnih tvari s ciljem kontrole i smanjenja štetnih emisija iz vozila.

Emisije stakleničkih plinova iz podsektora Prometa uključuju emisije iz cestovnog, zračnog, željezničkog, pomorskog i riječnog prometa. Najveći udio emisija ugljikova dioksida iz podsektora Prometa 2023. godine bio je upravo iz cestovnog prometa (7 359,90 kt CO₂eq), a potom iz pomorskog i riječnog prometa (149,36 kt CO₂eq), te željezničkog (42,26 kt CO₂eq) i zračnog prometa (30,39 kt CO₂eq) (podaci iz NIR-a 2025).

EMISIJE U PODSEKTORU PROMETA (izražene u kt CO₂eq) PO GODINAMA

	1990.	2000.	2005.	2010.	2015.	2020.	2021.	2022.	2023.
Zračni promet	6,7	25,6	38,0	31,6	31,0	16,8	22,5	26,0	30,4
Cestovni promet	3 604,1	4 292,9	5 316,8	5 700,1	5 728,4	5 600,2	6 036,9	6 499,4	7 359,9
Željeznički promet	152,1	95,3	106,5	99,5	61,1	46,4	49,9	51,3	42,3
Pomorski i riječni promet	135,8	87,6	101,8	117,6	131,8	128,6	150,0	154,5	149,4
Ukupno	3 898,6	4 501,4	5 563,1	5 948,9	5 952,4	5 792,0	6 259,3	6 731,2	7 581,9

Cestovni promet uključuje sve tipove osobnih automobila, lakih gospodarskih vozila, teških gospodarskih vozila, autobusa, mopeda i motocikala. Ovi pokretni izvori emisija koriste različite vrste tekućih i plinovitih goriva, uglavnom benzinsko i dizelsko gorivo, te emitiraju značajne količine stakleničkih plinova i onečišćivača zraka.

Prema podacima iz Izvješća o inventaru stakleničkih plinova za 2025. godinu (NIR 2025), najveći udio emisija stakleničkih plinova u Republici Hrvatskoj u 2023. godini je imao sektor Energetike (69,4 %) (te je on dakle glavni izvor antropogenih emisija stakleničkih

plinova u Republici Hrvatskoj), potom sektor Industrijskih procesa i korištenja proizvoda (13,8 %) te sektor Poljoprivrede (9,2 %) i sektor Otpada (7,6 %). U sektoru Energetike najveći dio emisija (43,0 % od ukupnih emisija u sektoru Energetike) nastaje upravo kao posljedica izgaranja i isparavanja fosilnih goriva u prometu. Emisije iz podsektora Prometa u 2023. godini bile su za 11,2 % više u odnosu na 2022. godinu kao rezultat veće potrošnje goriva u cestovnom prometu. U 2023. godini u podsektoru Prometa su najviše emisije bile upravo iz cestovnog prometa (97,7 % svih emisija iz podsektora Prometa). U usporedbi s baznom 1990. godinom, emisije iz podsektora Prometa povećane su za 94,5 % kao rezultat povećanja broja vozila, ali i povećanja godišnje prijeđenih kilometara.

Važno je naglasiti da se Izvješće o inventaru stakleničkih plinova (NIR), koji je glavni izvor podataka o emisijama stakleničkih plinova u Republici Hrvatskoj, izrađuje svake godine za razdoblje od bazne godine (1990. godine) do zadnje kalendarske godine minus 2 godine (x-2). Stoga su posljednji dostupni podaci oni za 2023. godinu.

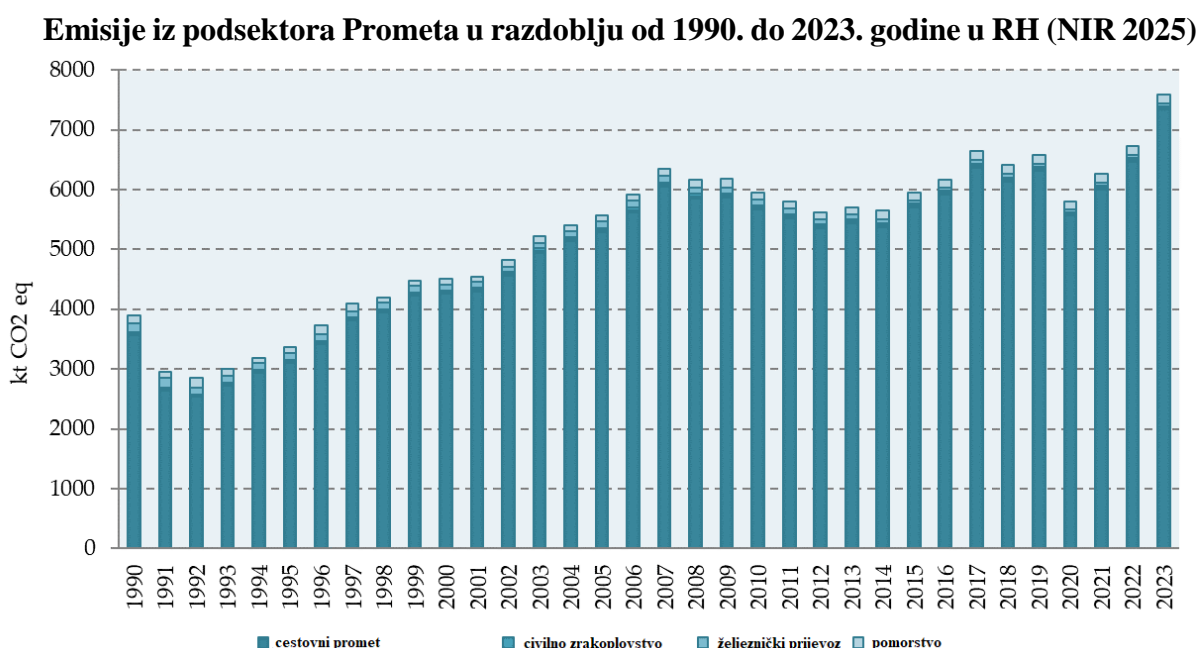

Mjere za smanjenje emisija stakleničkih plinova u prometu kojima se potiču promjene u prometnom sustavu kojima će se smanjiti onečišćenje okoliša i postići održiviji prometni sustav, su:

- propisivanje graničnih vrijednosti sastavnica i značajki kvalitete tekućih naftnih goriva;
- povećanje učinkovitosti vozila s obzirom na potrošnju goriva/energije;
- promjena tehnologija u proizvodnji vozila;
- informiranje potrošača o ekonomičnosti potrošnje goriva i emisijama ugljikova dioksida novih osobnih automobila;
- poticanje potencijalnih kupaca da prilikom kupovine vozila vode računa i o tome koliko vozila troše goriva i kolike su im emisije stakleničkih plinova;

- provedba pilot projekata i uspostava sustava izobrazbe vozača cestovnih vozila za ekološku vožnju;
- korištenje obnovljivih izvora energije to jest alternativnih goriva koja nisu fosilna (pod obnovljivim gorivima se podrazumijevaju biogoriva, tekuća biogoriva, goriva iz biomase i obnovljiva goriva nebiološkog porijekla (RFNBO)), uključujući i električnu energiju;
- razvoj infrastrukture za vozila s pogonom na alternativna goriva;
- financijski poticaji za kupnju hibridnih i električnih vozila;
- razvoj funkcionalno povezanih kombiniranih načina prijevoza i održivih prometnih sustava u urbanim područjima;
- korištenje javnog prijevoza i prijevoznih sredstava koja troše manje goriva ili ne troše fosilna goriva.

Osim mjera za smanjenje emisija iz vozila, učinkovite su i mjere kojima se cestovni promet zamjenjuje drugim oblicima prijevoza.

U 2025. godini registrirano je 2.702.217 motornih vozila, od toga su 76,2 % (2.058.313) osobni automobili, 2,6 % mopedi i 4,5 % motocikli.

U 2025. godini registrirano je 12.618 osobnih automobila, 4.829 mopeda, 1.159 motocikala i 954 teretna vozila na električni pogon, odnosno 42.702 osobna automobila, dva mopeda, četiri motocikla i 52 teretna vozila na hibridni pogon. U odnosu na 2024. godinu to je smanjenje ukupnog broja vozila na električni i hibridni pogon za 13,5 %.

1.5. Vozila, njihove emisije ugljikova dioksida i ostalih štetnih plinova

Promet je jedini sektor u kojemu su u Europskoj uniji od 1990. godine emisije u porastu. Prema Europskoj agenciji za okoliš emisije iz podsektora Prometa u Europskoj uniji ne smanjuju se dovoljno kako bi se ograničio njihov utjecaj na okoliš i klimu. Promet ostaje značajan izvor onečišćenja zraka, posebno sitnim česticama i dušikovim dioksidom, iako su se, zahvaljujući poduzetim mjerama, te emisije u posljednjem desetljeću smanjile. Promet je i glavni izvor okolišne buke u Europskoj uniji. U Europskoj uniji više od 70 % ukupnih emisija iz prometa čini cestovni prijevoz lakim i teškim vozilima. Kako bi se u Europskoj uniji postigla klimatska neutralnost do 2050. godine, potrebno je u Europskoj uniji smanjiti emisije iz prometa za 90 %.

Na razini Europske unije, a prema podacima Europske agencije za okoliš, od 2007. do 2013. godine emisije iz prometa su se svake godine smanjivale. Međutim, od 2013. godine emisije stakleničkih plinova iz prometa su u porastu. Tako su u razdoblju od 2018. do 2019. godine emisije iz prometa u Europskoj uniji porasle za 0,8 %, a u 2020. godini pale zbog velikog smanjenja prometnih aktivnosti zbog pandemije bolesti COVID-19. Međutim, od 2021. godine emisije iz prometa u Europskoj uniji ponovno rastu. Emisije se povećavaju unatoč poboljšanju učinkovitosti vozila. To je povećanje u skladu s povećanjem broja vozila i povećanjem razine gospodarske aktivnosti te povećanjem potražnje za prijevozom putnika i tereta. U podsektoru Prometa nije zabilježen isti postupni pad emisija kao u ostalim sektorima. Naime, emisije iz

prometa su se počele smanjivati tek u 2007. godini i dalje su veće nego u baznoj 1990. godini. Unutar ovog podsektora, daleko najveće emisije u Europskoj uniji upravo su iz cestovnog prometa (čak 77 % u 2020. godini).

Osobni automobili i laka gospodarska vozila najveći su izvor emisija stakleničkih plinova iz prometa u Europskoj uniji. Europska unija je uspostavila sveobuhvatni pravni okvir za smanjenje emisija ugljikova dioksida iz osobnih automobila i lakih gospodarskih vozila kao dio napora za osiguranje smanjenja emisija stakleničkih plinova prema Pariškom sporazumu. Zakonodavni okvir Europske unije postavio je obvezujuće ciljeve smanjenja emisija ugljikova dioksida za osobne automobile i laka gospodarska vozila, a potom su utvrđeni novi, viši standardi emisija ugljikova dioksida novih osobnih automobila te lakih i teških gospodarskih vozila u skladu s povećanjem cilja smanjenja ukupnih emisija u Europskoj uniji za 55 %. Predviđa se kako će se prosječne emisije iz prometa svake godine smanjivati kako će industrija vozila provoditi mjere u svrhu postizanja tih ciljeva.

Europska strategija za mobilnosti s niskom razinom emisija ima za cilj poboljšanje kvalitete zraka, smanjenje razine buke, smanjenje razina prometnih zagušenja i poboljšanje sigurnosti prometa. Ovi bi se ciljevi trebali ostvariti korištenjem osobnih automobila koji troše manje energije, uspostavom bolje infrastrukture za alternativna goriva, razvojem funkcionalnije povezanosti različitih vrsta prijevoza te većom sigurnosti uz manje zastoja zahvaljujući uvođenju digitalnih tehnologija. Prioritetna područja djelovanja u okviru ove strategije su:

a.) povećanje učinkovitosti prometnog sustava na najbolji mogući način pomoću digitalnih tehnologija, utvrđivanje cijena prilagođavanjem potrošnji (*smart pricing*) i daljnjim poticanjem prelaska na načine prijevoza s nižim emisijama,

b.) ubrzanje razvoja alternativnih oblika energije s niskim emisijama prilagođenih potrebama prijevoza, poput naprednih biogoriva, električne energije, vodika i obnovljivih sintetičkih goriva (tekuća i plinovita goriva čiji energetski sadržaj potječe iz obnovljivih izvora koji nisu biomasa, (RFNBO, e-goriva)) te uklanjanjem prepreka za elektrifikaciju prometa i

c.) prelazak na korištenje vozila s nultom emisijom (Pored nužnosti poboljšanja motora s unutarnjim izgaranjem, Europska unija treba ubrzati prijelaz na korištenje vozila s niskim i nultim emisijama (ZLEV) i istovremeno dekarbonizirati postojeći vozni park u državama članicama. Tržište rabljenih vozila uzrokuje rizik od premještanja emisija ugljikova dioksida i onečišćenja zraka u gospodarski manje razvijene države članice Europske unije, pa je zbog toga potrebno ubrzati smanjenje emisija iz postojećeg voznog parka poticanjem zamjenjivanja vozila s motorom s unutarnjim izgaranjem električnim vozilima na baterije (BEV) i električnim vozilima s gorivim ćelijama (FCEV).).

U sklopu zakonodavnog paketa *Spremni za 55*, Europska komisija je 2021. godine predložila više standarde emisija ugljikova dioksida za osobne automobile i laka gospodarska vozila. Ovaj prijedlog ima tri glavna cilja:

a.) doprinijeti klimatskim ciljevima Europske unije do 2030. i 2050. godine smanjenjem emisija ugljikova dioksida osobnih automobila i lakih gospodarskih vozila, s obzirom na to da je rano djelovanje važno zbog vijeka trajanja vozila,

b.) pružiti koristi građanima kroz masovnu upotrebu vozila s nultom emisijom u obliku bolje kvalitete zraka, uštede energije i nižih troškova vlasništva vozila i

c.) poticati inovacije u tehnologijama s nultom emisijom, podržati tehnološko vodstvo proizvođača i dobavljača u Europskoj uniji i stvarati nova radna mjesta u sektoru.

U skladu s povećanjem klimatskih ambicija Europske unije, postrožene su standardne vrijednosti emisija ugljikova dioksida za nove osobne automobile (kategorija M1), koji se prvi put registriraju u Europskoj uniji i koji prethodno nisu bili registrirani izvan Europske unije i za nova laka gospodarska vozila (kategorija N1), koja se prvi put registriraju u Europskoj uniji i koja prethodno nisu bila registrirana izvan Europske unije. Od 1. siječnja 2020. do 1. siječnja 2025. godine vrijednost prosječnih emisija ugljikova dioksida svih novih osobnih automobila u Europskoj uniji trebale bi biti 95 g CO₂/km, a vrijednost prosječnih emisija ugljikova dioksida svih novih lakih gospodarskih vozila trebale bi biti 147 g CO₂/km. Od 1. siječnja 2025. do 1. siječnja 2030. godine prosječne emisije ugljikova dioksida svih novih osobnih automobila i svih novih lakih gospodarskih vozila u Europskoj uniji trebalo bi smanjiti za 15 % u odnosu na ciljnu vrijednost u 2021. godini. Od 1. siječnja 2030. do 1. siječnja 2035. godine prosječne emisije ugljikova dioksida svih novih osobnih automobila u Europskoj uniji trebalo bi smanjiti za 55 %, a prosječne emisije ugljikova dioksida svih novih lakih gospodarskih vozila za 50 % u odnosu na ciljnu vrijednost u 2021. godini. Od 1. siječnja 2035. godine prosječne emisije ugljikova dioksida svih novih osobnih automobila i svih novih lakih gospodarskih vozila u Europskoj uniji trebalo bi smanjiti za 100 % u odnosu na ciljnu vrijednost u 2021. godini, to jest sva nova vozila trebala bi imati nultu emisiju. Time se zapravo zabranjuje proizvodnja motora s unutarnjim izgaranjem nakon 1. siječnja 2035. godine, odnosno nakon tog datuma na tržište se više neće moći stavljati novi osobni automobili i nova laka gospodarska vozila s emisijama ugljikova dioksida.

Problem emisija stakleničkih plinova u podsektoru Prometa potaknuo je Europsku komisiju (EK) na donošenje Paketa za automobilsku industriju (*Automotive package*), kojeg je EK predstavila 16. veljače 2025. godine i o kojem države članice sada već raspravljaju. Riječ je o većem broju propisa, od kojih su neki izmjene već postojećih propisa, a neki potpuno novi propisi, kojima se postavlja ambiciozan, praktičan i realan okvir politike kako bi se osigurala klimatska neutralnost i strateška neovisnost Europske unije do 2050. godine, a istovremeno proizvođačima vozila pružila veća fleksibilnost i pojednostavila pravila za industrije Europske unije. Naime, postavljeni ciljevi smanjenja emisija za automobilsku industriju Europske unije su ambiciozni te se ovim paketom propisa, između ostaloga, nastoji olakšati postizanje njenih ciljeva kako bi ostala konkurentna, a da se istovremeno ne zadire u konačne ciljeve smanjenja emisija stakleničkih plinova kako su utvrđeni u NDC-u Europske unije. Paket za automobilsku industriju uključuje:

- izmjene standarda emisija CO₂ za nove osobne automobile te za nova laka i za nova teška gospodarska vozila kako bi se proizvođačima tih vozila omogućila fleksibilnost, a kako bi mogli ispuniti svoje ciljeve smanjenja emisija CO₂ na najisplativiji način,
- prijedlog nove uredbe o "čistim" korporativnim vozilima kojom se uvodi obaveza uvođenja vozila s niskim i nultim emisijama u korporativne vozne parkove,

- tzv. *Battery Booster* putem kojega će Europska unija uložiti 1,8 milijardi eura u razvoj lanaca vrijednosti baterija za električna vozila (proizvodnja baterija, pristup sirovinama za proizvodnju baterija) u potpunosti proizvedenih u Europskoj uniji, a s ciljem jačanja lokalne proizvodnje i osiguravanje sigurnosti opskrbe,
- tzv. *Automotive Omnibus* za smanjenje administrativnog opterećenja, smanjenje birokracije i stvaranje nove kategorije vozila za male pristupačne električne automobile proizvedene u Europskoj uniji, radi osiguravanja uštede troškova od približno 706 milijuna eura godišnje za industriju,
- odredbe o dostupnosti informacija za potrošače o potrošnji goriva i emisijama CO₂ u vezi s marketingom novih osobnih automobila radi poticanja potrošača da donose odluke na temelju jasnih i točnih informacija o učinkovitosti goriva i emisijama CO₂ novih i rabljenih automobila i lakih gospodarskih vozila,
- uvođenje nove standardne oznake za vozila koja će postati obavezna,
- izmjene niza uredbi u pogledu pojednostavljenja tehničkih zahtjeva i postupaka ispitivanja motornih vozila itd.

NOVA STANDARDNA OZNAKA ZA VOZILA

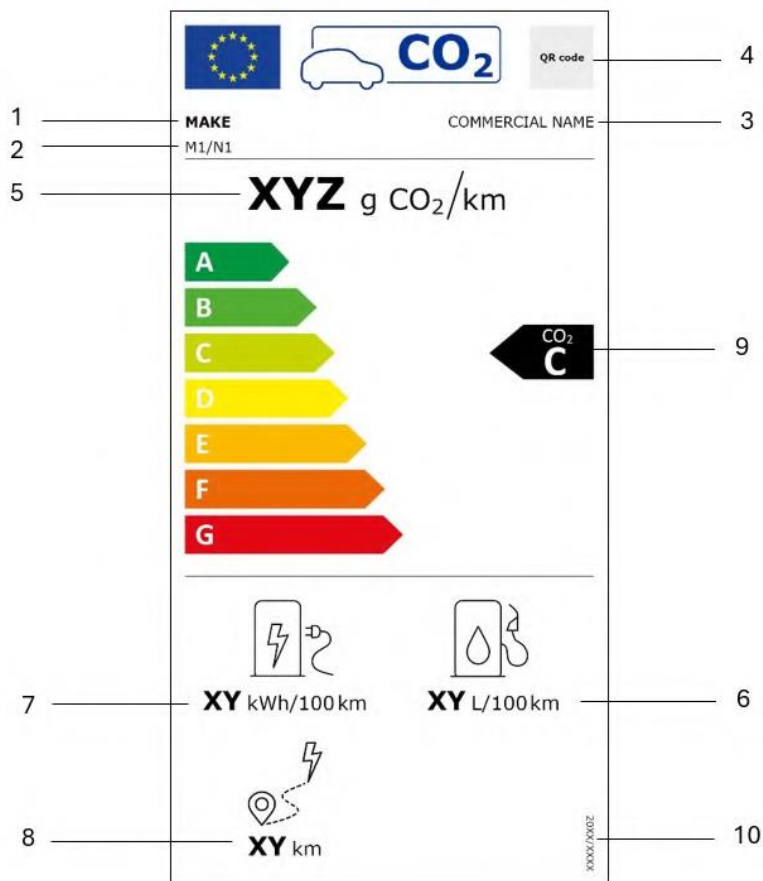

1 - trgovačko ime proizvođača vozila; 2 - kategorija vozila; 3 - komercijalno ime vozila; 4 - QR kod; 5 - emisije CO₂ u g CO₂/km; 6 - utrošak goriva u l/100 km; 7 - utrošak električne energije

u kWh/100 km; 8 - doseg vozila u km za u potpunosti električna vozila; 9 - razred CO₂ emisija; 10 - serijski broj uredbe kojom je propisana oznaka

Za ostvarivanje nultih emisija cijelog voznog parka Europske unije dostupne su i bit će i dalje dostupne različite tehnologije, a očekuje se i razvoj novih tehnologija. Tehnološke inovacije smatraju se preduvjetom za dekarbonizaciju mobilnosti u Europskoj uniji. Vozila s nultim emisijama (ZEV) za sada su električna vozila na baterije (BEV) i vozila s vodikovim gorivim ćelijama (HFCV). Vozila s vodikovim motorom s unutarnjim izgaranjem (HICEV) razlikuju se od vozila s vodikovim gorivim ćelijama. Ona nemaju emisije ugljikova dioksida, ugljikova monoksida i ugljikovodika, ali iz ispušne cijevi imaju emisije dušikovih oksida (NO_x) koji su indirektni staklenički plinovi, pa se takva vozila u najužem smislu ne mogu smatrati vozilima s nultim emisijama. Međutim takva vozila i učinkovita hibridna električna vozila na punjenje (PHEV), koja se označavaju kao vozila s nultim i niskim emisijama (ZLEV) (osobni automobili i laka gospodarska vozila (LGV) s emisijama iz ispušne cijevi od 0 do 50 g CO₂/km), mogu imati značajnu ulogu na putu tranzicije ka nultim emisijama cijelog voznog parka Europske unije.

Gradovi i lokalne vlasti igrat će ključnu ulogu u ostvarivanju ove strategije i oni već dodjeljuju poticaje za korištenje alternativne energije i za vozila s niskim emisijama, potiču aktivne oblike putovanja (biciklizam i pješaćenje), javni prijevoz te sheme zajedničkog korištenja automobila radi smanjenja zagušenja i onečišćenja.

Na poticaj Ministarstva zaštite okoliša i zelene tranzicije od 2014. godine na snazi je sustav kojim se obračun plaćanja posebne naknade za okoliš na vozila na motorni pogon provodi u odnosu na razinu emisija ugljikova dioksida i onečišćujućih tvari u zrak iz motornih vozila. Sustav se vodi prema načelu "onečišćivač plaća" u kojem su naknade za vozila s većim emisijama veće, čime se kupci motiviraju i usmjeravaju na donošenje odluke o kupnji učinkovitijih novih vozila s manjim emisijama ugljikova dioksida.

Kako bi mjere za smanjenje emisija stakleničkih plinova bile učinkovite, potrebno je potencijalne kupce novih vozila potanko obavještavati. Zbog toga već od 1999. godine u Europskoj uniji postoji obveza označavanja ekonomičnosti potrošnje vozila i emisija ugljikova dioksida iz novih osobnih automobila. U Republici Hrvatskoj je 2021. godine donesen novi Pravilnik o dostupnosti podataka potrošačima o službenoj potrošnji goriva i službenim specifičnim emisijama ugljikova dioksida novih osobnih vozila prema kojemu svaki dobavljač novih osobnih automobila namijenjenih prodaji u Republici Hrvatskoj na svakom prodajnom mjestu, uključujući promidžbene sajmove i elektroničke medije mora objaviti podatke o službenoj potrošnji goriva i službenim specifičnim emisijama ugljikova dioksida novih osobnih automobila.

1.6. Oznaka ekonomičnosti potrošnje goriva i emisija ugljikova dioksida

Dobavljač je dužan za svaki model novog osobnog automobila, koji stavlja na hrvatsko tržište radi prodaje ili davanja u *leasing*, izraditi oznaku ekonomičnosti potrošnje goriva i specifičnih emisija ugljikova dioksida.

Oznaka ekonomičnosti potrošnje goriva i emisija ugljikova dioksida sadrži:

- model osobnog automobila: marku, tip, varijantu ili izvedbu modela i vrstu goriva osobnog automobila na koje se odnosi;
- brojčanu vrijednost službene potrošnje goriva izraženu u litrama na 100 kilometara (l/100 km) ili u m³ na 100 kilometara (m³/100 km) ili u kWh na 100 km (kWh/100 km) zaokruženu na jedno decimalno mjesto;
- brojčanu vrijednost službenih specifičnih emisija ugljikova dioksida izraženih u gramima po kilometru (g/km) zaokruženu na najbliži cijeli broj;
- tekst koji glasi:

"Vodič o ekonomičnosti potrošnje goriva i emisijama CO₂ koji sadrži podatke za sve modele novih osobnih automobila dostupan je bez naknade na svim prodajnim mjestima i na mrežnim stranicama Ministarstva unutarnjih poslova."

- tekst koji glasi:

"Pored učinkovitosti korištenja goriva vozila, način vožnje i drugi čimbenici netehničke prirode utječu na potrošnju goriva i emisije CO₂ osobnih automobila. CO₂ je glavni staklenički plin odgovoran za globalno zatopljenje."

Oznaku ekonomičnosti potrošnje goriva i emisija ugljikova dioksida prodavač osobnog automobila je dužan vidljivo istaknuti na prodajnom mjestu na svaki model, odnosno u neposrednoj blizini svakog modela novog osobnog automobila koji je izložen radi prodaje ili davanja u *leasing*.

Oznaka ekonomičnosti potrošnje goriva i specifičnih emisija ugljikova dioksida mora biti izrađena u veličini 297 mm x 210 mm (A4) na podlozi bijele boje. Tekstualni dio mora biti jasan, pregledan i crne boje.

Vodič o ekonomičnosti potrošnje goriva i emisijama ugljikova dioksida dostupan je i na internetskim stranicama Ministarstva unutarnjih poslova.

2. SAVJETI ZA ŠTEDNJU GORIVA

► Izbjegavajte agresivnu vožnju

Agresivna vožnja uključuje nagla ubrzanja i intenzivno kočenje. Želite li vozilo što prije ubrzati do željene brzine, za to ćete morati uložiti više energije. Kada ćete vozilo htjeti usporiti ili zaustaviti, uloženu energiju kočenjem ćete morati pretvoriti u toplinu i izbaciti je u okoliš.

► U uvjetima gradske vožnje izbjegavajte pretjecanje

Vozite li u gradskoj gužvi, pretjecanjem vozila ispred vašeg vozila ionako ćete se naći iza nekog drugog vozila. Dolaskom na cilj, spoznat ćete kako je ušteda na vremenu zanemariva.

► Kad je moguće, ubacite u višu brzinu

Za svaki okretaj motor mora dobiti određenu količinu goriva. Što se motor brže okreće, češće dobiva gorivo. Stoga u vožnji, kako ne biste postizali preveliku brzinu vrtnje motora, nastojte voziti u što višoj brzini mjenjača koju dopušta vučna sposobnost motora.

► Ako je vaše vozilo njime opremljeno, poštujujte indikator promjene stupnja mjenjača

Osobna vozila tipno odobrena nakon 1. studenoga 2012. godine moraju biti opremljena indikatorom promjene stupnja mjenjača. Indikator promjene stupnja mjenjača vizualnim putem upozorava vozača kad treba ubaciti u višu brzinu, kako bi se smanjila ukupna potrošnja goriva vozila.

► U gradskim uvjetima vožnje vozilo rashlađujte spuštenim prozorima, a na otvorenoj cesti koristite klimatizacijski uređaj

Pri većim brzinama spuštenu prozori pogoršavaju aerodinamička svojstva vozila, a za pogon klimatizacijskog uređaja koristi se dio snage motora neovisno o brzini vozila. Zato je uputno da pri manjim brzinama, na primjer u gradskoj vožnji, unutrašnjost vozila rashlađujete spuštanjem prozora, a pri vožnji na otvorenoj cesti prozore držite zatvorenima i koristite klimatizacijski uređaj. Klimatizacijski uređaj ne koristite kad je to nepotrebno, na primjer ako je jednaka ili slična temperatura zraka u vozilu i izvan vozila.

► Provjeravajte tlak u gumama vozila

Gume se tijekom vožnje stalno deformiraju, a za tu deformaciju potrebno je potrošiti energiju. Što je tlak guma bliže tlaku koji preporuča proizvođač vozila, gume će se manje deformirati i kao posljedica toga manje će se energije trošiti na njihovo deformiranje. Prenizak tlak guma nepovoljno utječe zbog jačeg trošenja guma i veće potrošnje goriva.

► Predviđajte promet nekoliko koraka unaprijed

Ako već izdaleka uočite da nailazite na crveno svjetlo na semaforu, oštar zavoj ili neku situaciju koja ne zahtijeva naglo kočenje, otpustite papučicu gasa i koliko je moguće, prije uporabe kočnica, pustite da motor usporava vozilo.

► **Ako je vaše vozilo njime opremljeno, na otvorenoj cesti koristite tempomat**

Održavanjem ustaljene brzine troši se najmanje goriva. Tempomat svojim regulacijskim sustavima održava ugodenu brzinu vozila na najbolji način.

► **Izbjegavajte prometne gužve**

U prometnim gužvama troši se puno goriva, jer se tada od vozila traži više kretanja iz mirovanja, ubrzavanja, kočenja i rada motora u praznom hodu. Takav način vožnje povećava potrošnju goriva, jer se za svako ubrzanje potroši puno energije. Ako je ikako moguće, izbjegavajte vožnju u onim vremenima kada su gužve najveće. Ako baš morate putovati u vrijeme najvećih gužvi, pokušajte isplanirati put cestama koje su manje opterećene vozilima.

► **Ne opterećujte vozilo nepotrebno**

Svaka masa kojom se vozilo dodatno opterećuje zahtijeva više goriva za njezino ubrzavanje i vožnju. Ispraznite prtljažni i putnički prostor od nepotrebnih stvari. Krovni nosači i kutije, osim što su dodatna masa, nepovoljno utječu na aerodinamičnost vozila pa to znatno povećava potrošnju goriva na brzinama većim od 90 km/h. Ako vam stvarno nisu potrebni, skinite krovne nosače i kutije.

► **Održavajte svoje vozilo na odgovarajući način**

Prljavi filtri za zrak i gorivo, korištenje motornog ulja neodgovarajuće gradacije, neispravne brizgaljke goriva, neugode rasplinjač, razlozi neprolaženja ekotesta na tehničkom pregledu itd., osim što skraćuju životni vijek motora, povećavaju i potrošnju goriva. Vodite brigu o redovitim servisima svoga vozila.

3. POPIS MODELA NOVIH OSOBNIH AUTOMOBILA DOSTUPNIH NA TRŽIŠTU U REPUBLICI HRVATSKOJ U 2026., VRSTA NJIHOVA POGONA, POTROŠNJE GORIVA I EMISIJA UGLJIKOVA DIOKSIDA

Kratice vrsta goriva korištene u tablici

B	benzin
BE	bioetanol
BG	biogorivo
CNG	komprimirani prirodni plin*
D	dizel
E	električni pogon
H	hibridni pogon
LPG	ukapljeni naftni plin*
V	vodik

* Za vozila opremljena pogonom na ukapljeni naftni plin ili komprimirani prirodni plin potrošnja goriva se u tablicama izražava u m³/100km.

3.1. Tablica potrošnje goriva i emisija ugljikova dioksida modela novih osobnih automobila dostupnih na tržištu u Republici Hrvatskoj u 2026. godini (abecednim redom), vrsta njihova pogona, potrošnje goriva (l/100 km ili m³/100 km ili kWh/100 km) i specifičnih emisija ugljikova dioksida (g/km)

NAPOMENA:

Od 1. rujna 2017. godine nova se vozila homologiraju primjenom Globalno usklađenog ispitnog postupka za laka vozila (WLTP), novog i realnijeg ispitnog postupka za mjerenje potrošnje goriva i emisija CO₂. Od 1. rujna 2018. godine WLTP je potpuno zamijenio ispitni postupak Novi europski vozni ciklus (NEDC). Vrijednosti potrošnje goriva i emisija CO₂ izmjerene WLTP ispitnim postupkom često su više od vrijednosti izmjerenih NEDC ispitnim postupkom, jer su ispitni uvjeti sličniji stvarnima.

Ciljevi smanjenja emisija CO₂ koje su proizvođači automobila morali ispuniti do 2021. godine, temeljili su se na starom NEDC ispitnom postupku. Od uvođenja novog WLTP ispitnog postupka u rujnu 2017., vrijednosti CO₂ dobivene WLTP ispitnim postupkom prevedene su na NEDC ekvivalentne vrijednosti (tzv. korelirane NEDC vrijednosti) kako bi se mogle pratiti usklađenosti s ciljevima smanjenja emisija CO₂ koje je postavila Europska unija. Ove korelirane NEDC vrijednosti vrijedile su još 2020. godine, a od 1. siječnja 2021. godine i ciljevi smanjenja emisija su u potpunosti usklađeni s WLTP ispitnim postupkom.

Zbog gore navedenoga, za sva nova vozila navedene su vrijednosti potrošnje goriva i specifičnih emisija CO₂ dobivene WLTP ispitnim postupkom.

Iznimno, posebno su označena asteriskom (*) starija nova osobna vozila gdje su navedeni stari podaci dobiveni starim NEDC ispitnim postupkom.

Tip	Model	Vrsta goriva (kratica)	WLTP VRIJEDNOST SLUŽBENE POTROŠNJE GORIVA (KOMBINIRANO)			Emisija CO2 [g/km]
			Potrošnja goriva [l/100 km]	Potrošnja goriva [m3/100 km]	Potrošnja goriva [kWh/100 km]	
ALFA ROMEO	Giulia 2.2 210 AWD ATX Sprint	D	5,4			142
ALFA ROMEO	Giulia 2.2 210 AWD ATX Veloce	D	5,6			146
ALFA ROMEO	Giulia 2.9 V6 520 ATX RWD ATX Quadrifoglio Ultima Collezione	B	10,1			228
ALFA ROMEO	Junior Elettrica 115 kW	E			15	0
ALFA ROMEO	Junior Elettrica Speciale 115 kW	E			15,1	0
ALFA ROMEO	Junior Elettrica Veloce 207 kW	E			18,6	0
ALFA ROMEO	Junior Ibrida 1.2 145 KS	B	4,8			109
ALFA ROMEO	Junior Ibrida Sport Speciale 1.2 145 KS	B	4,8			109
ALFA ROMEO	Junior Ibrida Sport Speciale 1.2 145 KS Q4	B	4,8			109
ALFA ROMEO	Junior Ibrida Sprint 1.2 145 KS	B	4,8			109
ALFA ROMEO	Junior Ibrida Sprint 1.2 145 KS Q4	B	4,8			109
ALFA ROMEO	Junior Ibrida Ti 1.2 145 KS	B	4,8			109
ALFA ROMEO	Junior Ibrida Ti 1.2 145 KS Q4	B	4,8			109
ALFA ROMEO	Stelvio Quadrifoglio Ultima Collezione 2.9 V6 520 ATX AWD	B	11,8			267
ALFA ROMEO	Stelvio Sprint 2.2 210 AWD ATX	D	6,1			160
ALFA ROMEO	Stelvio Veloce 2.2 210 AWD ATX	D	6,2			162
ALFA ROMEO	Tonale 1.5 175 MHEV FWD	B	5,7			128
ALFA ROMEO	Tonale 1.6 DS DDCT 130	D	5,3			138
ALFA ROMEO	Tonale Sport Speciale 1.5 175 MHEV FWD	B	5,9			133
ALFA ROMEO	Tonale Sport Speciale 1.6 DS DDCT 130	D	5,5			145
ALFA ROMEO	Tonale Sprint 1.5 175 MHEV FWD	B	5,7			129
ALFA ROMEO	Tonale Sprint 1.6 DS DDCT 130	D	5,4			141
ALFA ROMEO	Tonale Ti 1.5 175 MHEV FWD	B	5,8			130
ALFA ROMEO	Tonale Ti 1.6 DS DDCT 130	D	5,4			141
ALFA ROMEO	Tonale Veloce 1.5 175 MHEV FWD	B	5,7			129
ALFA ROMEO	Tonale Veloce 1.6 DS DDCT 130	D	5,4			141
AUDI	A1 SB 25TFSI S tr Edition10 GBAAUGX6	B	5,6	0	0	128
AUDI	A1 SB 25TFSI S tr S line GBACUG26	B	5,7	0	0	129
AUDI	A1 SB 30TFSI Edition10 GBAAPCX6	B	5,4	0	0	123
AUDI	A1 SB 30TFSI S line GBACPC26	B	5,5	0	0	124
AUDI	A1 SB 30TFSI S tr Edition10 GBAAPGX6	B	5,6	0	0	128
AUDI	A1 SB 30TFSI S tr S line GBACPG26	B	5,7	0	0	129
AUDI	A1 SB 35TFSI S tr S line GBACHG26	B	5,7	0	0	128
AUDI	A3 allstreet 35TDI S tr Edition 8YJ0RGX6	D	5	0	0	130
AUDI	A3 allstreet 35TFSI 8YJ0YC25	B	5,7	0	0	131
AUDI	A3 allstreet 35TFSI Edition 8YJ0YCX6	B	5,7	0	0	130

AUDI	A3 allstreet 35TFSI S tr Edition 8YJ0YGX6	B	5,4	0	0	122
AUDI	A3 allstreet 40 TFSI e Edition 8YJ0EXX6	H	1,2	0	12,41	26
AUDI	A3 Limousine 30TDI Advanced Edition 8YMBDCX6	D	4,4	0	0	115
AUDI	A3 Limousine 30TDI Edition10 8YMADCX6	D	4,4	0	0	115
AUDI	A3 Limousine 30TDI S line + 8YMCDC26	D	4,4	0	0	116
AUDI	A3 Limousine 30TFSI Advanced Edition 8YMBNCX6	B	5,4	0	0	122
AUDI	A3 Limousine 30TFSI S line + 8YMCNC26	B	5,4	0	0	123
AUDI	A3 Limousine 30TFSI S tr S line + 8YMCNG26	B	5,2	0	0	117
AUDI	A3 Limousine 30TFSI Str Advanced Edition 8YBNGX6	B	5,1	0	0	116
AUDI	A3 Limousine 35TFSI Advanced Edition 8YMBYCX6	B	5,4	0	0	124
AUDI	A3 Limousine 35TFSI S line + 8YMCYC26	B	5,5	0	0	125
AUDI	A3 Limousine 35TFSI S tr S line + 8YMCYG26	B	5,2	0	0	118
AUDI	A3 Limousine 35TFSI Str Advanced Edition 8YBYGX6	B	5,2	0	0	117
AUDI	A3 SB 30TDI Advanced Edition 8YFBDCX6	D	4,5	0	0	119
AUDI	A3 SB 30TDI S line+ 8YFCDC26	D	4,6	0	0	120
AUDI	A3 SB 30TFSI Advanced Edition 8YFBNCX6	B	5,6	0	0	127
AUDI	A3 SB 30TFSI Edition10 8YFANCX6	B	5,5	0	0	125
AUDI	A3 SB 30TFSI S line+ 8YFCNC26	B	5,6	0	0	128
AUDI	A3 SB 30TFSI S tr Advanced Edition 8YFBNGX6	B	5,3	0	0	120
AUDI	A3 SB 30TFSI S tr Edition10 8YFANGX6	B	5,2	0	0	118
AUDI	A3 SB 30TFSI S tr S line+ 8YFCNG26	B	5,3	0	0	121
AUDI	A3 SB 35TDI S tr Advanced Edition 8YFBRGX6	D	4,9	0	0	128
AUDI	A3 SB 35TDI S tr S line+ 8YFCRG26	D	4,9	0	0	129
AUDI	A3 SB 35TFSI Advanced Edition 8YFBYCX6	B	5,6	0	0	128
AUDI	A3 SB 35TFSI S line+ 8YFCYC26	B	5,7	0	0	129
AUDI	A3 SB 35TFSI S tr Advanced Edition 8YBYGX6	B	5,3	0	0	120
AUDI	A3 SB 35TFSI S tr S line+ 8YFCYG26	B	5,3	0	0	121
AUDI	A3 SB 40 TFSI e S line+ 8YFCX26	H	1,2	0	12,39	26
AUDI	A3 SB 45 TFSI e S line+ 8YFCFX26	H	0,3	0	15,69	8
AUDI	A3 SB TFSI e Advanced Edition 8YFBEXX6	H	1,1	0	12,25	26
AUDI	A5 Avant 35 TFSI S tronic Edition FU5APGX6	B	6,8	0	0	154
AUDI	A5 Avant 35 TFSI S tronic FU5APG26	B	6,8	0	0	154
AUDI	A5 Avant 40 TDI quattro S tr FU5AU26	D	5,3	0	0	139
AUDI	A5 Avant 40 TDI S tronic FU5AUG26	D	4,9	0	0	128
AUDI	A5 Avant 40 TFSI quattro S tr FU5AZY26	B	7,1	0	0	162
AUDI	A5 Avant 40 TFSI S tronic FU5AZG26	B	6,8	0	0	155
AUDI	A5 Avant e-hybrid quattro 270 kW FU5A2Y26	H	2,2	0	15,37	51
AUDI	A5 Avant e-hybrid quattro Edition FU5A1YX6	H	2,1	0	15,09	47
AUDI	A5 Limousine 35 TFSI S tronic Edition FU2APGX6	B	6,7	0	0	152

AUDI	A5 Limousine 35 TFSI S tronic FU2APG26	B	6,7	0	0	152
AUDI	A5 Limousine 40 TDI quattro S tr FU2AUU26	D	5,2	0	0	136
AUDI	A5 Limousine 40 TDI S tronic FU2AUG26	D	4,8	0	0	125
AUDI	A5 Limousine 40 TFSI quattro S tr FU2AZY26	B	7	0	0	160
AUDI	A5 Limousine 40 TFSI S tronic FU2AZG26	B	6,7	0	0	152
AUDI	A5 Limousine e-hybrid quattro 270 kW FU2A2Y26	H	2,1	0	15,14	48
AUDI	A5 Limousine e-hybrid quattro Edition FU2A1YX6	H	2	0	14,98	46
AUDI	A6 Avant e-hybrid quattro 220 kW FN5A1Y26	H	2,3	0	15,34	53
AUDI	A6 Avant e-hybrid quattro 270 kW FN5A2Y26	H	2,4	0	15,41	54
AUDI	A6 Avant e-tron Edition GH5ABAX6	E	0	0	14,38	0
AUDI	A6 Avant e-tron performance Edition GH5AC8X6	E	0	0	14,8	0
AUDI	A6 Avant e-tron quattro Edition GH5AD8X6	E	0	0	15,62	0
AUDI	A6 Avant TDI FN5AUG26	D	5,1	0	0	132
AUDI	A6 Avant TDI quattro 220 kW FN5ALY26	D	5,6	0	0	146
AUDI	A6 Avant TDI quattro FN5AUU26	D	5,3	0	0	138
AUDI	A6 Avant TFSI FN5AZG26	B	7,2	0	0	163
AUDI	A6 Avant TFSI quattro FN5A5Y26	B	6,9	0	0	156
AUDI	A6 Limousine e-hybrid quattro 220 kW FN2A1Y26	H	2,3	0	15,21	51
AUDI	A6 Limousine e-hybrid quattro 270 kW FN2A2Y26	H	2,2	0	15,2	51
AUDI	A6 Limousine TDI FN2AUG26	D	5	0	0	130
AUDI	A6 Limousine TDI quattro 220 kW FN2ALY26	D	5,5	0	0	143
AUDI	A6 Limousine TDI quattro FN2AUU26	D	5,1	0	0	135
AUDI	A6 Limousine TFSI FN2AZG26	B	7,1	0	0	160
AUDI	A6 Limousine TFSI quattro FN2A5Y26	B	6,8	0	0	154
AUDI	A6 Sportback e-tron Edition GHAABAX6	E	0	0	13,59	0
AUDI	A6 Sportback e-tron performance Edition GHAAC8X6	E	0	0	13,87	0
AUDI	A6 Sportback e-tron quattro Edition GHAAD8X6	E	0	0	14,74	0
AUDI	Audi Q3 Sportback TFSI 195 kW quattro FJNAEY26	B	8,6	0	0	195
AUDI	Audi S5 Avant FU5S5Y26	B	7,8	0	0	176
AUDI	Audi S5 Limousine FU2S5Y26	B	7,6	0	0	173
AUDI	e-tron GT quattro F8PRWD26	E	0	0	18,03	0
AUDI	Q2 30TDI Advanced+ GAGBEC26	D	4,8	0	0	127
AUDI	Q2 30TDI Edition10 GAGAECX6	D	4,8	0	0	126
AUDI	Q2 30TDI S line+ GAGCEC26	D	4,9	0	0	127
AUDI	Q2 30TDI Select GAGAEC26	D	4,8	0	0	126
AUDI	Q2 30TFSI Advanced + GAGBMC26	B	5,9	0	0	135
AUDI	Q2 30TFSI Edition10 GAGAMCX6	B	5,9	0	0	134
AUDI	Q2 30TFSI S line + GAGCMC26	B	6	0	0	136
AUDI	Q2 30TFSI Select GAGAMC26	B	5,9	0	0	134

AUDI	Q2 35 TFSI Edition10 GAGAKCX6	B	5,7	0	0	131
AUDI	Q2 35 TFSI S tr Edition10 GAGAKGX6	B	5,8	0	0	133
AUDI	Q2 35TFSI Advanced + GAGBKC26	B	5,8	0	0	132
AUDI	Q2 35TFSI S line + GAGCKC26	B	5,8	0	0	133
AUDI	Q2 35TFSI S tr Advanced + GAGBKG26	B	5,9	0	0	134
AUDI	Q2 35TFSI S tr S line + GAGCKG26	B	5,9	0	0	135
AUDI	Q2 35TFSI S tr Select GAGAKG26	B	5,8	0	0	133
AUDI	Q2 35TFSI Select GAGAKC26	B	5,7	0	0	131
AUDI	Q2 40TFSI quattro S tr S line+ GAGCHY26	B	7,1	0	0	163
AUDI	Q3 e-hybrid 200 kW FJBAQX26	H	1,7	0	13,93	39
AUDI	Q3 Sportback e-hybrid 200 kW FJNAQX26	H	1,7	0	14,01	40
AUDI	Q3 Sportback TDI 110 kW FJNARG26	D	5,3	0	0	138
AUDI	Q3 Sportback TFSI 110 kW FJNAZG26	B	6,1	0	0	139
AUDI	Q3 Sportback TFSI quattro FJNAUY26	B	7,7	0	0	175
AUDI	Q3 TDI 110 kW FJBARG26	D	5,3	0	0	138
AUDI	Q3 TFSI 150 kW quattro FJBAUY26	B	7,7	0	0	175
AUDI	Q3 TFSI 110 kW FJBAZG26	B	6,1	0	0	138
AUDI	Q3 TFSI 195 kW quattro FJBAEY26	B	8,6	0	0	195
AUDI	Q4 40 e-tron Edition F4BACMX6	E	0	0	16,86	0
AUDI	Q4 40 e-tron F4BACM26	E	0	0	16,86	0
AUDI	Q4 45 e-tron Edition F4BA53X6	E	0	0	16,36	0
AUDI	Q4 45 e-tron F4BA5326	E	0	0	16,36	0
AUDI	Q4 45 e-tron quattro F4BA4326	E	0	0	17,02	0
AUDI	Q4 55 e-tron quattro F4BAU326	E	0	0	16,95	0
AUDI	Q4 Sportback 40 e-tron Edition F4NACMX6	E	0	0	16,48	0
AUDI	Q4 Sportback 40 e-tron F4NACM26	E	0	0	16,48	0
AUDI	Q4 Sportback 45 e-tron Edition F4NA53X6	E	0	0	15,91	0
AUDI	Q4 Sportback 45 e-tron F4NA5326	E	0	0	15,91	0
AUDI	Q4 Sportback 45 e-tron quattro F4NA4326	E	0	0	16,61	0
AUDI	Q4 Sportback 55 e-tron quattro F4NAU326	E	0	0	16,49	0
AUDI	Q5 e-hybrid quattro 220 kW GUBA1Y26	H	2,4	0	15,45	55
AUDI	Q5 e-hybrid quattro 270 kW GUBA2Y26	H	2,6	0	15,76	59
AUDI	Q5 Sportback e-hybrid quattro 220 kW GUNA1Y26	H	2,5	0	15,51	56
AUDI	Q5 Sportback e-hybrid quattro 270 kW GUNA2Y26	H	2,6	0	15,76	59
AUDI	Q5 Sportback TDI quattro 220 kW S tr GUNA8Y26	D	5,9	0	0	154
AUDI	Q5 Sportback TDI quattro GUNAUY26	D	5,9	0	0	155
AUDI	Q5 Sportback TFSI GUNAZG26	B	6,6	0	0	149
AUDI	Q5 Sportback TFSI quattro GUNAZY26	B	6,9	0	0	157
AUDI	Q5 TDI quattro 220 kW S tr GUBA8Y26	D	5,9	0	0	154

AUDI	Q5 TDI quattro GUBAU26	D	5,9	0	0	156
AUDI	Q5 TFSI GUBAZG26	B	6,5	0	0	149
AUDI	Q5 TFSI quattro GUBAZY26	B	6,9	0	0	157
AUDI	Q6 e-tron performance Edition GFBA28X6	E	0	0	16,41	0
AUDI	Q6 e-tron quattro Edition GFBA48X6	E	0	0	16,8	0
AUDI	Q6 Sportback e-tron performance Edition GFNA28X6	E	0	0	15,89	0
AUDI	Q6 Sportback e-tron quattro Edition GFNA48X6	E	0	0	16,37	0
AUDI	Q7 50TDI quattro tip S line 4MQCN226	D	7,8	0	0	205
AUDI	Q7 50TDI quattro tip Select 4MQAN226	D	7,9	0	0	206
AUDI	Q7 55TFSI quattro tip S line 4MQCX226	B	10,1	0	0	230
AUDI	Q7 55TFSI quattro tip Select 4MQAX226	B	10,2	0	0	231
AUDI	Q7 55TFSIe quattro tip S line 4MQC2326	H	1,3	0	28,06	29
AUDI	Q7 55TFSIe quattro tip Select 4MQA2326	H	1,3	0	28,25	30
AUDI	Q7 60TFSIe quattro tip S line 4MQCP326	H	3,8	0	18,97	87
AUDI	Q8 45TDI quattro tiptronic 4MT0B226	D	8	0	0	210
AUDI	Q8 50TDI quattro tiptronic 4MT0N226	D	8	0	0	210
AUDI	Q8 55TFSI quattro tiptronic 4MT0X226	B	10,2	0	0	230
AUDI	Q8 55TFSIe quattro tip S line+ 4MT023X6	H	3,9	0	19,06	89
AUDI	Q8 60TFSIe quattro tip S line+ 4MT0P3X6	H	3,9	0	19,04	89
AUDI	RS 3 Limousine 8YMRWY26	B	9,2	0	0	208
AUDI	RS 3 Sportback 8YFRWY26	B	9,3	0	0	211
AUDI	RS e-tron GT performance quattro F8PR8D26	E	0	0	18,85	0
AUDI	RS e-tron GT quattro F8PR6D26	E	0	0	18,66	0
AUDI	RS Q8 performance quattro tiptronic 4MTRR226	B	13,1	0	0	297
AUDI	RS Q8 quattro tiptronic 4MTRV226	B	13,1	0	0	298
AUDI	S e-tron GT quattro F8PR9D26	E	0	0	18,3	0
AUDI	S3 Limousine TFSI quattro S tronic 8YMS5Y26	B	8	0	0	182
AUDI	S3 Sportback TFSI quattro S tronic 8YFS5Y26	B	8,3	0	0	189
AUDI	S6 Avant e-tron GH5SE826	E	0	0	16,86	0
AUDI	S6 Sportback e-tron GHASE826	E	0	0	16,15	0
AUDI	SQ2 TFSI quattro S tronic GAGS3Y26	B	8,1	0	0	185
AUDI	SQ5 Sportback TFSI quattro GUNS5Y26	B	8,1	0	0	184
AUDI	SQ5 TFSI quattro GUBS5Y26	B	8,1	0	0	185
AUDI	SQ6 e-tron GFBS5826	E	0	0	17,73	0
AUDI	SQ6 e-tron Sportback GFNS5826	E	0	0	17,49	0
AUDI	SQ7 TFSI quattro tiptronic 4MQSW126	B	12	0	0	273
AUDI	SQ8 TFSI quattro tiptronic 4MTSW126	B	12	0	0	273
BMW	116 F7 31GE FAW50000	B	5,8 - 6,7			131,8 - 151
BMW	116 F7 31GE FAW500L0	B	5,8 - 6,7			131,8 - 151

BMW	116 F7 31GE FAW50800	B	5,8 - 6,7			131,8 - 151
BMW	116 F7 31GE FAW508L0	B	5,8 - 6,7			131,8 - 151
BMW	116 F7 31GE FAW50900	B	5,8 - 6,7			131,8 - 151
BMW	116 F7 31GE FAW509L0	B	5,8 - 6,7			131,8 - 151
BMW	118d F7 11GF FAW50000	D	4,5 - 5,2			117,9 - 137,1
BMW	118d F7 11GF FAW500L0	D	4,5 - 5,2			117,9 - 137,1
BMW	118d F7 11GF FAW50800	D	4,5 - 5,2			117,9 - 137,1
BMW	118d F7 11GF FAW508L0	D	4,5 - 5,2			117,9 - 137,1
BMW	118d F7 11GF FAW50900	D	4,5 - 5,2			117,9 - 137,1
BMW	118d F7 11GF FAW509L0	D	4,5 - 5,2			117,9 - 137,1
BMW	118d F7 11GF FAW5R000	D	4,5 - 5,2			117,9 - 137,1
BMW	118d F7 11GF FAW5R0L0	D	4,5 - 5,2			117,9 - 137,1
BMW	118d F7 11GF FAW5R800	D	4,5 - 5,2			117,9 - 137,1
BMW	118d F7 11GF FAW5R8L0	D	4,5 - 5,2			117,9 - 137,1
BMW	118d F7 11GF FAW5R900	D	4,5 - 5,2			117,9 - 137,1
BMW	118d F7 11GF FAW5R9L0	D	4,5 - 5,2			117,9 - 137,1
BMW	120 F7 81GE FAW50000	B	5,2 - 6			117,8 - 136,6
BMW	120 F7 81GE FAW500L0	B	5,2 - 6			117,8 - 136,6
BMW	120 F7 81GE FAW50800	B	5,2 - 6			117,8 - 136,6
BMW	120 F7 81GE FAW508L0	B	5,2 - 6			117,8 - 136,6
BMW	120 F7 81GE FAW50900	B	5,2 - 6			117,8 - 136,6
BMW	120 F7 81GE FAW509L0	B	5,2 - 6			117,8 - 136,6
BMW	120 F7 81GE FAW5R000	B	5,2 - 6			117,8 - 136,6
BMW	120 F7 81GE FAW5R0L0	B	5,2 - 6			117,8 - 136,6
BMW	120 F7 81GE FAW5R800	B	5,2 - 6			117,8 - 136,6
BMW	120 F7 81GE FAW5R8L0	B	5,2 - 6			117,8 - 136,6
BMW	120 F7 81GE FAW5R900	B	5,2 - 6			117,8 - 136,6
BMW	120 F7 81GE FAW5R9L0	B	5,2 - 6			117,8 - 136,6
BMW	120d F7 21GF FAW50000	D	4,1 - 4,8			108,1 - 126,1
BMW	120d F7 21GF FAW500L0	D	4,1 - 4,8			108,1 - 126,1
BMW	120d F7 21GF FAW50800	D	4,1 - 4,8			108,1 - 126,1
BMW	120d F7 21GF FAW508L0	D	4,1 - 4,8			108,1 - 126,1
BMW	120d F7 21GF FAW50900	D	4,1 - 4,8			108,1 - 126,1
BMW	120d F7 21GF FAW509L0	D	4,1 - 4,8			108,1 - 126,1
BMW	123 xDrive F7 61GE FAW50000	B	5,8 - 6,7			130,4 - 151,2
BMW	123 xDrive F7 61GE FAW500L0	B	5,8 - 6,7			130,4 - 151,2
BMW	123 xDrive F7 61GE FAW50800	B	5,8 - 6,7			130,4 - 151,2
BMW	123 xDrive F7 61GE FAW508L0	B	5,8 - 6,7			130,4 - 151,2
BMW	123 xDrive F7 61GE FAW50900	B	5,8 - 6,7			130,4 - 151,2

BMW	123 xDrive F7 61GE FAW509L0	B	5,8 - 6,7			130,4 - 151,2
BMW	216i Active Tourer U2AT 11BX FAW500B0	B	6,2 - 6,9			139,6 - 155,5
BMW	216i Active Tourer U2AT 11BX FAW500L0	B	6,2 - 6,9			139,6 - 155,5
BMW	218d Active Tourer U2AT 21BY FAW500B0	D	4,7 - 5,3			123,8 - 139,8
BMW	218d Active Tourer U2AT 21BY FAW500L0	D	4,7 - 5,3			123,8 - 139,8
BMW	218d Active Tourer U2AT 21BY FAW5R0B0	D	4,7 - 5,3			123,8 - 139,8
BMW	218d Active Tourer U2AT 21BY FAW5R0L0	D	4,7 - 5,3			123,8 - 139,8
BMW	218d F7 11GH FAW50000	D	4,5 - 5,2			117,9 - 137,1
BMW	218d F7 11GH FAW500L0	D	4,5 - 5,2			117,9 - 137,1
BMW	218d F7 11GH FAW50800	D	4,5 - 5,2			117,9 - 137,1
BMW	218d F7 11GH FAW508L0	D	4,5 - 5,2			117,9 - 137,1
BMW	218d F7 11GH FAW50900	D	4,5 - 5,2			117,9 - 137,1
BMW	218d F7 11GH FAW509L0	D	4,5 - 5,2			117,9 - 137,1
BMW	218d F7 11GH FAW5R000	D	4,5 - 5,2			117,9 - 137,1
BMW	218d F7 11GH FAW5R0L0	D	4,5 - 5,2			117,9 - 137,1
BMW	218d F7 11GH FAW5R800	D	4,5 - 5,2			117,9 - 137,1
BMW	218d F7 11GH FAW5R8L0	D	4,5 - 5,2			117,9 - 137,1
BMW	218d F7 11GH FAW5R900	D	4,5 - 5,2			117,9 - 137,1
BMW	218d F7 11GH FAW5R9L0	D	4,5 - 5,2			117,9 - 137,1
BMW	218i Active Tourer U2AT 21BX FAW500B0	B	6,2 - 6,9			139,7 - 155,6
BMW	218i Active Tourer U2AT 21BX FAW500L0	B	6,2 - 6,9			139,7 - 155,6
BMW	218i G2C 61CM EAW400K0	B	6,4 - 7,2			144,2 - 162,4
BMW	218i G2C 61CM EAW400KB	B	6,4 - 7,2			144,2 - 162,4
BMW	218i G2C 61CM EAW400M0	B	6,4 - 7,2			144,2 - 162,4
BMW	218i G2C 61CM EAW400MB	B	6,4 - 7,2			144,2 - 162,4
BMW	218i G2C 61CM EAW407K0	B	6,4 - 7,2			144,2 - 162,4
BMW	218i G2C 61CM EAW407KB	B	6,4 - 7,2			144,2 - 162,4
BMW	218i G2C 61CM EAW407M0	B	6,4 - 7,2			144,2 - 162,4
BMW	218i G2C 61CM EAW407MB	B	6,4 - 7,2			144,2 - 162,4
BMW	218i G2C 61CM EAW408K0	B	6,4 - 7,2			144,2 - 162,4
BMW	218i G2C 61CM EAW408KB	B	6,4 - 7,2			144,2 - 162,4
BMW	218i G2C 61CM EAW408M0	B	6,4 - 7,2			144,2 - 162,4
BMW	218i G2C 61CM EAW408MB	B	6,4 - 7,2			144,2 - 162,4
BMW	218i G2C 62CM EAW400K0	B	6,4 - 7,2			144,2 - 162,4
BMW	218i G2C 62CM EAW400KB	B	6,4 - 7,2			144,2 - 162,4
BMW	218i G2C 62CM EAW400M0	B	6,4 - 7,2			144,2 - 162,4
BMW	218i G2C 62CM EAW400MB	B	6,4 - 7,2			144,2 - 162,4
BMW	218i G2C 62CM EAW407K0	B	6,4 - 7,2			144,2 - 162,4
BMW	218i G2C 62CM EAW407KB	B	6,4 - 7,2			144,2 - 162,4

BMW	218i G2C 62CM EAW407M0	B	6,4 - 7,2			144,2 - 162,4
BMW	218i G2C 62CM EAW407MB	B	6,4 - 7,2			144,2 - 162,4
BMW	218i G2C 62CM EAW408K0	B	6,4 - 7,2			144,2 - 162,4
BMW	218i G2C 62CM EAW408KB	B	6,4 - 7,2			144,2 - 162,4
BMW	218i G2C 62CM EAW408M0	B	6,4 - 7,2			144,2 - 162,4
BMW	218i G2C 62CM EAW408MB	B	6,4 - 7,2			144,2 - 162,4
BMW	220 F7 31GH FAW50000	B	5,2 - 6			117,8 - 136,6
BMW	220 F7 31GH FAW500L0	B	5,2 - 6			117,8 - 136,6
BMW	220 F7 31GH FAW50800	B	5,2 - 6			117,8 - 136,6
BMW	220 F7 31GH FAW508L0	B	5,2 - 6			117,8 - 136,6
BMW	220 F7 31GH FAW50900	B	5,2 - 6			117,8 - 136,6
BMW	220 F7 31GH FAW509L0	B	5,2 - 6			117,8 - 136,6
BMW	220 F7 31GH FAW5R000	B	5,2 - 6			117,8 - 136,6
BMW	220 F7 31GH FAW5R0L0	B	5,2 - 6			117,8 - 136,6
BMW	220 F7 31GH FAW5R800	B	5,2 - 6			117,8 - 136,6
BMW	220 F7 31GH FAW5R8L0	B	5,2 - 6			117,8 - 136,6
BMW	220 F7 31GH FAW5R900	B	5,2 - 6			117,8 - 136,6
BMW	220 F7 31GH FAW5R9L0	B	5,2 - 6			117,8 - 136,6
BMW	220d Active Tourer U2AT 71BY FAV500B0	D	4,4 - 5			114,5 - 130,5
BMW	220d Active Tourer U2AT 71BY FAV500L0	D	4,4 - 5			114,5 - 130,5
BMW	220d Active Tourer U2AT 71BY FAV5R0B0	D	4,4 - 5			114,5 - 130,5
BMW	220d Active Tourer U2AT 71BY FAV5R0L0	D	4,4 - 5			114,5 - 130,5
BMW	220d F7 21GH FAW50000	D	4,1 - 4,8			108,1 - 126,1
BMW	220d F7 21GH FAW500L0	D	4,1 - 4,8			108,1 - 126,1
BMW	220d F7 21GH FAW50800	D	4,1 - 4,8			108,1 - 126,1
BMW	220d F7 21GH FAW508L0	D	4,1 - 4,8			108,1 - 126,1
BMW	220d F7 21GH FAW50900	D	4,1 - 4,8			108,1 - 126,1
BMW	220d F7 21GH FAW509L0	D	4,1 - 4,8			108,1 - 126,1
BMW	220d G2C 11CN FAA400K0	D	4,8 - 5,4			127,2 - 142,8
BMW	220d G2C 11CN FAA400KB	D	4,8 - 5,4			127,2 - 142,8
BMW	220d G2C 11CN FAA400M0	D	4,8 - 5,4			127,2 - 142,8
BMW	220d G2C 11CN FAA400MB	D	4,8 - 5,4			127,2 - 142,8
BMW	220d G2C 11CN FAA407K0	D	4,8 - 5,4			127,2 - 142,8
BMW	220d G2C 11CN FAA407KB	D	4,8 - 5,4			127,2 - 142,8
BMW	220d G2C 11CN FAA407M0	D	4,8 - 5,4			127,2 - 142,8
BMW	220d G2C 11CN FAA407MB	D	4,8 - 5,4			127,2 - 142,8
BMW	220d G2C 11CN FAA408K0	D	4,8 - 5,4			127,2 - 142,8
BMW	220d G2C 11CN FAA408KB	D	4,8 - 5,4			127,2 - 142,8
BMW	220d G2C 11CN FAA408M0	D	4,8 - 5,4			127,2 - 142,8

BMW	220d G2C 11CN FAA408MB	D	4,8 - 5,4			127,2 - 142,8
BMW	220d G2C 11CN FAA4R0K0	D	4,8 - 5,4			127,2 - 142,8
BMW	220d G2C 11CN FAA4R0KB	D	4,8 - 5,4			127,2 - 142,8
BMW	220d G2C 11CN FAA4R0M0	D	4,8 - 5,4			127,2 - 142,8
BMW	220d G2C 11CN FAA4R0MB	D	4,8 - 5,4			127,2 - 142,8
BMW	220d G2C 11CN FAA4R7K0	D	4,8 - 5,4			127,2 - 142,8
BMW	220d G2C 11CN FAA4R7KB	D	4,8 - 5,4			127,2 - 142,8
BMW	220d G2C 11CN FAA4R7M0	D	4,8 - 5,4			127,2 - 142,8
BMW	220d G2C 11CN FAA4R7MB	D	4,8 - 5,4			127,2 - 142,8
BMW	220d G2C 11CN FAA4R8K0	D	4,8 - 5,4			127,2 - 142,8
BMW	220d G2C 11CN FAA4R8KB	D	4,8 - 5,4			127,2 - 142,8
BMW	220d G2C 11CN FAA4R8M0	D	4,8 - 5,4			127,2 - 142,8
BMW	220d G2C 11CN FAA4R8MB	D	4,8 - 5,4			127,2 - 142,8
BMW	220d G2C 11CN FAW40000	D	5,1 - 5,7			133,7 - 148,8
BMW	220d G2C 11CN FAW4000B	D	5,1 - 5,7			133,7 - 148,8
BMW	220d G2C 11CN FAW40700	D	5,1 - 5,7			133,7 - 148,8
BMW	220d G2C 11CN FAW4070B	D	5,1 - 5,7			133,7 - 148,8
BMW	220d G2C 11CN FAW40800	D	5,1 - 5,7			133,7 - 148,8
BMW	220d G2C 11CN FAW4080B	D	5,1 - 5,7			133,7 - 148,8
BMW	220i Active Tourer U2AT 71BX FAV500B0	B	5,6 - 6,3			127,5 - 143,6
BMW	220i Active Tourer U2AT 71BX FAV500L0	B	5,6 - 6,3			127,5 - 143,6
BMW	220i Active Tourer U2AT 71BX FAV5R0B0	B	5,6 - 6,3			127,5 - 143,6
BMW	220i Active Tourer U2AT 71BX FAV5R0L0	B	5,6 - 6,3			127,5 - 143,6
BMW	220i G2C 11CM EAW400K0	B	6,3 - 7,1			142,7 - 160,6
BMW	220i G2C 11CM EAW400KB	B	6,3 - 7,1			142,7 - 160,6
BMW	220i G2C 11CM EAW400M0	B	6,3 - 7,1			142,7 - 160,6
BMW	220i G2C 11CM EAW400MB	B	6,3 - 7,1			142,7 - 160,6
BMW	220i G2C 11CM EAW407K0	B	6,3 - 7,1			142,7 - 160,6
BMW	220i G2C 11CM EAW407KB	B	6,3 - 7,1			142,7 - 160,6
BMW	220i G2C 11CM EAW407M0	B	6,3 - 7,1			142,7 - 160,6
BMW	220i G2C 11CM EAW407MB	B	6,3 - 7,1			142,7 - 160,6
BMW	220i G2C 11CM EAW408K0	B	6,3 - 7,1			142,7 - 160,6
BMW	220i G2C 11CM EAW408KB	B	6,3 - 7,1			142,7 - 160,6
BMW	220i G2C 11CM EAW408M0	B	6,3 - 7,1			142,7 - 160,6
BMW	220i G2C 11CM EAW408MB	B	6,3 - 7,1			142,7 - 160,6
BMW	223d xDrive Active Tourer U2AT 51BY FAV500B0	D	4,6 - 5,2			120 - 135,2
BMW	223d xDrive Active Tourer U2AT 51BY FAV500L0	D	4,6 - 5,2			120 - 135,2
BMW	223i Active Tourer U2AT 31BX FAV500B0	B	5,8 - 6,5			130,8 - 147,5
BMW	223i Active Tourer U2AT 31BX FAV500L0	B	5,8 - 6,5			130,8 - 147,5

BMW	223i xDrive Active Tourer U2AT 41BX FAV500B0	B	6,1 - 6,8			137,4 - 154
BMW	223i xDrive Active Tourer U2AT 41BX FAV500L0	B	6,1 - 6,8			137,4 - 154
BMW	225e xDrive Active Tourer U2AT 21EA EAW50000	H	0,8 - 1		16 - 18,7	18,6 - 21,5
BMW	230e xDrive Active Tourer U2AT 51BX EAW50000	H	0,8 - 0,9		16 - 18,4	18,6 - 21,3
BMW	230i G2C 21CM EAW400K0	B	6,5 - 7,3			148 - 166,7
BMW	230i G2C 21CM EAW400KB	B	6,5 - 7,3			148 - 166,7
BMW	230i G2C 21CM EAW400M0	B	6,5 - 7,3			148 - 166,7
BMW	230i G2C 21CM EAW400MB	B	6,5 - 7,3			148 - 166,7
BMW	230i G2C 21CM EAW407K0	B	6,5 - 7,3			148 - 166,7
BMW	230i G2C 21CM EAW407KB	B	6,5 - 7,3			148 - 166,7
BMW	230i G2C 21CM EAW407M0	B	6,5 - 7,3			148 - 166,7
BMW	230i G2C 21CM EAW407MB	B	6,5 - 7,3			148 - 166,7
BMW	230i G2C 21CM EAW408K0	B	6,5 - 7,3			148 - 166,7
BMW	230i G2C 21CM EAW408KB	B	6,5 - 7,3			148 - 166,7
BMW	230i G2C 21CM EAW408M0	B	6,5 - 7,3			148 - 166,7
BMW	230i G2C 21CM EAW408MB	B	6,5 - 7,3			148 - 166,7
BMW	318d G3K 11FZ FAA500B0	D	5,1 - 5,9			132,6 - 154
BMW	318d G3K 11FZ FAA500BB	D	5,1 - 5,9			132,6 - 154
BMW	318d G3K 11FZ FAA500L0	D	5,1 - 5,9			132,6 - 154
BMW	318d G3K 11FZ FAA500LB	D	5,1 - 5,9			132,6 - 154
BMW	318d G3K 11FZ FAA500M0	D	5,1 - 5,9			132,6 - 154
BMW	318d G3K 11FZ FAA500MB	D	5,1 - 5,9			132,6 - 154
BMW	318d G3K 11FZ FAA507B0	D	5,1 - 5,9			132,6 - 154
BMW	318d G3K 11FZ FAA507BB	D	5,1 - 5,9			132,6 - 154
BMW	318d G3K 11FZ FAA507L0	D	5,1 - 5,9			132,6 - 154
BMW	318d G3K 11FZ FAA507LB	D	5,1 - 5,9			132,6 - 154
BMW	318d G3K 11FZ FAA507M0	D	5,1 - 5,9			132,6 - 154
BMW	318d G3K 11FZ FAA507MB	D	5,1 - 5,9			132,6 - 154
BMW	318d G3K 11FZ FAA508B0	D	5,1 - 5,9			132,6 - 154
BMW	318d G3K 11FZ FAA508BB	D	5,1 - 5,9			132,6 - 154
BMW	318d G3K 11FZ FAA508L0	D	5,1 - 5,9			132,6 - 154
BMW	318d G3K 11FZ FAA508LB	D	5,1 - 5,9			132,6 - 154
BMW	318d G3K 11FZ FAA508M0	D	5,1 - 5,9			132,6 - 154
BMW	318d G3K 11FZ FAA508MB	D	5,1 - 5,9			132,6 - 154
BMW	318d G3K 11FZ FAA5R0B0	D	5,1 - 5,9			132,6 - 154
BMW	318d G3K 11FZ FAA5R0BB	D	5,1 - 5,9			132,6 - 154
BMW	318d G3K 11FZ FAA5R0L0	D	5,1 - 5,9			132,6 - 154
BMW	318d G3K 11FZ FAA5R0LB	D	5,1 - 5,9			132,6 - 154
BMW	318d G3K 11FZ FAA5R0M0	D	5,1 - 5,9			132,6 - 154

BMW	318d G3K 11FZ FAA5R0MB	D	5,1 - 5,9			132,6 - 154
BMW	318d G3K 11FZ FAA5R7B0	D	5,1 - 5,9			132,6 - 154
BMW	318d G3K 11FZ FAA5R7BB	D	5,1 - 5,9			132,6 - 154
BMW	318d G3K 11FZ FAA5R7L0	D	5,1 - 5,9			132,6 - 154
BMW	318d G3K 11FZ FAA5R7LB	D	5,1 - 5,9			132,6 - 154
BMW	318d G3K 11FZ FAA5R7M0	D	5,1 - 5,9			132,6 - 154
BMW	318d G3K 11FZ FAA5R7MB	D	5,1 - 5,9			132,6 - 154
BMW	318d G3K 11FZ FAA5R8B0	D	5,1 - 5,9			132,6 - 154
BMW	318d G3K 11FZ FAA5R8BB	D	5,1 - 5,9			132,6 - 154
BMW	318d G3K 11FZ FAA5R8L0	D	5,1 - 5,9			132,6 - 154
BMW	318d G3K 11FZ FAA5R8LB	D	5,1 - 5,9			132,6 - 154
BMW	318d G3K 11FZ FAA5R8M0	D	5,1 - 5,9			132,6 - 154
BMW	318d G3K 11FZ FAA5R8MB	D	5,1 - 5,9			132,6 - 154
BMW	318d G3K 11FZ FAW50000	D	5,3 - 6,2			139 - 162
BMW	318d G3K 11FZ FAW5000B	D	5,3 - 6,2			139 - 162
BMW	318d G3K 11FZ FAW50700	D	5,3 - 6,2			139 - 162
BMW	318d G3K 11FZ FAW5070B	D	5,3 - 6,2			139 - 162
BMW	318d G3K 11FZ FAW50800	D	5,3 - 6,2			139 - 162
BMW	318d G3K 11FZ FAW5080B	D	5,3 - 6,2			139 - 162
BMW	318d G3L 20FU FAA500B0	D	4,9 - 5,7			127,3 - 150
BMW	318d G3L 20FU FAA500BB	D	4,9 - 5,7			127,3 - 150
BMW	318d G3L 20FU FAA500L0	D	4,9 - 5,7			127,3 - 150
BMW	318d G3L 20FU FAA500LB	D	4,9 - 5,7			127,3 - 150
BMW	318d G3L 20FU FAA500M0	D	4,9 - 5,7			127,3 - 150
BMW	318d G3L 20FU FAA500MB	D	4,9 - 5,7			127,3 - 150
BMW	318d G3L 20FU FAA507B0	D	4,9 - 5,7			127,3 - 150
BMW	318d G3L 20FU FAA507BB	D	4,9 - 5,7			127,3 - 150
BMW	318d G3L 20FU FAA507L0	D	4,9 - 5,7			127,3 - 150
BMW	318d G3L 20FU FAA507LB	D	4,9 - 5,7			127,3 - 150
BMW	318d G3L 20FU FAA507M0	D	4,9 - 5,7			127,3 - 150
BMW	318d G3L 20FU FAA507MB	D	4,9 - 5,7			127,3 - 150
BMW	318d G3L 20FU FAA508B0	D	4,9 - 5,7			127,3 - 150
BMW	318d G3L 20FU FAA508BB	D	4,9 - 5,7			127,3 - 150
BMW	318d G3L 20FU FAA508L0	D	4,9 - 5,7			127,3 - 150
BMW	318d G3L 20FU FAA508LB	D	4,9 - 5,7			127,3 - 150
BMW	318d G3L 20FU FAA508M0	D	4,9 - 5,7			127,3 - 150
BMW	318d G3L 20FU FAA508MB	D	4,9 - 5,7			127,3 - 150
BMW	318d G3L 21FU FAA500B0	D	4,9 - 5,7			127,3 - 150
BMW	318d G3L 21FU FAA500BB	D	4,9 - 5,7			127,3 - 150

BMW	318d G3L 21FU FAA500L0	D	4,9 - 5,7			127,3 - 150
BMW	318d G3L 21FU FAA500LB	D	4,9 - 5,7			127,3 - 150
BMW	318d G3L 21FU FAA500M0	D	4,9 - 5,7			127,3 - 150
BMW	318d G3L 21FU FAA500MB	D	4,9 - 5,7			127,3 - 150
BMW	318d G3L 21FU FAA507B0	D	4,9 - 5,7			127,3 - 150
BMW	318d G3L 21FU FAA507BB	D	4,9 - 5,7			127,3 - 150
BMW	318d G3L 21FU FAA507L0	D	4,9 - 5,7			127,3 - 150
BMW	318d G3L 21FU FAA507LB	D	4,9 - 5,7			127,3 - 150
BMW	318d G3L 21FU FAA507M0	D	4,9 - 5,7			127,3 - 150
BMW	318d G3L 21FU FAA507MB	D	4,9 - 5,7			127,3 - 150
BMW	318d G3L 21FU FAA508B0	D	4,9 - 5,7			127,3 - 150
BMW	318d G3L 21FU FAA508BB	D	4,9 - 5,7			127,3 - 150
BMW	318d G3L 21FU FAA508L0	D	4,9 - 5,7			127,3 - 150
BMW	318d G3L 21FU FAA508LB	D	4,9 - 5,7			127,3 - 150
BMW	318d G3L 21FU FAA508M0	D	4,9 - 5,7			127,3 - 150
BMW	318d G3L 21FU FAA508MB	D	4,9 - 5,7			127,3 - 150
BMW	318d G3L 21FU FAA5R0B0	D	4,9 - 5,7			127,3 - 150
BMW	318d G3L 21FU FAA5R0BB	D	4,9 - 5,7			127,3 - 150
BMW	318d G3L 21FU FAA5R0L0	D	4,9 - 5,7			127,3 - 150
BMW	318d G3L 21FU FAA5R0LB	D	4,9 - 5,7			127,3 - 150
BMW	318d G3L 21FU FAA5R0M0	D	4,9 - 5,7			127,3 - 150
BMW	318d G3L 21FU FAA5R0MB	D	4,9 - 5,7			127,3 - 150
BMW	318d G3L 21FU FAA5R7B0	D	4,9 - 5,7			127,3 - 150
BMW	318d G3L 21FU FAA5R7BB	D	4,9 - 5,7			127,3 - 150
BMW	318d G3L 21FU FAA5R7L0	D	4,9 - 5,7			127,3 - 150
BMW	318d G3L 21FU FAA5R7LB	D	4,9 - 5,7			127,3 - 150
BMW	318d G3L 21FU FAA5R7M0	D	4,9 - 5,7			127,3 - 150
BMW	318d G3L 21FU FAA5R7MB	D	4,9 - 5,7			127,3 - 150
BMW	318d G3L 21FU FAA5R8B0	D	4,9 - 5,7			127,3 - 150
BMW	318d G3L 21FU FAA5R8BB	D	4,9 - 5,7			127,3 - 150
BMW	318d G3L 21FU FAA5R8L0	D	4,9 - 5,7			127,3 - 150
BMW	318d G3L 21FU FAA5R8LB	D	4,9 - 5,7			127,3 - 150
BMW	318d G3L 21FU FAA5R8M0	D	4,9 - 5,7			127,3 - 150
BMW	318d G3L 21FU FAA5R8MB	D	4,9 - 5,7			127,3 - 150
BMW	318d G3L 21FU FAW50000	D	5,1 - 6			134,1 - 158,2
BMW	318d G3L 21FU FAW5000B	D	5,1 - 6			134,1 - 158,2
BMW	318d G3L 21FU FAW50700	D	5,1 - 6			134,1 - 158,2
BMW	318d G3L 21FU FAW5070B	D	5,1 - 6			134,1 - 158,2
BMW	318d G3L 21FU FAW50800	D	5,1 - 6			134,1 - 158,2

BMW	318d G3L 21FU FAW5080B	D	5,1 - 6			134,1 - 158,2
BMW	318d G3L 28FU FAA500B0	D	4,9 - 5,7			127,3 - 150
BMW	318d G3L 28FU FAA500BB	D	4,9 - 5,7			127,3 - 150
BMW	318d G3L 28FU FAA500L0	D	4,9 - 5,7			127,3 - 150
BMW	318d G3L 28FU FAA500LB	D	4,9 - 5,7			127,3 - 150
BMW	318d G3L 28FU FAA500M0	D	4,9 - 5,7			127,3 - 150
BMW	318d G3L 28FU FAA500MB	D	4,9 - 5,7			127,3 - 150
BMW	318d G3L 28FU FAA507B0	D	4,9 - 5,7			127,3 - 150
BMW	318d G3L 28FU FAA507BB	D	4,9 - 5,7			127,3 - 150
BMW	318d G3L 28FU FAA507L0	D	4,9 - 5,7			127,3 - 150
BMW	318d G3L 28FU FAA507LB	D	4,9 - 5,7			127,3 - 150
BMW	318d G3L 28FU FAA507M0	D	4,9 - 5,7			127,3 - 150
BMW	318d G3L 28FU FAA507MB	D	4,9 - 5,7			127,3 - 150
BMW	318d G3L 28FU FAA508B0	D	4,9 - 5,7			127,3 - 150
BMW	318d G3L 28FU FAA508BB	D	4,9 - 5,7			127,3 - 150
BMW	318d G3L 28FU FAA508L0	D	4,9 - 5,7			127,3 - 150
BMW	318d G3L 28FU FAA508LB	D	4,9 - 5,7			127,3 - 150
BMW	318d G3L 28FU FAA508M0	D	4,9 - 5,7			127,3 - 150
BMW	318d G3L 28FU FAA508MB	D	4,9 - 5,7			127,3 - 150
BMW	318d G3L 28FU FAA5R0B0	D	4,9 - 5,7			127,3 - 150
BMW	318d G3L 28FU FAA5R0BB	D	4,9 - 5,7			127,3 - 150
BMW	318d G3L 28FU FAA5R0L0	D	4,9 - 5,7			127,3 - 150
BMW	318d G3L 28FU FAA5R0LB	D	4,9 - 5,7			127,3 - 150
BMW	318d G3L 28FU FAA5R0M0	D	4,9 - 5,7			127,3 - 150
BMW	318d G3L 28FU FAA5R0MB	D	4,9 - 5,7			127,3 - 150
BMW	318d G3L 28FU FAA5R7B0	D	4,9 - 5,7			127,3 - 150
BMW	318d G3L 28FU FAA5R7BB	D	4,9 - 5,7			127,3 - 150
BMW	318d G3L 28FU FAA5R7L0	D	4,9 - 5,7			127,3 - 150
BMW	318d G3L 28FU FAA5R7LB	D	4,9 - 5,7			127,3 - 150
BMW	318d G3L 28FU FAA5R7M0	D	4,9 - 5,7			127,3 - 150
BMW	318d G3L 28FU FAA5R7MB	D	4,9 - 5,7			127,3 - 150
BMW	318d G3L 28FU FAA5R8B0	D	4,9 - 5,7			127,3 - 150
BMW	318d G3L 28FU FAA5R8BB	D	4,9 - 5,7			127,3 - 150
BMW	318d G3L 28FU FAA5R8L0	D	4,9 - 5,7			127,3 - 150
BMW	318d G3L 28FU FAA5R8LB	D	4,9 - 5,7			127,3 - 150
BMW	318d G3L 28FU FAA5R8M0	D	4,9 - 5,7			127,3 - 150
BMW	318d G3L 28FU FAA5R8MB	D	4,9 - 5,7			127,3 - 150
BMW	318d G3L 28FU FAW50000	D	5,1 - 6			134,1 - 158,2
BMW	318d G3L 28FU FAW5000B	D	5,1 - 6			134,1 - 158,2

BMW	318d G3L 28FU FAW50700	D	5,1 - 6			134,1 - 158,2
BMW	318d G3L 28FU FAW5070B	D	5,1 - 6			134,1 - 158,2
BMW	318d G3L 28FU FAW50800	D	5,1 - 6			134,1 - 158,2
BMW	318d G3L 28FU FAW5080B	D	5,1 - 6			134,1 - 158,2
BMW	318i G3K 11FY EAW500B0	B	6,6 - 7,6			149,4 - 170,4
BMW	318i G3K 11FY EAW500BB	B	6,6 - 7,6			149,4 - 170,4
BMW	318i G3K 11FY EAW500L0	B	6,6 - 7,6			149,4 - 170,4
BMW	318i G3K 11FY EAW500LB	B	6,6 - 7,6			149,4 - 170,4
BMW	318i G3K 11FY EAW500M0	B	6,6 - 7,6			149,4 - 170,4
BMW	318i G3K 11FY EAW500MB	B	6,6 - 7,6			149,4 - 170,4
BMW	318i G3K 11FY EAW507B0	B	6,6 - 7,6			149,4 - 170,4
BMW	318i G3K 11FY EAW507BB	B	6,6 - 7,6			149,4 - 170,4
BMW	318i G3K 11FY EAW507L0	B	6,6 - 7,6			149,4 - 170,4
BMW	318i G3K 11FY EAW507LB	B	6,6 - 7,6			149,4 - 170,4
BMW	318i G3K 11FY EAW507M0	B	6,6 - 7,6			149,4 - 170,4
BMW	318i G3K 11FY EAW507MB	B	6,6 - 7,6			149,4 - 170,4
BMW	318i G3K 11FY EAW508B0	B	6,6 - 7,6			149,4 - 170,4
BMW	318i G3K 11FY EAW508BB	B	6,6 - 7,6			149,4 - 170,4
BMW	318i G3K 11FY EAW508L0	B	6,6 - 7,6			149,4 - 170,4
BMW	318i G3K 11FY EAW508LB	B	6,6 - 7,6			149,4 - 170,4
BMW	318i G3K 11FY EAW508M0	B	6,6 - 7,6			149,4 - 170,4
BMW	318i G3K 11FY EAW508MB	B	6,6 - 7,6			149,4 - 170,4
BMW	318i G3L 20FF EAW500B0	B	6,3 - 7,3			142,9 - 165,2
BMW	318i G3L 20FF EAW500BB	B	6,3 - 7,3			142,9 - 165,2
BMW	318i G3L 20FF EAW500L0	B	6,3 - 7,3			142,9 - 165,2
BMW	318i G3L 20FF EAW500LB	B	6,3 - 7,3			142,9 - 165,2
BMW	318i G3L 20FF EAW500M0	B	6,3 - 7,3			142,9 - 165,2
BMW	318i G3L 20FF EAW500MB	B	6,3 - 7,3			142,9 - 165,2
BMW	318i G3L 20FF EAW507B0	B	6,3 - 7,3			142,9 - 165,2
BMW	318i G3L 20FF EAW507BB	B	6,3 - 7,3			142,9 - 165,2
BMW	318i G3L 20FF EAW507L0	B	6,3 - 7,3			142,9 - 165,2
BMW	318i G3L 20FF EAW507LB	B	6,3 - 7,3			142,9 - 165,2
BMW	318i G3L 20FF EAW507M0	B	6,3 - 7,3			142,9 - 165,2
BMW	318i G3L 20FF EAW507MB	B	6,3 - 7,3			142,9 - 165,2
BMW	318i G3L 20FF EAW508B0	B	6,3 - 7,3			142,9 - 165,2
BMW	318i G3L 20FF EAW508BB	B	6,3 - 7,3			142,9 - 165,2
BMW	318i G3L 20FF EAW508L0	B	6,3 - 7,3			142,9 - 165,2
BMW	318i G3L 20FF EAW508LB	B	6,3 - 7,3			142,9 - 165,2
BMW	318i G3L 20FF EAW508M0	B	6,3 - 7,3			142,9 - 165,2

BMW	318i G3L 20FF EAW508MB	B	6,3 - 7,3			142,9 - 165,2
BMW	318i G3L 21FF EAW500B0	B	6,3 - 7,3			142,9 - 165,2
BMW	318i G3L 21FF EAW500BB	B	6,3 - 7,3			142,9 - 165,2
BMW	318i G3L 21FF EAW500L0	B	6,3 - 7,3			142,9 - 165,2
BMW	318i G3L 21FF EAW500LB	B	6,3 - 7,3			142,9 - 165,2
BMW	318i G3L 21FF EAW500M0	B	6,3 - 7,3			142,9 - 165,2
BMW	318i G3L 21FF EAW500MB	B	6,3 - 7,3			142,9 - 165,2
BMW	318i G3L 21FF EAW507B0	B	6,3 - 7,3			142,9 - 165,2
BMW	318i G3L 21FF EAW507BB	B	6,3 - 7,3			142,9 - 165,2
BMW	318i G3L 21FF EAW507L0	B	6,3 - 7,3			142,9 - 165,2
BMW	318i G3L 21FF EAW507LB	B	6,3 - 7,3			142,9 - 165,2
BMW	318i G3L 21FF EAW507M0	B	6,3 - 7,3			142,9 - 165,2
BMW	318i G3L 21FF EAW507MB	B	6,3 - 7,3			142,9 - 165,2
BMW	318i G3L 21FF EAW508B0	B	6,3 - 7,3			142,9 - 165,2
BMW	318i G3L 21FF EAW508BB	B	6,3 - 7,3			142,9 - 165,2
BMW	318i G3L 21FF EAW508L0	B	6,3 - 7,3			142,9 - 165,2
BMW	318i G3L 21FF EAW508LB	B	6,3 - 7,3			142,9 - 165,2
BMW	318i G3L 21FF EAW508M0	B	6,3 - 7,3			142,9 - 165,2
BMW	318i G3L 21FF EAW508MB	B	6,3 - 7,3			142,9 - 165,2
BMW	318i G3L 28FF EAW500B0	B	6,3 - 7,3			142,9 - 165,2
BMW	318i G3L 28FF EAW500BB	B	6,3 - 7,3			142,9 - 165,2
BMW	318i G3L 28FF EAW500L0	B	6,3 - 7,3			142,9 - 165,2
BMW	318i G3L 28FF EAW500LB	B	6,3 - 7,3			142,9 - 165,2
BMW	318i G3L 28FF EAW500M0	B	6,3 - 7,3			142,9 - 165,2
BMW	318i G3L 28FF EAW500MB	B	6,3 - 7,3			142,9 - 165,2
BMW	318i G3L 28FF EAW507B0	B	6,3 - 7,3			142,9 - 165,2
BMW	318i G3L 28FF EAW507BB	B	6,3 - 7,3			142,9 - 165,2
BMW	318i G3L 28FF EAW507L0	B	6,3 - 7,3			142,9 - 165,2
BMW	318i G3L 28FF EAW507LB	B	6,3 - 7,3			142,9 - 165,2
BMW	318i G3L 28FF EAW507M0	B	6,3 - 7,3			142,9 - 165,2
BMW	318i G3L 28FF EAW507MB	B	6,3 - 7,3			142,9 - 165,2
BMW	318i G3L 28FF EAW508B0	B	6,3 - 7,3			142,9 - 165,2
BMW	318i G3L 28FF EAW508BB	B	6,3 - 7,3			142,9 - 165,2
BMW	318i G3L 28FF EAW508L0	B	6,3 - 7,3			142,9 - 165,2
BMW	318i G3L 28FF EAW508LB	B	6,3 - 7,3			142,9 - 165,2
BMW	318i G3L 28FF EAW508M0	B	6,3 - 7,3			142,9 - 165,2
BMW	318i G3L 28FF EAW508MB	B	6,3 - 7,3			142,9 - 165,2
BMW	320d G3K 21FZ FAA500L0	D	5,1 - 5,9			132,3 - 154,8
BMW	320d G3K 21FZ FAA500LB	D	5,1 - 5,9			132,3 - 154,8

BMW	320d G3K 21FZ FAA500M0	D	5,1 - 5,9			132,3 - 154,8
BMW	320d G3K 21FZ FAA500MB	D	5,1 - 5,9			132,3 - 154,8
BMW	320d G3K 21FZ FAA507L0	D	5,1 - 5,9			132,3 - 154,8
BMW	320d G3K 21FZ FAA507LB	D	5,1 - 5,9			132,3 - 154,8
BMW	320d G3K 21FZ FAA507M0	D	5,1 - 5,9			132,3 - 154,8
BMW	320d G3K 21FZ FAA507MB	D	5,1 - 5,9			132,3 - 154,8
BMW	320d G3K 21FZ FAA508L0	D	5,1 - 5,9			132,3 - 154,8
BMW	320d G3K 21FZ FAA508LB	D	5,1 - 5,9			132,3 - 154,8
BMW	320d G3K 21FZ FAA508M0	D	5,1 - 5,9			132,3 - 154,8
BMW	320d G3K 21FZ FAA508MB	D	5,1 - 5,9			132,3 - 154,8
BMW	320d G3K 21FZ FAA5R0L0	D	5,1 - 5,9			132,3 - 154,8
BMW	320d G3K 21FZ FAA5R0LB	D	5,1 - 5,9			132,3 - 154,8
BMW	320d G3K 21FZ FAA5R0M0	D	5,1 - 5,9			132,3 - 154,8
BMW	320d G3K 21FZ FAA5R0MB	D	5,1 - 5,9			132,3 - 154,8
BMW	320d G3K 21FZ FAA5R7L0	D	5,1 - 5,9			132,3 - 154,8
BMW	320d G3K 21FZ FAA5R7LB	D	5,1 - 5,9			132,3 - 154,8
BMW	320d G3K 21FZ FAA5R7M0	D	5,1 - 5,9			132,3 - 154,8
BMW	320d G3K 21FZ FAA5R7MB	D	5,1 - 5,9			132,3 - 154,8
BMW	320d G3K 21FZ FAA5R8L0	D	5,1 - 5,9			132,3 - 154,8
BMW	320d G3K 21FZ FAA5R8LB	D	5,1 - 5,9			132,3 - 154,8
BMW	320d G3K 21FZ FAA5R8M0	D	5,1 - 5,9			132,3 - 154,8
BMW	320d G3K 21FZ FAA5R8MB	D	5,1 - 5,9			132,3 - 154,8
BMW	320d G3K 21FZ FAW50000	D	5,3 - 6,2			139,8 - 161,7
BMW	320d G3K 21FZ FAW5000B	D	5,3 - 6,2			139,8 - 161,7
BMW	320d G3K 21FZ FAW50700	D	5,3 - 6,2			139,8 - 161,7
BMW	320d G3K 21FZ FAW5070B	D	5,3 - 6,2			139,8 - 161,7
BMW	320d G3K 21FZ FAW50800	D	5,3 - 6,2			139,8 - 161,7
BMW	320d G3K 21FZ FAW5080B	D	5,3 - 6,2			139,8 - 161,7
BMW	320d G3L 30FU FAA500B0	D	4,9 - 5,7			127,4 - 149,9
BMW	320d G3L 30FU FAA500BB	D	4,9 - 5,7			127,4 - 149,9
BMW	320d G3L 30FU FAA500L0	D	4,9 - 5,7			127,4 - 149,9
BMW	320d G3L 30FU FAA500LB	D	4,9 - 5,7			127,4 - 149,9
BMW	320d G3L 30FU FAA500M0	D	4,9 - 5,7			127,4 - 149,9
BMW	320d G3L 30FU FAA500MB	D	4,9 - 5,7			127,4 - 149,9
BMW	320d G3L 30FU FAA507B0	D	4,9 - 5,7			127,4 - 149,9
BMW	320d G3L 30FU FAA507BB	D	4,9 - 5,7			127,4 - 149,9
BMW	320d G3L 30FU FAA507L0	D	4,9 - 5,7			127,4 - 149,9
BMW	320d G3L 30FU FAA507LB	D	4,9 - 5,7			127,4 - 149,9
BMW	320d G3L 30FU FAA507M0	D	4,9 - 5,7			127,4 - 149,9

BMW	320d G3L 30FU FAA507MB	D	4,9 - 5,7			127,4 - 149,9
BMW	320d G3L 30FU FAA508B0	D	4,9 - 5,7			127,4 - 149,9
BMW	320d G3L 30FU FAA508BB	D	4,9 - 5,7			127,4 - 149,9
BMW	320d G3L 30FU FAA508L0	D	4,9 - 5,7			127,4 - 149,9
BMW	320d G3L 30FU FAA508LB	D	4,9 - 5,7			127,4 - 149,9
BMW	320d G3L 30FU FAA508M0	D	4,9 - 5,7			127,4 - 149,9
BMW	320d G3L 30FU FAA508MB	D	4,9 - 5,7			127,4 - 149,9
BMW	320d G3L 31FU FAA500B0	D	4,9 - 5,7			127,4 - 149,9
BMW	320d G3L 31FU FAA500BB	D	4,9 - 5,7			127,4 - 149,9
BMW	320d G3L 31FU FAA500L0	D	4,9 - 5,7			127,4 - 149,9
BMW	320d G3L 31FU FAA500LB	D	4,9 - 5,7			127,4 - 149,9
BMW	320d G3L 31FU FAA500M0	D	4,9 - 5,7			127,4 - 149,9
BMW	320d G3L 31FU FAA500MB	D	4,9 - 5,7			127,4 - 149,9
BMW	320d G3L 31FU FAA507B0	D	4,9 - 5,7			127,4 - 149,9
BMW	320d G3L 31FU FAA507BB	D	4,9 - 5,7			127,4 - 149,9
BMW	320d G3L 31FU FAA507L0	D	4,9 - 5,7			127,4 - 149,9
BMW	320d G3L 31FU FAA507LB	D	4,9 - 5,7			127,4 - 149,9
BMW	320d G3L 31FU FAA507M0	D	4,9 - 5,7			127,4 - 149,9
BMW	320d G3L 31FU FAA507MB	D	4,9 - 5,7			127,4 - 149,9
BMW	320d G3L 31FU FAA508B0	D	4,9 - 5,7			127,4 - 149,9
BMW	320d G3L 31FU FAA508BB	D	4,9 - 5,7			127,4 - 149,9
BMW	320d G3L 31FU FAA508L0	D	4,9 - 5,7			127,4 - 149,9
BMW	320d G3L 31FU FAA508LB	D	4,9 - 5,7			127,4 - 149,9
BMW	320d G3L 31FU FAA508M0	D	4,9 - 5,7			127,4 - 149,9
BMW	320d G3L 31FU FAA508MB	D	4,9 - 5,7			127,4 - 149,9
BMW	320d G3L 31FU FAA5R0B0	D	4,9 - 5,7			127,4 - 149,9
BMW	320d G3L 31FU FAA5R0BB	D	4,9 - 5,7			127,4 - 149,9
BMW	320d G3L 31FU FAA5R0L0	D	4,9 - 5,7			127,4 - 149,9
BMW	320d G3L 31FU FAA5R0LB	D	4,9 - 5,7			127,4 - 149,9
BMW	320d G3L 31FU FAA5R0M0	D	4,9 - 5,7			127,4 - 149,9
BMW	320d G3L 31FU FAA5R0MB	D	4,9 - 5,7			127,4 - 149,9
BMW	320d G3L 31FU FAA5R7B0	D	4,9 - 5,7			127,4 - 149,9
BMW	320d G3L 31FU FAA5R7BB	D	4,9 - 5,7			127,4 - 149,9
BMW	320d G3L 31FU FAA5R7L0	D	4,9 - 5,7			127,4 - 149,9
BMW	320d G3L 31FU FAA5R7LB	D	4,9 - 5,7			127,4 - 149,9
BMW	320d G3L 31FU FAA5R7M0	D	4,9 - 5,7			127,4 - 149,9
BMW	320d G3L 31FU FAA5R7MB	D	4,9 - 5,7			127,4 - 149,9
BMW	320d G3L 31FU FAA5R8B0	D	4,9 - 5,7			127,4 - 149,9
BMW	320d G3L 31FU FAA5R8BB	D	4,9 - 5,7			127,4 - 149,9

BMW	320d G3L 31FU FAA5R8L0	D	4,9 - 5,7			127,4 - 149,9
BMW	320d G3L 31FU FAA5R8LB	D	4,9 - 5,7			127,4 - 149,9
BMW	320d G3L 31FU FAA5R8M0	D	4,9 - 5,7			127,4 - 149,9
BMW	320d G3L 31FU FAA5R8MB	D	4,9 - 5,7			127,4 - 149,9
BMW	320d G3L 31FU FAW50000	D	5,1 - 6,1			133,9 - 159,3
BMW	320d G3L 31FU FAW5000B	D	5,1 - 6,1			133,9 - 159,3
BMW	320d G3L 31FU FAW50700	D	5,1 - 6,1			133,9 - 159,3
BMW	320d G3L 31FU FAW5070B	D	5,1 - 6,1			133,9 - 159,3
BMW	320d G3L 31FU FAW50800	D	5,1 - 6,1			133,9 - 159,3
BMW	320d G3L 31FU FAW5080B	D	5,1 - 6,1			133,9 - 159,3
BMW	320d G3L 38FU FAA500B0	D	4,9 - 5,7			127,4 - 149,9
BMW	320d G3L 38FU FAA500BB	D	4,9 - 5,7			127,4 - 149,9
BMW	320d G3L 38FU FAA500L0	D	4,9 - 5,7			127,4 - 149,9
BMW	320d G3L 38FU FAA500LB	D	4,9 - 5,7			127,4 - 149,9
BMW	320d G3L 38FU FAA500M0	D	4,9 - 5,7			127,4 - 149,9
BMW	320d G3L 38FU FAA500MB	D	4,9 - 5,7			127,4 - 149,9
BMW	320d G3L 38FU FAA507B0	D	4,9 - 5,7			127,4 - 149,9
BMW	320d G3L 38FU FAA507BB	D	4,9 - 5,7			127,4 - 149,9
BMW	320d G3L 38FU FAA507L0	D	4,9 - 5,7			127,4 - 149,9
BMW	320d G3L 38FU FAA507LB	D	4,9 - 5,7			127,4 - 149,9
BMW	320d G3L 38FU FAA507M0	D	4,9 - 5,7			127,4 - 149,9
BMW	320d G3L 38FU FAA507MB	D	4,9 - 5,7			127,4 - 149,9
BMW	320d G3L 38FU FAA508B0	D	4,9 - 5,7			127,4 - 149,9
BMW	320d G3L 38FU FAA508BB	D	4,9 - 5,7			127,4 - 149,9
BMW	320d G3L 38FU FAA508L0	D	4,9 - 5,7			127,4 - 149,9
BMW	320d G3L 38FU FAA508LB	D	4,9 - 5,7			127,4 - 149,9
BMW	320d G3L 38FU FAA508M0	D	4,9 - 5,7			127,4 - 149,9
BMW	320d G3L 38FU FAA508MB	D	4,9 - 5,7			127,4 - 149,9
BMW	320d G3L 38FU FAA5R0B0	D	4,9 - 5,7			127,4 - 149,9
BMW	320d G3L 38FU FAA5R0BB	D	4,9 - 5,7			127,4 - 149,9
BMW	320d G3L 38FU FAA5R0L0	D	4,9 - 5,7			127,4 - 149,9
BMW	320d G3L 38FU FAA5R0LB	D	4,9 - 5,7			127,4 - 149,9
BMW	320d G3L 38FU FAA5R0M0	D	4,9 - 5,7			127,4 - 149,9
BMW	320d G3L 38FU FAA5R0MB	D	4,9 - 5,7			127,4 - 149,9
BMW	320d G3L 38FU FAA5R7B0	D	4,9 - 5,7			127,4 - 149,9
BMW	320d G3L 38FU FAA5R7BB	D	4,9 - 5,7			127,4 - 149,9
BMW	320d G3L 38FU FAA5R7L0	D	4,9 - 5,7			127,4 - 149,9
BMW	320d G3L 38FU FAA5R7LB	D	4,9 - 5,7			127,4 - 149,9
BMW	320d G3L 38FU FAA5R7M0	D	4,9 - 5,7			127,4 - 149,9

BMW	320d G3L 38FU FAA5R7MB	D	4,9 - 5,7			127,4 - 149,9
BMW	320d G3L 38FU FAA5R8B0	D	4,9 - 5,7			127,4 - 149,9
BMW	320d G3L 38FU FAA5R8BB	D	4,9 - 5,7			127,4 - 149,9
BMW	320d G3L 38FU FAA5R8L0	D	4,9 - 5,7			127,4 - 149,9
BMW	320d G3L 38FU FAA5R8LB	D	4,9 - 5,7			127,4 - 149,9
BMW	320d G3L 38FU FAA5R8M0	D	4,9 - 5,7			127,4 - 149,9
BMW	320d G3L 38FU FAA5R8MB	D	4,9 - 5,7			127,4 - 149,9
BMW	320d G3L 38FU FAW50000	D	5,1 - 6,1			133,9 - 159,3
BMW	320d G3L 38FU FAW5000B	D	5,1 - 6,1			133,9 - 159,3
BMW	320d G3L 38FU FAW50700	D	5,1 - 6,1			133,9 - 159,3
BMW	320d G3L 38FU FAW5070B	D	5,1 - 6,1			133,9 - 159,3
BMW	320d G3L 38FU FAW50800	D	5,1 - 6,1			133,9 - 159,3
BMW	320d G3L 38FU FAW5080B	D	5,1 - 6,1			133,9 - 159,3
BMW	320d xDrive G3K 31FZ FAA500B0	D	5,3 - 6,2			139,5 - 162,4
BMW	320d xDrive G3K 31FZ FAA500BB	D	5,3 - 6,2			139,5 - 162,4
BMW	320d xDrive G3K 31FZ FAA500L0	D	5,3 - 6,2			139,5 - 162,4
BMW	320d xDrive G3K 31FZ FAA500LB	D	5,3 - 6,2			139,5 - 162,4
BMW	320d xDrive G3K 31FZ FAA500M0	D	5,3 - 6,2			139,5 - 162,4
BMW	320d xDrive G3K 31FZ FAA500MB	D	5,3 - 6,2			139,5 - 162,4
BMW	320d xDrive G3K 31FZ FAA507B0	D	5,3 - 6,2			139,5 - 162,4
BMW	320d xDrive G3K 31FZ FAA507BB	D	5,3 - 6,2			139,5 - 162,4
BMW	320d xDrive G3K 31FZ FAA507L0	D	5,3 - 6,2			139,5 - 162,4
BMW	320d xDrive G3K 31FZ FAA507LB	D	5,3 - 6,2			139,5 - 162,4
BMW	320d xDrive G3K 31FZ FAA507M0	D	5,3 - 6,2			139,5 - 162,4
BMW	320d xDrive G3K 31FZ FAA507MB	D	5,3 - 6,2			139,5 - 162,4
BMW	320d xDrive G3K 31FZ FAA508B0	D	5,3 - 6,2			139,5 - 162,4
BMW	320d xDrive G3K 31FZ FAA508BB	D	5,3 - 6,2			139,5 - 162,4
BMW	320d xDrive G3K 31FZ FAA508L0	D	5,3 - 6,2			139,5 - 162,4
BMW	320d xDrive G3K 31FZ FAA508LB	D	5,3 - 6,2			139,5 - 162,4
BMW	320d xDrive G3K 31FZ FAA508M0	D	5,3 - 6,2			139,5 - 162,4
BMW	320d xDrive G3K 31FZ FAA508MB	D	5,3 - 6,2			139,5 - 162,4
BMW	320d xDrive G3K 31FZ FAW50000	D	5,6 - 6,4			146,4 - 168,9
BMW	320d xDrive G3K 31FZ FAW5000B	D	5,6 - 6,4			146,4 - 168,9
BMW	320d xDrive G3K 31FZ FAW50700	D	5,6 - 6,4			146,4 - 168,9
BMW	320d xDrive G3K 31FZ FAW5070B	D	5,6 - 6,4			146,4 - 168,9
BMW	320d xDrive G3K 31FZ FAW50800	D	5,6 - 6,4			146,4 - 168,9
BMW	320d xDrive G3K 31FZ FAW5080B	D	5,6 - 6,4			146,4 - 168,9
BMW	320d xDrive G3L 40FU FAA500B0	D	5,1 - 6			135,1 - 158,6
BMW	320d xDrive G3L 40FU FAA500BB	D	5,1 - 6			135,1 - 158,6

BMW	320d xDrive G3L 40FU FAA500L0	D	5,1 - 6			135,1 - 158,6
BMW	320d xDrive G3L 40FU FAA500LB	D	5,1 - 6			135,1 - 158,6
BMW	320d xDrive G3L 40FU FAA500M0	D	5,1 - 6			135,1 - 158,6
BMW	320d xDrive G3L 40FU FAA500MB	D	5,1 - 6			135,1 - 158,6
BMW	320d xDrive G3L 40FU FAA507B0	D	5,1 - 6			135,1 - 158,6
BMW	320d xDrive G3L 40FU FAA507BB	D	5,1 - 6			135,1 - 158,6
BMW	320d xDrive G3L 40FU FAA507L0	D	5,1 - 6			135,1 - 158,6
BMW	320d xDrive G3L 40FU FAA507LB	D	5,1 - 6			135,1 - 158,6
BMW	320d xDrive G3L 40FU FAA507M0	D	5,1 - 6			135,1 - 158,6
BMW	320d xDrive G3L 40FU FAA507MB	D	5,1 - 6			135,1 - 158,6
BMW	320d xDrive G3L 40FU FAA508B0	D	5,1 - 6			135,1 - 158,6
BMW	320d xDrive G3L 40FU FAA508BB	D	5,1 - 6			135,1 - 158,6
BMW	320d xDrive G3L 40FU FAA508L0	D	5,1 - 6			135,1 - 158,6
BMW	320d xDrive G3L 40FU FAA508LB	D	5,1 - 6			135,1 - 158,6
BMW	320d xDrive G3L 40FU FAA508M0	D	5,1 - 6			135,1 - 158,6
BMW	320d xDrive G3L 40FU FAA508MB	D	5,1 - 6			135,1 - 158,6
BMW	320d xDrive G3L 41FU FAA500B0	D	5,1 - 6			135,1 - 158,6
BMW	320d xDrive G3L 41FU FAA500BB	D	5,1 - 6			135,1 - 158,6
BMW	320d xDrive G3L 41FU FAA500L0	D	5,1 - 6			135,1 - 158,6
BMW	320d xDrive G3L 41FU FAA500LB	D	5,1 - 6			135,1 - 158,6
BMW	320d xDrive G3L 41FU FAA500M0	D	5,1 - 6			135,1 - 158,6
BMW	320d xDrive G3L 41FU FAA500MB	D	5,1 - 6			135,1 - 158,6
BMW	320d xDrive G3L 41FU FAA507B0	D	5,1 - 6			135,1 - 158,6
BMW	320d xDrive G3L 41FU FAA507BB	D	5,1 - 6			135,1 - 158,6
BMW	320d xDrive G3L 41FU FAA507L0	D	5,1 - 6			135,1 - 158,6
BMW	320d xDrive G3L 41FU FAA507LB	D	5,1 - 6			135,1 - 158,6
BMW	320d xDrive G3L 41FU FAA507M0	D	5,1 - 6			135,1 - 158,6
BMW	320d xDrive G3L 41FU FAA507MB	D	5,1 - 6			135,1 - 158,6
BMW	320d xDrive G3L 41FU FAA508B0	D	5,1 - 6			135,1 - 158,6
BMW	320d xDrive G3L 41FU FAA508BB	D	5,1 - 6			135,1 - 158,6
BMW	320d xDrive G3L 41FU FAA508L0	D	5,1 - 6			135,1 - 158,6
BMW	320d xDrive G3L 41FU FAA508LB	D	5,1 - 6			135,1 - 158,6
BMW	320d xDrive G3L 41FU FAA508M0	D	5,1 - 6			135,1 - 158,6
BMW	320d xDrive G3L 41FU FAA508MB	D	5,1 - 6			135,1 - 158,6
BMW	320d xDrive G3L 41FU FAW50000	D	5,4 - 6,3			141,4 - 164,8
BMW	320d xDrive G3L 41FU FAW5000B	D	5,4 - 6,3			141,4 - 164,8
BMW	320d xDrive G3L 41FU FAW50700	D	5,4 - 6,3			141,4 - 164,8
BMW	320d xDrive G3L 41FU FAW5070B	D	5,4 - 6,3			141,4 - 164,8
BMW	320d xDrive G3L 41FU FAW50800	D	5,4 - 6,3			141,4 - 164,8

BMW	320d xDrive G3L 41FU FAW5080B	D	5,4 - 6,3			141,4 - 164,8
BMW	320d xDrive G3L 48FU FAA500B0	D	5,1 - 6			135,1 - 158,6
BMW	320d xDrive G3L 48FU FAA500BB	D	5,1 - 6			135,1 - 158,6
BMW	320d xDrive G3L 48FU FAA500L0	D	5,1 - 6			135,1 - 158,6
BMW	320d xDrive G3L 48FU FAA500LB	D	5,1 - 6			135,1 - 158,6
BMW	320d xDrive G3L 48FU FAA500M0	D	5,1 - 6			135,1 - 158,6
BMW	320d xDrive G3L 48FU FAA500MB	D	5,1 - 6			135,1 - 158,6
BMW	320d xDrive G3L 48FU FAA507B0	D	5,1 - 6			135,1 - 158,6
BMW	320d xDrive G3L 48FU FAA507BB	D	5,1 - 6			135,1 - 158,6
BMW	320d xDrive G3L 48FU FAA507L0	D	5,1 - 6			135,1 - 158,6
BMW	320d xDrive G3L 48FU FAA507LB	D	5,1 - 6			135,1 - 158,6
BMW	320d xDrive G3L 48FU FAA507M0	D	5,1 - 6			135,1 - 158,6
BMW	320d xDrive G3L 48FU FAA507MB	D	5,1 - 6			135,1 - 158,6
BMW	320d xDrive G3L 48FU FAA508B0	D	5,1 - 6			135,1 - 158,6
BMW	320d xDrive G3L 48FU FAA508BB	D	5,1 - 6			135,1 - 158,6
BMW	320d xDrive G3L 48FU FAA508L0	D	5,1 - 6			135,1 - 158,6
BMW	320d xDrive G3L 48FU FAA508LB	D	5,1 - 6			135,1 - 158,6
BMW	320d xDrive G3L 48FU FAA508M0	D	5,1 - 6			135,1 - 158,6
BMW	320d xDrive G3L 48FU FAA508MB	D	5,1 - 6			135,1 - 158,6
BMW	320d xDrive G3L 48FU FAW50000	D	5,4 - 6,3			141,4 - 164,8
BMW	320d xDrive G3L 48FU FAW5000B	D	5,4 - 6,3			141,4 - 164,8
BMW	320d xDrive G3L 48FU FAW50700	D	5,4 - 6,3			141,4 - 164,8
BMW	320d xDrive G3L 48FU FAW5070B	D	5,4 - 6,3			141,4 - 164,8
BMW	320d xDrive G3L 48FU FAW50800	D	5,4 - 6,3			141,4 - 164,8
BMW	320d xDrive G3L 48FU FAW5080B	D	5,4 - 6,3			141,4 - 164,8
BMW	320i G3K 21FY EAW500B0	B	6,7 - 7,7			151,5 - 172,7
BMW	320i G3K 21FY EAW500BB	B	6,7 - 7,7			151,5 - 172,7
BMW	320i G3K 21FY EAW500L0	B	6,7 - 7,7			151,5 - 172,7
BMW	320i G3K 21FY EAW500LB	B	6,7 - 7,7			151,5 - 172,7
BMW	320i G3K 21FY EAW500M0	B	6,7 - 7,7			151,5 - 172,7
BMW	320i G3K 21FY EAW500MB	B	6,7 - 7,7			151,5 - 172,7
BMW	320i G3K 21FY EAW507B0	B	6,7 - 7,7			151,5 - 172,7
BMW	320i G3K 21FY EAW507BB	B	6,7 - 7,7			151,5 - 172,7
BMW	320i G3K 21FY EAW507L0	B	6,7 - 7,7			151,5 - 172,7
BMW	320i G3K 21FY EAW507LB	B	6,7 - 7,7			151,5 - 172,7
BMW	320i G3K 21FY EAW507M0	B	6,7 - 7,7			151,5 - 172,7
BMW	320i G3K 21FY EAW507MB	B	6,7 - 7,7			151,5 - 172,7
BMW	320i G3K 21FY EAW508B0	B	6,7 - 7,7			151,5 - 172,7
BMW	320i G3K 21FY EAW508BB	B	6,7 - 7,7			151,5 - 172,7

BMW	320i G3K 21FY EAW508L0	B	6,7 - 7,7			151,5 - 172,7
BMW	320i G3K 21FY EAW508LB	B	6,7 - 7,7			151,5 - 172,7
BMW	320i G3K 21FY EAW508M0	B	6,7 - 7,7			151,5 - 172,7
BMW	320i G3K 21FY EAW508MB	B	6,7 - 7,7			151,5 - 172,7
BMW	320i G3L 50FF EAW500B0	B	6,4 - 7,4			145 - 167,8
BMW	320i G3L 50FF EAW500BB	B	6,4 - 7,4			145 - 167,8
BMW	320i G3L 50FF EAW500L0	B	6,4 - 7,4			145 - 167,8
BMW	320i G3L 50FF EAW500LB	B	6,4 - 7,4			145 - 167,8
BMW	320i G3L 50FF EAW500M0	B	6,4 - 7,4			145 - 167,8
BMW	320i G3L 50FF EAW500MB	B	6,4 - 7,4			145 - 167,8
BMW	320i G3L 50FF EAW507B0	B	6,4 - 7,4			145 - 167,8
BMW	320i G3L 50FF EAW507BB	B	6,4 - 7,4			145 - 167,8
BMW	320i G3L 50FF EAW507L0	B	6,4 - 7,4			145 - 167,8
BMW	320i G3L 50FF EAW507LB	B	6,4 - 7,4			145 - 167,8
BMW	320i G3L 50FF EAW507M0	B	6,4 - 7,4			145 - 167,8
BMW	320i G3L 50FF EAW507MB	B	6,4 - 7,4			145 - 167,8
BMW	320i G3L 50FF EAW508B0	B	6,4 - 7,4			145 - 167,8
BMW	320i G3L 50FF EAW508BB	B	6,4 - 7,4			145 - 167,8
BMW	320i G3L 50FF EAW508L0	B	6,4 - 7,4			145 - 167,8
BMW	320i G3L 50FF EAW508LB	B	6,4 - 7,4			145 - 167,8
BMW	320i G3L 50FF EAW508M0	B	6,4 - 7,4			145 - 167,8
BMW	320i G3L 50FF EAW508MB	B	6,4 - 7,4			145 - 167,8
BMW	320i G3L 51FF EAW500B0	B	6,4 - 7,4			145 - 167,8
BMW	320i G3L 51FF EAW500BB	B	6,4 - 7,4			145 - 167,8
BMW	320i G3L 51FF EAW500L0	B	6,4 - 7,4			145 - 167,8
BMW	320i G3L 51FF EAW500LB	B	6,4 - 7,4			145 - 167,8
BMW	320i G3L 51FF EAW500M0	B	6,4 - 7,4			145 - 167,8
BMW	320i G3L 51FF EAW500MB	B	6,4 - 7,4			145 - 167,8
BMW	320i G3L 51FF EAW507B0	B	6,4 - 7,4			145 - 167,8
BMW	320i G3L 51FF EAW507BB	B	6,4 - 7,4			145 - 167,8
BMW	320i G3L 51FF EAW507L0	B	6,4 - 7,4			145 - 167,8
BMW	320i G3L 51FF EAW507LB	B	6,4 - 7,4			145 - 167,8
BMW	320i G3L 51FF EAW507M0	B	6,4 - 7,4			145 - 167,8
BMW	320i G3L 51FF EAW507MB	B	6,4 - 7,4			145 - 167,8
BMW	320i G3L 51FF EAW508B0	B	6,4 - 7,4			145 - 167,8
BMW	320i G3L 51FF EAW508BB	B	6,4 - 7,4			145 - 167,8
BMW	320i G3L 51FF EAW508L0	B	6,4 - 7,4			145 - 167,8
BMW	320i G3L 51FF EAW508LB	B	6,4 - 7,4			145 - 167,8
BMW	320i G3L 51FF EAW508M0	B	6,4 - 7,4			145 - 167,8

BMW	320i G3L 51FF EAW508MB	B	6,4 - 7,4			145 - 167,8
BMW	320i G3L 51FS EAW50000	B	7,3 - 8,3			163,6 - 187,9
BMW	320i G3L 51FS EAW5000B	B	7,3 - 8,3			163,6 - 187,9
BMW	320i G3L 51FS EAW50700	B	7,3 - 8,3			163,6 - 187,9
BMW	320i G3L 51FS EAW5070B	B	7,3 - 8,3			163,6 - 187,9
BMW	320i G3L 51FS EAW50800	B	7,3 - 8,3			163,6 - 187,9
BMW	320i G3L 51FS EAW5080B	B	7,3 - 8,3			163,6 - 187,9
BMW	320i G3L 58FF EAW500B0	B	6,4 - 7,4			145 - 167,8
BMW	320i G3L 58FF EAW500BB	B	6,4 - 7,4			145 - 167,8
BMW	320i G3L 58FF EAW500L0	B	6,4 - 7,4			145 - 167,8
BMW	320i G3L 58FF EAW500LB	B	6,4 - 7,4			145 - 167,8
BMW	320i G3L 58FF EAW500M0	B	6,4 - 7,4			145 - 167,8
BMW	320i G3L 58FF EAW500MB	B	6,4 - 7,4			145 - 167,8
BMW	320i G3L 58FF EAW507B0	B	6,4 - 7,4			145 - 167,8
BMW	320i G3L 58FF EAW507BB	B	6,4 - 7,4			145 - 167,8
BMW	320i G3L 58FF EAW507L0	B	6,4 - 7,4			145 - 167,8
BMW	320i G3L 58FF EAW507LB	B	6,4 - 7,4			145 - 167,8
BMW	320i G3L 58FF EAW507M0	B	6,4 - 7,4			145 - 167,8
BMW	320i G3L 58FF EAW507MB	B	6,4 - 7,4			145 - 167,8
BMW	320i G3L 58FF EAW508B0	B	6,4 - 7,4			145 - 167,8
BMW	320i G3L 58FF EAW508BB	B	6,4 - 7,4			145 - 167,8
BMW	320i G3L 58FF EAW508L0	B	6,4 - 7,4			145 - 167,8
BMW	320i G3L 58FF EAW508LB	B	6,4 - 7,4			145 - 167,8
BMW	320i G3L 58FF EAW508M0	B	6,4 - 7,4			145 - 167,8
BMW	320i G3L 58FF EAW508MB	B	6,4 - 7,4			145 - 167,8
BMW	320i G3L 58FS EAW50000	B	7,3 - 8,3			163,6 - 187,9
BMW	320i G3L 58FS EAW5000B	B	7,3 - 8,3			163,6 - 187,9
BMW	320i G3L 58FS EAW50700	B	7,3 - 8,3			163,6 - 187,9
BMW	320i G3L 58FS EAW5070B	B	7,3 - 8,3			163,6 - 187,9
BMW	320i G3L 58FS EAW50800	B	7,3 - 8,3			163,6 - 187,9
BMW	320i G3L 58FS EAW5080B	B	7,3 - 8,3			163,6 - 187,9
BMW	320i xDrive G3L 70FF EAW500B0	B	6,7 - 7,8			150,9 - 175
BMW	320i xDrive G3L 70FF EAW500BB	B	6,7 - 7,8			150,9 - 175
BMW	320i xDrive G3L 70FF EAW500L0	B	6,7 - 7,8			150,9 - 175
BMW	320i xDrive G3L 70FF EAW500LB	B	6,7 - 7,8			150,9 - 175
BMW	320i xDrive G3L 70FF EAW500M0	B	6,7 - 7,8			150,9 - 175
BMW	320i xDrive G3L 70FF EAW500MB	B	6,7 - 7,8			150,9 - 175
BMW	320i xDrive G3L 70FF EAW507B0	B	6,7 - 7,8			150,9 - 175
BMW	320i xDrive G3L 70FF EAW507BB	B	6,7 - 7,8			150,9 - 175

BMW	320i xDrive G3L 78FF EAW507MB	B	6,7 - 7,8			150,9 - 175
BMW	320i xDrive G3L 78FF EAW508B0	B	6,7 - 7,8			150,9 - 175
BMW	320i xDrive G3L 78FF EAW508BB	B	6,7 - 7,8			150,9 - 175
BMW	320i xDrive G3L 78FF EAW508L0	B	6,7 - 7,8			150,9 - 175
BMW	320i xDrive G3L 78FF EAW508LB	B	6,7 - 7,8			150,9 - 175
BMW	320i xDrive G3L 78FF EAW508M0	B	6,7 - 7,8			150,9 - 175
BMW	320i xDrive G3L 78FF EAW508MB	B	6,7 - 7,8			150,9 - 175
BMW	330d G3K 41FZ FAA500B0	D	5,5 - 6,3			144,2 - 165,5
BMW	330d G3K 41FZ FAA500BB	D	5,5 - 6,3			144,2 - 165,5
BMW	330d G3K 41FZ FAA500L0	D	5,5 - 6,3			144,2 - 165,5
BMW	330d G3K 41FZ FAA500LB	D	5,5 - 6,3			144,2 - 165,5
BMW	330d G3K 41FZ FAA500M0	D	5,5 - 6,3			144,2 - 165,5
BMW	330d G3K 41FZ FAA500MB	D	5,5 - 6,3			144,2 - 165,5
BMW	330d G3K 41FZ FAA507B0	D	5,5 - 6,3			144,2 - 165,5
BMW	330d G3K 41FZ FAA507BB	D	5,5 - 6,3			144,2 - 165,5
BMW	330d G3K 41FZ FAA507L0	D	5,5 - 6,3			144,2 - 165,5
BMW	330d G3K 41FZ FAA507LB	D	5,5 - 6,3			144,2 - 165,5
BMW	330d G3K 41FZ FAA507M0	D	5,5 - 6,3			144,2 - 165,5
BMW	330d G3K 41FZ FAA507MB	D	5,5 - 6,3			144,2 - 165,5
BMW	330d G3K 41FZ FAA508B0	D	5,5 - 6,3			144,2 - 165,5
BMW	330d G3K 41FZ FAA508BB	D	5,5 - 6,3			144,2 - 165,5
BMW	330d G3K 41FZ FAA508L0	D	5,5 - 6,3			144,2 - 165,5
BMW	330d G3K 41FZ FAA508LB	D	5,5 - 6,3			144,2 - 165,5
BMW	330d G3K 41FZ FAA508M0	D	5,5 - 6,3			144,2 - 165,5
BMW	330d G3K 41FZ FAA508MB	D	5,5 - 6,3			144,2 - 165,5
BMW	330d G3L 50CD FAA500B0	D	5,3 - 6,1			138,1 - 160,4
BMW	330d G3L 50CD FAA500BB	D	5,3 - 6,1			138,1 - 160,4
BMW	330d G3L 50CD FAA500L0	D	5,3 - 6,1			138,1 - 160,4
BMW	330d G3L 50CD FAA500LB	D	5,3 - 6,1			138,1 - 160,4
BMW	330d G3L 50CD FAA500M0	D	5,3 - 6,1			138,1 - 160,4
BMW	330d G3L 50CD FAA500MB	D	5,3 - 6,1			138,1 - 160,4
BMW	330d G3L 50CD FAA507B0	D	5,3 - 6,1			138,1 - 160,4
BMW	330d G3L 50CD FAA507BB	D	5,3 - 6,1			138,1 - 160,4
BMW	330d G3L 50CD FAA507L0	D	5,3 - 6,1			138,1 - 160,4
BMW	330d G3L 50CD FAA507LB	D	5,3 - 6,1			138,1 - 160,4
BMW	330d G3L 50CD FAA507M0	D	5,3 - 6,1			138,1 - 160,4
BMW	330d G3L 50CD FAA507MB	D	5,3 - 6,1			138,1 - 160,4
BMW	330d G3L 50CD FAA508B0	D	5,3 - 6,1			138,1 - 160,4
BMW	330d G3L 50CD FAA508BB	D	5,3 - 6,1			138,1 - 160,4

BMW	330d G3L 50CD FAA508L0	D	5,3 - 6,1			138,1 - 160,4
BMW	330d G3L 50CD FAA508LB	D	5,3 - 6,1			138,1 - 160,4
BMW	330d G3L 50CD FAA508M0	D	5,3 - 6,1			138,1 - 160,4
BMW	330d G3L 50CD FAA508MB	D	5,3 - 6,1			138,1 - 160,4
BMW	330d G3L 51CD FAA500B0	D	5,3 - 6,1			138,1 - 160,4
BMW	330d G3L 51CD FAA500BB	D	5,3 - 6,1			138,1 - 160,4
BMW	330d G3L 51CD FAA500L0	D	5,3 - 6,1			138,1 - 160,4
BMW	330d G3L 51CD FAA500LB	D	5,3 - 6,1			138,1 - 160,4
BMW	330d G3L 51CD FAA500M0	D	5,3 - 6,1			138,1 - 160,4
BMW	330d G3L 51CD FAA500MB	D	5,3 - 6,1			138,1 - 160,4
BMW	330d G3L 51CD FAA507B0	D	5,3 - 6,1			138,1 - 160,4
BMW	330d G3L 51CD FAA507BB	D	5,3 - 6,1			138,1 - 160,4
BMW	330d G3L 51CD FAA507L0	D	5,3 - 6,1			138,1 - 160,4
BMW	330d G3L 51CD FAA507LB	D	5,3 - 6,1			138,1 - 160,4
BMW	330d G3L 51CD FAA507M0	D	5,3 - 6,1			138,1 - 160,4
BMW	330d G3L 51CD FAA507MB	D	5,3 - 6,1			138,1 - 160,4
BMW	330d G3L 51CD FAA508B0	D	5,3 - 6,1			138,1 - 160,4
BMW	330d G3L 51CD FAA508BB	D	5,3 - 6,1			138,1 - 160,4
BMW	330d G3L 51CD FAA508L0	D	5,3 - 6,1			138,1 - 160,4
BMW	330d G3L 51CD FAA508LB	D	5,3 - 6,1			138,1 - 160,4
BMW	330d G3L 51CD FAA508M0	D	5,3 - 6,1			138,1 - 160,4
BMW	330d G3L 51CD FAA508MB	D	5,3 - 6,1			138,1 - 160,4
BMW	330d G3L 58CD FAA500B0	D	5,3 - 6,1			138,1 - 160,4
BMW	330d G3L 58CD FAA500BB	D	5,3 - 6,1			138,1 - 160,4
BMW	330d G3L 58CD FAA500L0	D	5,3 - 6,1			138,1 - 160,4
BMW	330d G3L 58CD FAA500LB	D	5,3 - 6,1			138,1 - 160,4
BMW	330d G3L 58CD FAA500M0	D	5,3 - 6,1			138,1 - 160,4
BMW	330d G3L 58CD FAA500MB	D	5,3 - 6,1			138,1 - 160,4
BMW	330d G3L 58CD FAA507B0	D	5,3 - 6,1			138,1 - 160,4
BMW	330d G3L 58CD FAA507BB	D	5,3 - 6,1			138,1 - 160,4
BMW	330d G3L 58CD FAA507L0	D	5,3 - 6,1			138,1 - 160,4
BMW	330d G3L 58CD FAA507LB	D	5,3 - 6,1			138,1 - 160,4
BMW	330d G3L 58CD FAA507M0	D	5,3 - 6,1			138,1 - 160,4
BMW	330d G3L 58CD FAA507MB	D	5,3 - 6,1			138,1 - 160,4
BMW	330d G3L 58CD FAA508B0	D	5,3 - 6,1			138,1 - 160,4
BMW	330d G3L 58CD FAA508BB	D	5,3 - 6,1			138,1 - 160,4
BMW	330d G3L 58CD FAA508L0	D	5,3 - 6,1			138,1 - 160,4
BMW	330d G3L 58CD FAA508LB	D	5,3 - 6,1			138,1 - 160,4
BMW	330d G3L 58CD FAA508M0	D	5,3 - 6,1			138,1 - 160,4

BMW	330d G3L 58CD FAA508MB	D	5,3 - 6,1			138,1 - 160,4
BMW	330d xDrive G3K 51FZ FAA500B0	D	5,8 - 6,6			151,6 - 173,7
BMW	330d xDrive G3K 51FZ FAA500BB	D	5,8 - 6,6			151,6 - 173,7
BMW	330d xDrive G3K 51FZ FAA500L0	D	5,8 - 6,6			151,6 - 173,7
BMW	330d xDrive G3K 51FZ FAA500LB	D	5,8 - 6,6			151,6 - 173,7
BMW	330d xDrive G3K 51FZ FAA500M0	D	5,8 - 6,6			151,6 - 173,7
BMW	330d xDrive G3K 51FZ FAA500MB	D	5,8 - 6,6			151,6 - 173,7
BMW	330d xDrive G3K 51FZ FAA507B0	D	5,8 - 6,6			151,6 - 173,7
BMW	330d xDrive G3K 51FZ FAA507BB	D	5,8 - 6,6			151,6 - 173,7
BMW	330d xDrive G3K 51FZ FAA507L0	D	5,8 - 6,6			151,6 - 173,7
BMW	330d xDrive G3K 51FZ FAA507LB	D	5,8 - 6,6			151,6 - 173,7
BMW	330d xDrive G3K 51FZ FAA507M0	D	5,8 - 6,6			151,6 - 173,7
BMW	330d xDrive G3K 51FZ FAA507MB	D	5,8 - 6,6			151,6 - 173,7
BMW	330d xDrive G3K 51FZ FAA508B0	D	5,8 - 6,6			151,6 - 173,7
BMW	330d xDrive G3K 51FZ FAA508BB	D	5,8 - 6,6			151,6 - 173,7
BMW	330d xDrive G3K 51FZ FAA508L0	D	5,8 - 6,6			151,6 - 173,7
BMW	330d xDrive G3K 51FZ FAA508LB	D	5,8 - 6,6			151,6 - 173,7
BMW	330d xDrive G3K 51FZ FAA508M0	D	5,8 - 6,6			151,6 - 173,7
BMW	330d xDrive G3K 51FZ FAA508MB	D	5,8 - 6,6			151,6 - 173,7
BMW	330d xDrive G3L 50FU FAA500B0	D	5,5 - 6,4			144,6 - 167,8
BMW	330d xDrive G3L 50FU FAA500BB	D	5,5 - 6,4			144,6 - 167,8
BMW	330d xDrive G3L 50FU FAA500L0	D	5,5 - 6,4			144,6 - 167,8
BMW	330d xDrive G3L 50FU FAA500LB	D	5,5 - 6,4			144,6 - 167,8
BMW	330d xDrive G3L 50FU FAA500M0	D	5,5 - 6,4			144,6 - 167,8
BMW	330d xDrive G3L 50FU FAA500MB	D	5,5 - 6,4			144,6 - 167,8
BMW	330d xDrive G3L 50FU FAA507B0	D	5,5 - 6,4			144,6 - 167,8
BMW	330d xDrive G3L 50FU FAA507BB	D	5,5 - 6,4			144,6 - 167,8
BMW	330d xDrive G3L 50FU FAA507L0	D	5,5 - 6,4			144,6 - 167,8
BMW	330d xDrive G3L 50FU FAA507LB	D	5,5 - 6,4			144,6 - 167,8
BMW	330d xDrive G3L 50FU FAA507M0	D	5,5 - 6,4			144,6 - 167,8
BMW	330d xDrive G3L 50FU FAA507MB	D	5,5 - 6,4			144,6 - 167,8
BMW	330d xDrive G3L 50FU FAA508B0	D	5,5 - 6,4			144,6 - 167,8
BMW	330d xDrive G3L 50FU FAA508BB	D	5,5 - 6,4			144,6 - 167,8
BMW	330d xDrive G3L 50FU FAA508L0	D	5,5 - 6,4			144,6 - 167,8
BMW	330d xDrive G3L 50FU FAA508LB	D	5,5 - 6,4			144,6 - 167,8
BMW	330d xDrive G3L 50FU FAA508M0	D	5,5 - 6,4			144,6 - 167,8
BMW	330d xDrive G3L 50FU FAA508MB	D	5,5 - 6,4			144,6 - 167,8
BMW	330d xDrive G3L 51FU FAA500B0	D	5,5 - 6,4			144,6 - 167,8
BMW	330d xDrive G3L 51FU FAA500BB	D	5,5 - 6,4			144,6 - 167,8

BMW	330d xDrive G3L 51FU FAA500L0	D	5,5 - 6,4			144,6 - 167,8
BMW	330d xDrive G3L 51FU FAA500LB	D	5,5 - 6,4			144,6 - 167,8
BMW	330d xDrive G3L 51FU FAA500M0	D	5,5 - 6,4			144,6 - 167,8
BMW	330d xDrive G3L 51FU FAA500MB	D	5,5 - 6,4			144,6 - 167,8
BMW	330d xDrive G3L 51FU FAA507B0	D	5,5 - 6,4			144,6 - 167,8
BMW	330d xDrive G3L 51FU FAA507BB	D	5,5 - 6,4			144,6 - 167,8
BMW	330d xDrive G3L 51FU FAA507L0	D	5,5 - 6,4			144,6 - 167,8
BMW	330d xDrive G3L 51FU FAA507LB	D	5,5 - 6,4			144,6 - 167,8
BMW	330d xDrive G3L 51FU FAA507M0	D	5,5 - 6,4			144,6 - 167,8
BMW	330d xDrive G3L 51FU FAA507MB	D	5,5 - 6,4			144,6 - 167,8
BMW	330d xDrive G3L 51FU FAA508B0	D	5,5 - 6,4			144,6 - 167,8
BMW	330d xDrive G3L 51FU FAA508BB	D	5,5 - 6,4			144,6 - 167,8
BMW	330d xDrive G3L 51FU FAA508L0	D	5,5 - 6,4			144,6 - 167,8
BMW	330d xDrive G3L 51FU FAA508LB	D	5,5 - 6,4			144,6 - 167,8
BMW	330d xDrive G3L 51FU FAA508M0	D	5,5 - 6,4			144,6 - 167,8
BMW	330d xDrive G3L 51FU FAA508MB	D	5,5 - 6,4			144,6 - 167,8
BMW	330d xDrive G3L 58FU FAA500B0	D	5,5 - 6,4			144,6 - 167,8
BMW	330d xDrive G3L 58FU FAA500BB	D	5,5 - 6,4			144,6 - 167,8
BMW	330d xDrive G3L 58FU FAA500L0	D	5,5 - 6,4			144,6 - 167,8
BMW	330d xDrive G3L 58FU FAA500LB	D	5,5 - 6,4			144,6 - 167,8
BMW	330d xDrive G3L 58FU FAA500M0	D	5,5 - 6,4			144,6 - 167,8
BMW	330d xDrive G3L 58FU FAA500MB	D	5,5 - 6,4			144,6 - 167,8
BMW	330d xDrive G3L 58FU FAA507B0	D	5,5 - 6,4			144,6 - 167,8
BMW	330d xDrive G3L 58FU FAA507BB	D	5,5 - 6,4			144,6 - 167,8
BMW	330d xDrive G3L 58FU FAA507L0	D	5,5 - 6,4			144,6 - 167,8
BMW	330d xDrive G3L 58FU FAA507LB	D	5,5 - 6,4			144,6 - 167,8
BMW	330d xDrive G3L 58FU FAA507M0	D	5,5 - 6,4			144,6 - 167,8
BMW	330d xDrive G3L 58FU FAA507MB	D	5,5 - 6,4			144,6 - 167,8
BMW	330d xDrive G3L 58FU FAA508B0	D	5,5 - 6,4			144,6 - 167,8
BMW	330d xDrive G3L 58FU FAA508BB	D	5,5 - 6,4			144,6 - 167,8
BMW	330d xDrive G3L 58FU FAA508L0	D	5,5 - 6,4			144,6 - 167,8
BMW	330d xDrive G3L 58FU FAA508LB	D	5,5 - 6,4			144,6 - 167,8
BMW	330d xDrive G3L 58FU FAA508M0	D	5,5 - 6,4			144,6 - 167,8
BMW	330d xDrive G3L 58FU FAA508MB	D	5,5 - 6,4			144,6 - 167,8
BMW	330e G3K 41GL EAW50000	H	0,9 - 1,1		21,3 - 23,6	19,5 - 25,4
BMW	330e G3K 41GL EAW5000B	H	0,9 - 1,1		21,3 - 23,6	19,5 - 25,4
BMW	330e G3K 41GL EAW50700	H	0,9 - 1,1		21,3 - 23,6	19,5 - 25,4
BMW	330e G3K 41GL EAW5070B	H	0,9 - 1,1		21,3 - 23,6	19,5 - 25,4
BMW	330e G3K 41GL EAW50800	H	0,9 - 1,1		21,3 - 23,6	19,5 - 25,4

BMW	330e G3K 41GL EAW5080B	H	0,9 - 1,1		21,3 - 23,6	19,5 - 25,4
BMW	330e G3L 40GK EAW50000	H	0,8 - 1,2		20,6 - 24,1	18,7 - 26,3
BMW	330e G3L 40GK EAW5000B	H	0,8 - 1,2		20,6 - 24,1	18,7 - 26,3
BMW	330e G3L 40GK EAW50700	H	0,8 - 1,2		20,6 - 24,1	18,7 - 26,3
BMW	330e G3L 40GK EAW5070B	H	0,8 - 1,2		20,6 - 24,1	18,7 - 26,3
BMW	330e G3L 40GK EAW50800	H	0,8 - 1,2		20,6 - 24,1	18,7 - 26,3
BMW	330e G3L 40GK EAW5080B	H	0,8 - 1,2		20,6 - 24,1	18,7 - 26,3
BMW	330e G3L 41GK EAW50000	H	0,8 - 1,2		20,6 - 24,1	18,7 - 26,3
BMW	330e G3L 41GK EAW5000B	H	0,8 - 1,2		20,6 - 24,1	18,7 - 26,3
BMW	330e G3L 41GK EAW50700	H	0,8 - 1,2		20,6 - 24,1	18,7 - 26,3
BMW	330e G3L 41GK EAW5070B	H	0,8 - 1,2		20,6 - 24,1	18,7 - 26,3
BMW	330e G3L 41GK EAW50800	H	0,8 - 1,2		20,6 - 24,1	18,7 - 26,3
BMW	330e G3L 41GK EAW5080B	H	0,8 - 1,2		20,6 - 24,1	18,7 - 26,3
BMW	330e G3L 48GK EAW50000	H	0,8 - 1,2		20,6 - 24,1	18,7 - 26,3
BMW	330e G3L 48GK EAW5000B	H	0,8 - 1,2		20,6 - 24,1	18,7 - 26,3
BMW	330e G3L 48GK EAW50700	H	0,8 - 1,2		20,6 - 24,1	18,7 - 26,3
BMW	330e G3L 48GK EAW5070B	H	0,8 - 1,2		20,6 - 24,1	18,7 - 26,3
BMW	330e G3L 48GK EAW50800	H	0,8 - 1,2		20,6 - 24,1	18,7 - 26,3
BMW	330e G3L 48GK EAW5080B	H	0,8 - 1,2		20,6 - 24,1	18,7 - 26,3
BMW	330e xDrive G3K 51GL EAW50000	H	1 - 1,2		22,8 - 24,9	22,6 - 27,4
BMW	330e xDrive G3K 51GL EAW5000B	H	1 - 1,2		22,8 - 24,9	22,6 - 27,4
BMW	330e xDrive G3K 51GL EAW50700	H	1 - 1,2		22,8 - 24,9	22,6 - 27,4
BMW	330e xDrive G3K 51GL EAW5070B	H	1 - 1,2		22,8 - 24,9	22,6 - 27,4
BMW	330e xDrive G3K 51GL EAW50800	H	1 - 1,2		22,8 - 24,9	22,6 - 27,4
BMW	330e xDrive G3K 51GL EAW5080B	H	1 - 1,2		22,8 - 24,9	22,6 - 27,4
BMW	330e xDrive G3L 50GK EAW50000	H	0,9 - 1,3		21,9 - 25,3	20,6 - 29
BMW	330e xDrive G3L 50GK EAW5000B	H	0,9 - 1,3		21,9 - 25,3	20,6 - 29
BMW	330e xDrive G3L 50GK EAW50700	H	0,9 - 1,3		21,9 - 25,3	20,6 - 29
BMW	330e xDrive G3L 50GK EAW5070B	H	0,9 - 1,3		21,9 - 25,3	20,6 - 29
BMW	330e xDrive G3L 50GK EAW50800	H	0,9 - 1,3		21,9 - 25,3	20,6 - 29
BMW	330e xDrive G3L 50GK EAW5080B	H	0,9 - 1,3		21,9 - 25,3	20,6 - 29
BMW	330e xDrive G3L 51GK EAW50000	H	0,9 - 1,3		21,9 - 25,3	20,6 - 29
BMW	330e xDrive G3L 51GK EAW5000B	H	0,9 - 1,3		21,9 - 25,3	20,6 - 29
BMW	330e xDrive G3L 51GK EAW50700	H	0,9 - 1,3		21,9 - 25,3	20,6 - 29
BMW	330e xDrive G3L 51GK EAW5070B	H	0,9 - 1,3		21,9 - 25,3	20,6 - 29
BMW	330e xDrive G3L 51GK EAW50800	H	0,9 - 1,3		21,9 - 25,3	20,6 - 29
BMW	330e xDrive G3L 51GK EAW5080B	H	0,9 - 1,3		21,9 - 25,3	20,6 - 29
BMW	330e xDrive G3L 58GK EAW50000	H	0,9 - 1,3		21,9 - 25,3	20,6 - 29
BMW	330e xDrive G3L 58GK EAW5000B	H	0,9 - 1,3		21,9 - 25,3	20,6 - 29

BMW	330e xDrive G3L 58GK EAW50700	H	0,9 - 1,3		21,9 - 25,3	20,6 - 29
BMW	330e xDrive G3L 58GK EAW5070B	H	0,9 - 1,3		21,9 - 25,3	20,6 - 29
BMW	330e xDrive G3L 58GK EAW50800	H	0,9 - 1,3		21,9 - 25,3	20,6 - 29
BMW	330e xDrive G3L 58GK EAW5080B	H	0,9 - 1,3		21,9 - 25,3	20,6 - 29
BMW	330i G3K 61FY EAW500B0	B	6,8 - 7,8			153,4 - 175,6
BMW	330i G3K 61FY EAW500BB	B	6,8 - 7,8			153,4 - 175,6
BMW	330i G3K 61FY EAW500L0	B	6,8 - 7,8			153,4 - 175,6
BMW	330i G3K 61FY EAW500LB	B	6,8 - 7,8			153,4 - 175,6
BMW	330i G3K 61FY EAW500M0	B	6,8 - 7,8			153,4 - 175,6
BMW	330i G3K 61FY EAW500MB	B	6,8 - 7,8			153,4 - 175,6
BMW	330i G3K 61FY EAW507B0	B	6,8 - 7,8			153,4 - 175,6
BMW	330i G3K 61FY EAW507BB	B	6,8 - 7,8			153,4 - 175,6
BMW	330i G3K 61FY EAW507L0	B	6,8 - 7,8			153,4 - 175,6
BMW	330i G3K 61FY EAW507LB	B	6,8 - 7,8			153,4 - 175,6
BMW	330i G3K 61FY EAW507M0	B	6,8 - 7,8			153,4 - 175,6
BMW	330i G3K 61FY EAW507MB	B	6,8 - 7,8			153,4 - 175,6
BMW	330i G3K 61FY EAW508B0	B	6,8 - 7,8			153,4 - 175,6
BMW	330i G3K 61FY EAW508BB	B	6,8 - 7,8			153,4 - 175,6
BMW	330i G3K 61FY EAW508L0	B	6,8 - 7,8			153,4 - 175,6
BMW	330i G3K 61FY EAW508LB	B	6,8 - 7,8			153,4 - 175,6
BMW	330i G3K 61FY EAW508M0	B	6,8 - 7,8			153,4 - 175,6
BMW	330i G3K 61FY EAW508MB	B	6,8 - 7,8			153,4 - 175,6
BMW	330i G3L 60FF EAW500B0	B	6,5 - 7,5			147,3 - 169,7
BMW	330i G3L 60FF EAW500BB	B	6,5 - 7,5			147,3 - 169,7
BMW	330i G3L 60FF EAW500L0	B	6,5 - 7,5			147,3 - 169,7
BMW	330i G3L 60FF EAW500LB	B	6,5 - 7,5			147,3 - 169,7
BMW	330i G3L 60FF EAW500M0	B	6,5 - 7,5			147,3 - 169,7
BMW	330i G3L 60FF EAW500MB	B	6,5 - 7,5			147,3 - 169,7
BMW	330i G3L 60FF EAW507B0	B	6,5 - 7,5			147,3 - 169,7
BMW	330i G3L 60FF EAW507BB	B	6,5 - 7,5			147,3 - 169,7
BMW	330i G3L 60FF EAW507L0	B	6,5 - 7,5			147,3 - 169,7
BMW	330i G3L 60FF EAW507LB	B	6,5 - 7,5			147,3 - 169,7
BMW	330i G3L 60FF EAW507M0	B	6,5 - 7,5			147,3 - 169,7
BMW	330i G3L 60FF EAW507MB	B	6,5 - 7,5			147,3 - 169,7
BMW	330i G3L 60FF EAW508B0	B	6,5 - 7,5			147,3 - 169,7
BMW	330i G3L 60FF EAW508BB	B	6,5 - 7,5			147,3 - 169,7
BMW	330i G3L 60FF EAW508L0	B	6,5 - 7,5			147,3 - 169,7
BMW	330i G3L 60FF EAW508LB	B	6,5 - 7,5			147,3 - 169,7
BMW	330i G3L 60FF EAW508M0	B	6,5 - 7,5			147,3 - 169,7

BMW	330i G3L 60FF EAW508MB	B	6,5 - 7,5			147,3 - 169,7
BMW	330i G3L 61FF EAW500B0	B	6,5 - 7,5			147,3 - 169,7
BMW	330i G3L 61FF EAW500BB	B	6,5 - 7,5			147,3 - 169,7
BMW	330i G3L 61FF EAW500L0	B	6,5 - 7,5			147,3 - 169,7
BMW	330i G3L 61FF EAW500LB	B	6,5 - 7,5			147,3 - 169,7
BMW	330i G3L 61FF EAW500M0	B	6,5 - 7,5			147,3 - 169,7
BMW	330i G3L 61FF EAW500MB	B	6,5 - 7,5			147,3 - 169,7
BMW	330i G3L 61FF EAW507B0	B	6,5 - 7,5			147,3 - 169,7
BMW	330i G3L 61FF EAW507BB	B	6,5 - 7,5			147,3 - 169,7
BMW	330i G3L 61FF EAW507L0	B	6,5 - 7,5			147,3 - 169,7
BMW	330i G3L 61FF EAW507LB	B	6,5 - 7,5			147,3 - 169,7
BMW	330i G3L 61FF EAW507M0	B	6,5 - 7,5			147,3 - 169,7
BMW	330i G3L 61FF EAW507MB	B	6,5 - 7,5			147,3 - 169,7
BMW	330i G3L 61FF EAW508B0	B	6,5 - 7,5			147,3 - 169,7
BMW	330i G3L 61FF EAW508BB	B	6,5 - 7,5			147,3 - 169,7
BMW	330i G3L 61FF EAW508L0	B	6,5 - 7,5			147,3 - 169,7
BMW	330i G3L 61FF EAW508LB	B	6,5 - 7,5			147,3 - 169,7
BMW	330i G3L 61FF EAW508M0	B	6,5 - 7,5			147,3 - 169,7
BMW	330i G3L 61FF EAW508MB	B	6,5 - 7,5			147,3 - 169,7
BMW	330i G3L 68FF EAW500B0	B	6,5 - 7,5			147,3 - 169,7
BMW	330i G3L 68FF EAW500BB	B	6,5 - 7,5			147,3 - 169,7
BMW	330i G3L 68FF EAW500L0	B	6,5 - 7,5			147,3 - 169,7
BMW	330i G3L 68FF EAW500LB	B	6,5 - 7,5			147,3 - 169,7
BMW	330i G3L 68FF EAW500M0	B	6,5 - 7,5			147,3 - 169,7
BMW	330i G3L 68FF EAW500MB	B	6,5 - 7,5			147,3 - 169,7
BMW	330i G3L 68FF EAW507B0	B	6,5 - 7,5			147,3 - 169,7
BMW	330i G3L 68FF EAW507BB	B	6,5 - 7,5			147,3 - 169,7
BMW	330i G3L 68FF EAW507L0	B	6,5 - 7,5			147,3 - 169,7
BMW	330i G3L 68FF EAW507LB	B	6,5 - 7,5			147,3 - 169,7
BMW	330i G3L 68FF EAW507M0	B	6,5 - 7,5			147,3 - 169,7
BMW	330i G3L 68FF EAW507MB	B	6,5 - 7,5			147,3 - 169,7
BMW	330i G3L 68FF EAW508B0	B	6,5 - 7,5			147,3 - 169,7
BMW	330i G3L 68FF EAW508BB	B	6,5 - 7,5			147,3 - 169,7
BMW	330i G3L 68FF EAW508L0	B	6,5 - 7,5			147,3 - 169,7
BMW	330i G3L 68FF EAW508LB	B	6,5 - 7,5			147,3 - 169,7
BMW	330i G3L 68FF EAW508M0	B	6,5 - 7,5			147,3 - 169,7
BMW	330i G3L 68FF EAW508MB	B	6,5 - 7,5			147,3 - 169,7
BMW	330i xDrive G3K 71FY EAW500B0	B	7,2 - 8,2			162,6 - 184,7
BMW	330i xDrive G3K 71FY EAW500BB	B	7,2 - 8,2			162,6 - 184,7

BMW	330i xDrive G3K 71FY EAW500L0	B	7,2 - 8,2			162,6 - 184,7
BMW	330i xDrive G3K 71FY EAW500LB	B	7,2 - 8,2			162,6 - 184,7
BMW	330i xDrive G3K 71FY EAW500M0	B	7,2 - 8,2			162,6 - 184,7
BMW	330i xDrive G3K 71FY EAW500MB	B	7,2 - 8,2			162,6 - 184,7
BMW	330i xDrive G3K 71FY EAW507B0	B	7,2 - 8,2			162,6 - 184,7
BMW	330i xDrive G3K 71FY EAW507BB	B	7,2 - 8,2			162,6 - 184,7
BMW	330i xDrive G3K 71FY EAW507L0	B	7,2 - 8,2			162,6 - 184,7
BMW	330i xDrive G3K 71FY EAW507LB	B	7,2 - 8,2			162,6 - 184,7
BMW	330i xDrive G3K 71FY EAW507M0	B	7,2 - 8,2			162,6 - 184,7
BMW	330i xDrive G3K 71FY EAW507MB	B	7,2 - 8,2			162,6 - 184,7
BMW	330i xDrive G3K 71FY EAW508B0	B	7,2 - 8,2			162,6 - 184,7
BMW	330i xDrive G3K 71FY EAW508BB	B	7,2 - 8,2			162,6 - 184,7
BMW	330i xDrive G3K 71FY EAW508L0	B	7,2 - 8,2			162,6 - 184,7
BMW	330i xDrive G3K 71FY EAW508LB	B	7,2 - 8,2			162,6 - 184,7
BMW	330i xDrive G3K 71FY EAW508M0	B	7,2 - 8,2			162,6 - 184,7
BMW	330i xDrive G3K 71FY EAW508MB	B	7,2 - 8,2			162,6 - 184,7
BMW	330i xDrive G3L 81FF EAW500B0	B	6,9 - 8			156,6 - 180,2
BMW	330i xDrive G3L 81FF EAW500BB	B	6,9 - 8			156,6 - 180,2
BMW	330i xDrive G3L 81FF EAW500L0	B	6,9 - 8			156,6 - 180,2
BMW	330i xDrive G3L 81FF EAW500LB	B	6,9 - 8			156,6 - 180,2
BMW	330i xDrive G3L 81FF EAW500M0	B	6,9 - 8			156,6 - 180,2
BMW	330i xDrive G3L 81FF EAW500MB	B	6,9 - 8			156,6 - 180,2
BMW	330i xDrive G3L 81FF EAW507B0	B	6,9 - 8			156,6 - 180,2
BMW	330i xDrive G3L 81FF EAW507BB	B	6,9 - 8			156,6 - 180,2
BMW	330i xDrive G3L 81FF EAW507L0	B	6,9 - 8			156,6 - 180,2
BMW	330i xDrive G3L 81FF EAW507LB	B	6,9 - 8			156,6 - 180,2
BMW	330i xDrive G3L 81FF EAW507M0	B	6,9 - 8			156,6 - 180,2
BMW	330i xDrive G3L 81FF EAW507MB	B	6,9 - 8			156,6 - 180,2
BMW	330i xDrive G3L 81FF EAW508B0	B	6,9 - 8			156,6 - 180,2
BMW	330i xDrive G3L 81FF EAW508BB	B	6,9 - 8			156,6 - 180,2
BMW	330i xDrive G3L 81FF EAW508L0	B	6,9 - 8			156,6 - 180,2
BMW	330i xDrive G3L 81FF EAW508LB	B	6,9 - 8			156,6 - 180,2
BMW	330i xDrive G3L 81FF EAW508M0	B	6,9 - 8			156,6 - 180,2
BMW	330i xDrive G3L 81FF EAW508MB	B	6,9 - 8			156,6 - 180,2
BMW	330i xDrive G3L 88FF EAW500B0	B	6,9 - 8			156,6 - 180,2
BMW	330i xDrive G3L 88FF EAW500BB	B	6,9 - 8			156,6 - 180,2
BMW	330i xDrive G3L 88FF EAW500L0	B	6,9 - 8			156,6 - 180,2
BMW	330i xDrive G3L 88FF EAW500LB	B	6,9 - 8			156,6 - 180,2
BMW	330i xDrive G3L 88FF EAW500M0	B	6,9 - 8			156,6 - 180,2

BMW	330i xDrive G3L 88FF EAW500MB	B	6,9 - 8		156,6 - 180,2
BMW	330i xDrive G3L 88FF EAW507B0	B	6,9 - 8		156,6 - 180,2
BMW	330i xDrive G3L 88FF EAW507BB	B	6,9 - 8		156,6 - 180,2
BMW	330i xDrive G3L 88FF EAW507L0	B	6,9 - 8		156,6 - 180,2
BMW	330i xDrive G3L 88FF EAW507LB	B	6,9 - 8		156,6 - 180,2
BMW	330i xDrive G3L 88FF EAW507M0	B	6,9 - 8		156,6 - 180,2
BMW	330i xDrive G3L 88FF EAW507MB	B	6,9 - 8		156,6 - 180,2
BMW	330i xDrive G3L 88FF EAW508B0	B	6,9 - 8		156,6 - 180,2
BMW	330i xDrive G3L 88FF EAW508BB	B	6,9 - 8		156,6 - 180,2
BMW	330i xDrive G3L 88FF EAW508L0	B	6,9 - 8		156,6 - 180,2
BMW	330i xDrive G3L 88FF EAW508LB	B	6,9 - 8		156,6 - 180,2
BMW	330i xDrive G3L 88FF EAW508M0	B	6,9 - 8		156,6 - 180,2
BMW	330i xDrive G3L 88FF EAW508MB	B	6,9 - 8		156,6 - 180,2
BMW	420d G3C 41FN FAA400L0	D	4,7 - 5,6		124,6 - 147,7
BMW	420d G3C 41FN FAA400LB	D	4,7 - 5,6		124,6 - 147,7
BMW	420d G3C 41FN FAA400M0	D	4,7 - 5,6		124,6 - 147,7
BMW	420d G3C 41FN FAA400MB	D	4,7 - 5,6		124,6 - 147,7
BMW	420d G3C 41FN FAA407L0	D	4,7 - 5,6		124,6 - 147,7
BMW	420d G3C 41FN FAA407LB	D	4,7 - 5,6		124,6 - 147,7
BMW	420d G3C 41FN FAA407M0	D	4,7 - 5,6		124,6 - 147,7
BMW	420d G3C 41FN FAA407MB	D	4,7 - 5,6		124,6 - 147,7
BMW	420d G3C 41FN FAA408L0	D	4,7 - 5,6		124,6 - 147,7
BMW	420d G3C 41FN FAA408LB	D	4,7 - 5,6		124,6 - 147,7
BMW	420d G3C 41FN FAA408M0	D	4,7 - 5,6		124,6 - 147,7
BMW	420d G3C 41FN FAA408MB	D	4,7 - 5,6		124,6 - 147,7
BMW	420d G3C 41FN FAA4R0L0	D	4,7 - 5,6		124,6 - 147,7
BMW	420d G3C 41FN FAA4R0LB	D	4,7 - 5,6		124,6 - 147,7
BMW	420d G3C 41FN FAA4R0M0	D	4,7 - 5,6		124,6 - 147,7
BMW	420d G3C 41FN FAA4R0MB	D	4,7 - 5,6		124,6 - 147,7
BMW	420d G3C 41FN FAA4R7L0	D	4,7 - 5,6		124,6 - 147,7
BMW	420d G3C 41FN FAA4R7LB	D	4,7 - 5,6		124,6 - 147,7
BMW	420d G3C 41FN FAA4R7M0	D	4,7 - 5,6		124,6 - 147,7
BMW	420d G3C 41FN FAA4R7MB	D	4,7 - 5,6		124,6 - 147,7
BMW	420d G3C 41FN FAA4R8L0	D	4,7 - 5,6		124,6 - 147,7
BMW	420d G3C 41FN FAA4R8LB	D	4,7 - 5,6		124,6 - 147,7
BMW	420d G3C 41FN FAA4R8M0	D	4,7 - 5,6		124,6 - 147,7
BMW	420d G3C 41FN FAA4R8MB	D	4,7 - 5,6		124,6 - 147,7
BMW	420d G3C 51AU FAA400L0	D	5,1 - 5,9		134,8 - 155,4
BMW	420d G3C 51AU FAA400LB	D	5,1 - 5,9		134,8 - 155,4

BMW	420d G3C 51AU FAA400M0	D	5,1 - 5,9			134,8 - 155,4
BMW	420d G3C 51AU FAA400MB	D	5,1 - 5,9			134,8 - 155,4
BMW	420d G3C 51AU FAA407L0	D	5,1 - 5,9			134,8 - 155,4
BMW	420d G3C 51AU FAA407LB	D	5,1 - 5,9			134,8 - 155,4
BMW	420d G3C 51AU FAA407M0	D	5,1 - 5,9			134,8 - 155,4
BMW	420d G3C 51AU FAA407MB	D	5,1 - 5,9			134,8 - 155,4
BMW	420d G3C 51AU FAA408L0	D	5,1 - 5,9			134,8 - 155,4
BMW	420d G3C 51AU FAA408LB	D	5,1 - 5,9			134,8 - 155,4
BMW	420d G3C 51AU FAA408M0	D	5,1 - 5,9			134,8 - 155,4
BMW	420d G3C 51AU FAA408MB	D	5,1 - 5,9			134,8 - 155,4
BMW	420d G3C 51AU FAA4R0L0	D	5,1 - 5,9			134,8 - 155,4
BMW	420d G3C 51AU FAA4R0LB	D	5,1 - 5,9			134,8 - 155,4
BMW	420d G3C 51AU FAA4R0M0	D	5,1 - 5,9			134,8 - 155,4
BMW	420d G3C 51AU FAA4R0MB	D	5,1 - 5,9			134,8 - 155,4
BMW	420d G3C 51AU FAA4R7L0	D	5,1 - 5,9			134,8 - 155,4
BMW	420d G3C 51AU FAA4R7LB	D	5,1 - 5,9			134,8 - 155,4
BMW	420d G3C 51AU FAA4R7M0	D	5,1 - 5,9			134,8 - 155,4
BMW	420d G3C 51AU FAA4R7MB	D	5,1 - 5,9			134,8 - 155,4
BMW	420d G3C 51AU FAA4R8L0	D	5,1 - 5,9			134,8 - 155,4
BMW	420d G3C 51AU FAA4R8LB	D	5,1 - 5,9			134,8 - 155,4
BMW	420d G3C 51AU FAA4R8M0	D	5,1 - 5,9			134,8 - 155,4
BMW	420d G3C 51AU FAA4R8MB	D	5,1 - 5,9			134,8 - 155,4
BMW	420d G4C 41FR FAA500L0	D	4,9 - 5,7			129,4 - 148,4
BMW	420d G4C 41FR FAA500LB	D	4,9 - 5,7			129,4 - 148,4
BMW	420d G4C 41FR FAA500M0	D	4,9 - 5,7			129,4 - 148,4
BMW	420d G4C 41FR FAA500MB	D	4,9 - 5,7			129,4 - 148,4
BMW	420d G4C 41FR FAA507L0	D	4,9 - 5,7			129,4 - 148,4
BMW	420d G4C 41FR FAA507LB	D	4,9 - 5,7			129,4 - 148,4
BMW	420d G4C 41FR FAA507M0	D	4,9 - 5,7			129,4 - 148,4
BMW	420d G4C 41FR FAA507MB	D	4,9 - 5,7			129,4 - 148,4
BMW	420d G4C 41FR FAA508L0	D	4,9 - 5,7			129,4 - 148,4
BMW	420d G4C 41FR FAA508LB	D	4,9 - 5,7			129,4 - 148,4
BMW	420d G4C 41FR FAA508M0	D	4,9 - 5,7			129,4 - 148,4
BMW	420d G4C 41FR FAA508MB	D	4,9 - 5,7			129,4 - 148,4
BMW	420d G4C 41FR FAA5R0L0	D	4,9 - 5,7			129,4 - 148,4
BMW	420d G4C 41FR FAA5R0M0	D	4,9 - 5,7			129,4 - 148,4
BMW	420d G4C 41FR FAA5R0MB	D	4,9 - 5,7			129,4 - 148,4
BMW	420d G4C 41FR FAA5R7M0	D	4,9 - 5,7			129,4 - 148,4
BMW	420d G4C 41FR FAA5R7MB	D	4,9 - 5,7			129,4 - 148,4

BMW	420d G4C 41FR FAA5R8M0	D	4,9 - 5,7			129,4 - 148,4
BMW	420d G4C 41FR FAA5R8MB	D	4,9 - 5,7			129,4 - 148,4
BMW	420d G4C 41FR FAW500L0	D	5,3 - 6,1			139,7 - 160,4
BMW	420d G4C 41FR FAW500LB	D	5,3 - 6,1			139,7 - 160,4
BMW	420d G4C 41FR FAW500M0	D	5,3 - 6,1			139,7 - 160,4
BMW	420d G4C 41FR FAW500MB	D	5,3 - 6,1			139,7 - 160,4
BMW	420d G4C 41FR FAW507L0	D	5,3 - 6,1			139,7 - 160,4
BMW	420d G4C 41FR FAW507LB	D	5,3 - 6,1			139,7 - 160,4
BMW	420d G4C 41FR FAW507M0	D	5,3 - 6,1			139,7 - 160,4
BMW	420d G4C 41FR FAW507MB	D	5,3 - 6,1			139,7 - 160,4
BMW	420d G4C 41FR FAW508L0	D	5,3 - 6,1			139,7 - 160,4
BMW	420d G4C 41FR FAW508LB	D	5,3 - 6,1			139,7 - 160,4
BMW	420d G4C 41FR FAW508M0	D	5,3 - 6,1			139,7 - 160,4
BMW	420d G4C 41FR FAW508MB	D	5,3 - 6,1			139,7 - 160,4
BMW	420d xDrive G3C 51FN FAA400B0	D	5,1 - 6			133,5 - 156,3
BMW	420d xDrive G3C 51FN FAA400BB	D	5,1 - 6			133,5 - 156,3
BMW	420d xDrive G3C 51FN FAA400L0	D	5,1 - 6			133,5 - 156,3
BMW	420d xDrive G3C 51FN FAA400LB	D	5,1 - 6			133,5 - 156,3
BMW	420d xDrive G3C 51FN FAA407B0	D	5,1 - 6			133,5 - 156,3
BMW	420d xDrive G3C 51FN FAA407BB	D	5,1 - 6			133,5 - 156,3
BMW	420d xDrive G3C 51FN FAA407L0	D	5,1 - 6			133,5 - 156,3
BMW	420d xDrive G3C 51FN FAA407LB	D	5,1 - 6			133,5 - 156,3
BMW	420d xDrive G3C 51FN FAA408B0	D	5,1 - 6			133,5 - 156,3
BMW	420d xDrive G3C 51FN FAA408BB	D	5,1 - 6			133,5 - 156,3
BMW	420d xDrive G3C 51FN FAA408L0	D	5,1 - 6			133,5 - 156,3
BMW	420d xDrive G3C 51FN FAA408LB	D	5,1 - 6			133,5 - 156,3
BMW	420d xDrive G4C 51FR FAA500L0	D	5,2 - 6,1			137 - 158,6
BMW	420d xDrive G4C 51FR FAA500LB	D	5,2 - 6,1			137 - 158,6
BMW	420d xDrive G4C 51FR FAA500M0	D	5,2 - 6,1			137 - 158,6
BMW	420d xDrive G4C 51FR FAA500MB	D	5,2 - 6,1			137 - 158,6
BMW	420d xDrive G4C 51FR FAA507L0	D	5,2 - 6,1			137 - 158,6
BMW	420d xDrive G4C 51FR FAA507LB	D	5,2 - 6,1			137 - 158,6
BMW	420d xDrive G4C 51FR FAA507M0	D	5,2 - 6,1			137 - 158,6
BMW	420d xDrive G4C 51FR FAA507MB	D	5,2 - 6,1			137 - 158,6
BMW	420d xDrive G4C 51FR FAA508L0	D	5,2 - 6,1			137 - 158,6
BMW	420d xDrive G4C 51FR FAA508LB	D	5,2 - 6,1			137 - 158,6
BMW	420d xDrive G4C 51FR FAA508M0	D	5,2 - 6,1			137 - 158,6
BMW	420d xDrive G4C 51FR FAA508MB	D	5,2 - 6,1			137 - 158,6
BMW	420d xDrive G4C 51FR FAW500L0	D	5,6 - 6,4			146,4 - 167,3

BMW	420d xDrive G4C 51FR FAW500LB	D	5,6 - 6,4			146,4 - 167,3
BMW	420d xDrive G4C 51FR FAW500M0	D	5,6 - 6,4			146,4 - 167,3
BMW	420d xDrive G4C 51FR FAW500MB	D	5,6 - 6,4			146,4 - 167,3
BMW	420d xDrive G4C 51FR FAW507L0	D	5,6 - 6,4			146,4 - 167,3
BMW	420d xDrive G4C 51FR FAW507LB	D	5,6 - 6,4			146,4 - 167,3
BMW	420d xDrive G4C 51FR FAW507M0	D	5,6 - 6,4			146,4 - 167,3
BMW	420d xDrive G4C 51FR FAW507MB	D	5,6 - 6,4			146,4 - 167,3
BMW	420d xDrive G4C 51FR FAW508L0	D	5,6 - 6,4			146,4 - 167,3
BMW	420d xDrive G4C 51FR FAW508LB	D	5,6 - 6,4			146,4 - 167,3
BMW	420d xDrive G4C 51FR FAW508M0	D	5,6 - 6,4			146,4 - 167,3
BMW	420d xDrive G4C 51FR FAW508MB	D	5,6 - 6,4			146,4 - 167,3
BMW	420i G3C 11HB EAW400B0	B	6,2 - 7,2			141,8 - 163,6
BMW	420i G3C 11HB EAW400BB	B	6,2 - 7,2			141,8 - 163,6
BMW	420i G3C 11HB EAW400L0	B	6,2 - 7,2			141,8 - 163,6
BMW	420i G3C 11HB EAW400LB	B	6,2 - 7,2			141,8 - 163,6
BMW	420i G3C 11HB EAW407B0	B	6,2 - 7,2			141,8 - 163,6
BMW	420i G3C 11HB EAW407BB	B	6,2 - 7,2			141,8 - 163,6
BMW	420i G3C 11HB EAW407L0	B	6,2 - 7,2			141,8 - 163,6
BMW	420i G3C 11HB EAW407LB	B	6,2 - 7,2			141,8 - 163,6
BMW	420i G3C 11HB EAW408B0	B	6,2 - 7,2			141,8 - 163,6
BMW	420i G3C 11HB EAW408BB	B	6,2 - 7,2			141,8 - 163,6
BMW	420i G3C 11HB EAW408L0	B	6,2 - 7,2			141,8 - 163,6
BMW	420i G3C 11HB EAW408LB	B	6,2 - 7,2			141,8 - 163,6
BMW	420i G3C 21HB EAW40000	B	7,2 - 8,2			164,6 - 186,3
BMW	420i G3C 21HB EAW4000B	B	7,2 - 8,2			164,6 - 186,3
BMW	420i G3C 21HB EAW40700	B	7,2 - 8,2			164,6 - 186,3
BMW	420i G3C 21HB EAW4070B	B	7,2 - 8,2			164,6 - 186,3
BMW	420i G3C 21HB EAW40800	B	7,2 - 8,2			164,6 - 186,3
BMW	420i G3C 21HB EAW4080B	B	7,2 - 8,2			164,6 - 186,3
BMW	420i G3C 81DB EAW400B0	B	6,6 - 7,5			151,5 - 171,5
BMW	420i G3C 81DB EAW400BB	B	6,6 - 7,5			151,5 - 171,5
BMW	420i G3C 81DB EAW400L0	B	6,6 - 7,5			151,5 - 171,5
BMW	420i G3C 81DB EAW400LB	B	6,6 - 7,5			151,5 - 171,5
BMW	420i G3C 81DB EAW407B0	B	6,6 - 7,5			151,5 - 171,5
BMW	420i G3C 81DB EAW407BB	B	6,6 - 7,5			151,5 - 171,5
BMW	420i G3C 81DB EAW407L0	B	6,6 - 7,5			151,5 - 171,5
BMW	420i G3C 81DB EAW407LB	B	6,6 - 7,5			151,5 - 171,5
BMW	420i G3C 81DB EAW408B0	B	6,6 - 7,5			151,5 - 171,5
BMW	420i G3C 81DB EAW408BB	B	6,6 - 7,5			151,5 - 171,5

BMW	420i G3C 81DB EAW408L0	B	6,6 - 7,5			151,5 - 171,5
BMW	420i G3C 81DB EAW408LB	B	6,6 - 7,5			151,5 - 171,5
BMW	420i G4C 11HC EAW500B0	B	6,6 - 7,4			149,1 - 169,1
BMW	420i G4C 11HC EAW500BB	B	6,6 - 7,4			149,1 - 169,1
BMW	420i G4C 11HC EAW500L0	B	6,6 - 7,4			149,1 - 169,1
BMW	420i G4C 11HC EAW500LB	B	6,6 - 7,4			149,1 - 169,1
BMW	420i G4C 11HC EAW507B0	B	6,6 - 7,4			149,1 - 169,1
BMW	420i G4C 11HC EAW507BB	B	6,6 - 7,4			149,1 - 169,1
BMW	420i G4C 11HC EAW507L0	B	6,6 - 7,4			149,1 - 169,1
BMW	420i G4C 11HC EAW507LB	B	6,6 - 7,4			149,1 - 169,1
BMW	420i G4C 11HC EAW508B0	B	6,6 - 7,4			149,1 - 169,1
BMW	420i G4C 11HC EAW508BB	B	6,6 - 7,4			149,1 - 169,1
BMW	420i G4C 11HC EAW508L0	B	6,6 - 7,4			149,1 - 169,1
BMW	420i G4C 11HC EAW508LB	B	6,6 - 7,4			149,1 - 169,1
BMW	420i G4C 21HC EAW50000	B	7,3 - 8,1			165,2 - 183,1
BMW	420i G4C 21HC EAW5000B	B	7,3 - 8,1			165,2 - 183,1
BMW	420i G4C 21HC EAW50700	B	7,3 - 8,1			165,2 - 183,1
BMW	420i G4C 21HC EAW5070B	B	7,3 - 8,1			165,2 - 183,1
BMW	420i G4C 21HC EAW50800	B	7,3 - 8,1			165,2 - 183,1
BMW	420i G4C 21HC EAW5080B	B	7,3 - 8,1			165,2 - 183,1
BMW	430d G3C 61AU FAA400L0	D	5,5 - 6,4			144,8 - 167,3
BMW	430d G3C 61AU FAA400LB	D	5,5 - 6,4			144,8 - 167,3
BMW	430d G3C 61AU FAA400M0	D	5,5 - 6,4			144,8 - 167,3
BMW	430d G3C 61AU FAA400MB	D	5,5 - 6,4			144,8 - 167,3
BMW	430d G3C 61AU FAA407L0	D	5,5 - 6,4			144,8 - 167,3
BMW	430d G3C 61AU FAA407LB	D	5,5 - 6,4			144,8 - 167,3
BMW	430d G3C 61AU FAA407M0	D	5,5 - 6,4			144,8 - 167,3
BMW	430d G3C 61AU FAA407MB	D	5,5 - 6,4			144,8 - 167,3
BMW	430d G3C 61AU FAA408L0	D	5,5 - 6,4			144,8 - 167,3
BMW	430d G3C 61AU FAA408LB	D	5,5 - 6,4			144,8 - 167,3
BMW	430d G3C 61AU FAA408M0	D	5,5 - 6,4			144,8 - 167,3
BMW	430d G3C 61AU FAA408MB	D	5,5 - 6,4			144,8 - 167,3
BMW	430d xDrive G3C 61FN FAA400L0	D	5,5 - 6,3			143,5 - 165,4
BMW	430d xDrive G3C 61FN FAA400LB	D	5,5 - 6,3			143,5 - 165,4
BMW	430d xDrive G3C 61FN FAA400M0	D	5,5 - 6,3			143,5 - 165,4
BMW	430d xDrive G3C 61FN FAA400MB	D	5,5 - 6,3			143,5 - 165,4
BMW	430d xDrive G3C 61FN FAA407L0	D	5,5 - 6,3			143,5 - 165,4
BMW	430d xDrive G3C 61FN FAA407LB	D	5,5 - 6,3			143,5 - 165,4
BMW	430d xDrive G3C 61FN FAA407M0	D	5,5 - 6,3			143,5 - 165,4

BMW	430d xDrive G3C 61FN FAA407MB	D	5,5 - 6,3			143,5 - 165,4
BMW	430d xDrive G3C 61FN FAA408L0	D	5,5 - 6,3			143,5 - 165,4
BMW	430d xDrive G3C 61FN FAA408LB	D	5,5 - 6,3			143,5 - 165,4
BMW	430d xDrive G3C 61FN FAA408M0	D	5,5 - 6,3			143,5 - 165,4
BMW	430d xDrive G3C 61FN FAA408MB	D	5,5 - 6,3			143,5 - 165,4
BMW	430d xDrive G4C 61FR FAA500L0	D	5,7 - 6,4			149,6 - 168,3
BMW	430d xDrive G4C 61FR FAA500LB	D	5,7 - 6,4			149,6 - 168,3
BMW	430d xDrive G4C 61FR FAA500M0	D	5,7 - 6,4			149,6 - 168,3
BMW	430d xDrive G4C 61FR FAA500MB	D	5,7 - 6,4			149,6 - 168,3
BMW	430d xDrive G4C 61FR FAA508L0	D	5,7 - 6,4			149,6 - 168,3
BMW	430d xDrive G4C 61FR FAA508LB	D	5,7 - 6,4			149,6 - 168,3
BMW	430d xDrive G4C 61FR FAA508M0	D	5,7 - 6,4			149,6 - 168,3
BMW	430d xDrive G4C 61FR FAA508MB	D	5,7 - 6,4			149,6 - 168,3
BMW	430i G3C 31FP EAW400B0	B	6,9 - 7,8			157,7 - 178,1
BMW	430i G3C 31FP EAW400BB	B	6,9 - 7,8			157,7 - 178,1
BMW	430i G3C 31FP EAW400L0	B	6,9 - 7,8			157,7 - 178,1
BMW	430i G3C 31FP EAW400LB	B	6,9 - 7,8			157,7 - 178,1
BMW	430i G3C 31FP EAW407B0	B	6,9 - 7,8			157,7 - 178,1
BMW	430i G3C 31FP EAW407BB	B	6,9 - 7,8			157,7 - 178,1
BMW	430i G3C 31FP EAW407L0	B	6,9 - 7,8			157,7 - 178,1
BMW	430i G3C 31FP EAW407LB	B	6,9 - 7,8			157,7 - 178,1
BMW	430i G3C 31FP EAW408B0	B	6,9 - 7,8			157,7 - 178,1
BMW	430i G3C 31FP EAW408BB	B	6,9 - 7,8			157,7 - 178,1
BMW	430i G3C 31FP EAW408L0	B	6,9 - 7,8			157,7 - 178,1
BMW	430i G3C 31FP EAW408LB	B	6,9 - 7,8			157,7 - 178,1
BMW	430i G3C 41HB EAW400B0	B	6,6 - 7,5			149 - 170,2
BMW	430i G3C 41HB EAW400BB	B	6,6 - 7,5			149 - 170,2
BMW	430i G3C 41HB EAW400L0	B	6,6 - 7,5			149 - 170,2
BMW	430i G3C 41HB EAW400LB	B	6,6 - 7,5			149 - 170,2
BMW	430i G3C 41HB EAW407B0	B	6,6 - 7,5			149 - 170,2
BMW	430i G3C 41HB EAW407BB	B	6,6 - 7,5			149 - 170,2
BMW	430i G3C 41HB EAW407L0	B	6,6 - 7,5			149 - 170,2
BMW	430i G3C 41HB EAW407LB	B	6,6 - 7,5			149 - 170,2
BMW	430i G3C 41HB EAW408B0	B	6,6 - 7,5			149 - 170,2
BMW	430i G3C 41HB EAW408BB	B	6,6 - 7,5			149 - 170,2
BMW	430i G3C 41HB EAW408L0	B	6,6 - 7,5			149 - 170,2
BMW	430i G3C 41HB EAW408LB	B	6,6 - 7,5			149 - 170,2
BMW	430i G4C 31HC EAW500B0	B	6,8 - 7,7			155 - 176,1
BMW	430i G4C 31HC EAW500BB	B	6,8 - 7,7			155 - 176,1

BMW	430i G4C 31HC EAW500L0	B	6,8 - 7,7			155 - 176,1
BMW	430i G4C 31HC EAW500LB	B	6,8 - 7,7			155 - 176,1
BMW	430i G4C 31HC EAW507B0	B	6,8 - 7,7			155 - 176,1
BMW	430i G4C 31HC EAW507BB	B	6,8 - 7,7			155 - 176,1
BMW	430i G4C 31HC EAW507L0	B	6,8 - 7,7			155 - 176,1
BMW	430i G4C 31HC EAW507LB	B	6,8 - 7,7			155 - 176,1
BMW	430i G4C 31HC EAW508B0	B	6,8 - 7,7			155 - 176,1
BMW	430i G4C 31HC EAW508BB	B	6,8 - 7,7			155 - 176,1
BMW	430i G4C 31HC EAW508L0	B	6,8 - 7,7			155 - 176,1
BMW	430i G4C 31HC EAW508LB	B	6,8 - 7,7			155 - 176,1
BMW	430i xDrive G3C 41FP EAW400B0	B	7,3 - 8,2			165,3 - 186,4
BMW	430i xDrive G3C 41FP EAW400BB	B	7,3 - 8,2			165,3 - 186,4
BMW	430i xDrive G3C 41FP EAW400L0	B	7,3 - 8,2			165,3 - 186,4
BMW	430i xDrive G3C 41FP EAW400LB	B	7,3 - 8,2			165,3 - 186,4
BMW	430i xDrive G3C 41FP EAW407B0	B	7,3 - 8,2			165,3 - 186,4
BMW	430i xDrive G3C 41FP EAW407BB	B	7,3 - 8,2			165,3 - 186,4
BMW	430i xDrive G3C 41FP EAW407L0	B	7,3 - 8,2			165,3 - 186,4
BMW	430i xDrive G3C 41FP EAW407LB	B	7,3 - 8,2			165,3 - 186,4
BMW	430i xDrive G3C 41FP EAW408B0	B	7,3 - 8,2			165,3 - 186,4
BMW	430i xDrive G3C 41FP EAW408BB	B	7,3 - 8,2			165,3 - 186,4
BMW	430i xDrive G3C 41FP EAW408L0	B	7,3 - 8,2			165,3 - 186,4
BMW	430i xDrive G3C 41FP EAW408LB	B	7,3 - 8,2			165,3 - 186,4
BMW	430i xDrive G3C 51HB EAW400B0	B	6,9 - 7,9			156,3 - 179,2
BMW	430i xDrive G3C 51HB EAW400BB	B	6,9 - 7,9			156,3 - 179,2
BMW	430i xDrive G3C 51HB EAW400L0	B	6,9 - 7,9			156,3 - 179,2
BMW	430i xDrive G3C 51HB EAW400LB	B	6,9 - 7,9			156,3 - 179,2
BMW	430i xDrive G3C 51HB EAW407B0	B	6,9 - 7,9			156,3 - 179,2
BMW	430i xDrive G3C 51HB EAW407BB	B	6,9 - 7,9			156,3 - 179,2
BMW	430i xDrive G3C 51HB EAW407L0	B	6,9 - 7,9			156,3 - 179,2
BMW	430i xDrive G3C 51HB EAW407LB	B	6,9 - 7,9			156,3 - 179,2
BMW	430i xDrive G3C 51HB EAW408B0	B	6,9 - 7,9			156,3 - 179,2
BMW	430i xDrive G3C 51HB EAW408BB	B	6,9 - 7,9			156,3 - 179,2
BMW	430i xDrive G3C 51HB EAW408L0	B	6,9 - 7,9			156,3 - 179,2
BMW	430i xDrive G3C 51HB EAW408LB	B	6,9 - 7,9			156,3 - 179,2
BMW	430i xDrive G4C 41HC EAW500B0	B	7,1 - 8			160,6 - 182,8
BMW	430i xDrive G4C 41HC EAW500BB	B	7,1 - 8			160,6 - 182,8
BMW	430i xDrive G4C 41HC EAW500L0	B	7,1 - 8			160,6 - 182,8
BMW	430i xDrive G4C 41HC EAW500LB	B	7,1 - 8			160,6 - 182,8
BMW	430i xDrive G4C 41HC EAW507B0	B	7,1 - 8			160,6 - 182,8

BMW	430i xDrive G4C 41HC EAW507BB	B	7,1 - 8			160,6 - 182,8
BMW	430i xDrive G4C 41HC EAW507L0	B	7,1 - 8			160,6 - 182,8
BMW	430i xDrive G4C 41HC EAW507LB	B	7,1 - 8			160,6 - 182,8
BMW	430i xDrive G4C 41HC EAW508B0	B	7,1 - 8			160,6 - 182,8
BMW	430i xDrive G4C 41HC EAW508BB	B	7,1 - 8			160,6 - 182,8
BMW	430i xDrive G4C 41HC EAW508L0	B	7,1 - 8			160,6 - 182,8
BMW	430i xDrive G4C 41HC EAW508LB	B	7,1 - 8			160,6 - 182,8
BMW	520d G6K 11GW FAA500K0	D	5,3 - 6			138 - 157,3
BMW	520d G6K 11GW FAA500KD	D	5,3 - 6			138 - 157,3
BMW	520d G6K 11GW FAA500M0	D	5,3 - 6			138 - 157,3
BMW	520d G6K 11GW FAA500MD	D	5,3 - 6			138 - 157,3
BMW	520d G6K 11GW FAA507K0	D	5,3 - 6			138 - 157,3
BMW	520d G6K 11GW FAA507KD	D	5,3 - 6			138 - 157,3
BMW	520d G6K 11GW FAA507M0	D	5,3 - 6			138 - 157,3
BMW	520d G6K 11GW FAA507MD	D	5,3 - 6			138 - 157,3
BMW	520d G6K 11GW FAA50ZK0	D	5,3 - 6			138 - 157,3
BMW	520d G6K 11GW FAA50ZKD	D	5,3 - 6			138 - 157,3
BMW	520d G6K 11GW FAA50ZM0	D	5,3 - 6			138 - 157,3
BMW	520d G6K 11GW FAA50ZMD	D	5,3 - 6			138 - 157,3
BMW	520d G6K 11GW FAA5R0K0	D	5,3 - 6			138 - 157,3
BMW	520d G6K 11GW FAA5R0KD	D	5,3 - 6			138 - 157,3
BMW	520d G6K 11GW FAA5R0M0	D	5,3 - 6			138 - 157,3
BMW	520d G6K 11GW FAA5R0MD	D	5,3 - 6			138 - 157,3
BMW	520d G6K 11GW FAA5R7K0	D	5,3 - 6			138 - 157,3
BMW	520d G6K 11GW FAA5R7KD	D	5,3 - 6			138 - 157,3
BMW	520d G6K 11GW FAA5R7M0	D	5,3 - 6			138 - 157,3
BMW	520d G6K 11GW FAA5R7MD	D	5,3 - 6			138 - 157,3
BMW	520d G6K 11GW FAA5RZK0	D	5,3 - 6			138 - 157,3
BMW	520d G6K 11GW FAA5RZKD	D	5,3 - 6			138 - 157,3
BMW	520d G6K 11GW FAA5RZM0	D	5,3 - 6			138 - 157,3
BMW	520d G6L 11FL FAA500B0	D	5 - 5,8			131,5 - 151,1
BMW	520d G6L 11FL FAA500BD	D	5 - 5,8			131,5 - 151,1
BMW	520d G6L 11FL FAA507B0	D	5 - 5,8			131,5 - 151,1
BMW	520d G6L 11FL FAA507BD	D	5 - 5,8			131,5 - 151,1
BMW	520d G6L 11FL FAA50ZB0	D	5 - 5,8			131,5 - 151,1
BMW	520d G6L 11FL FAA50ZBD	D	5 - 5,8			131,5 - 151,1
BMW	520d G6L 11FL FAA5R0B0	D	5 - 5,8			131,5 - 151,1
BMW	520d G6L 11FL FAA5R0BD	D	5 - 5,8			131,5 - 151,1

BMW	520d G6L 11FL FAA5R7B0	D	5 - 5,8			131,5 - 151,1
BMW	520d G6L 11FL FAA5R7BD	D	5 - 5,8			131,5 - 151,1
BMW	520d G6L 11FL FAA5RZB0	D	5 - 5,8			131,5 - 151,1
BMW	520d G6L 11FL FAA5RZBD	D	5 - 5,8			131,5 - 151,1
BMW	520d xDrive G6K 21GW FAA500K0	D	5,6 - 6,3			146,9 - 166,4
BMW	520d xDrive G6K 21GW FAA500KD	D	5,6 - 6,3			146,9 - 166,4
BMW	520d xDrive G6K 21GW FAA500M0	D	5,6 - 6,3			146,9 - 166,4
BMW	520d xDrive G6K 21GW FAA500MD	D	5,6 - 6,3			146,9 - 166,4
BMW	520d xDrive G6K 21GW FAA507K0	D	5,6 - 6,3			146,9 - 166,4
BMW	520d xDrive G6K 21GW FAA507KD	D	5,6 - 6,3			146,9 - 166,4
BMW	520d xDrive G6K 21GW FAA507M0	D	5,6 - 6,3			146,9 - 166,4
BMW	520d xDrive G6K 21GW FAA507MD	D	5,6 - 6,3			146,9 - 166,4
BMW	520d xDrive G6K 21GW FAA50ZK0	D	5,6 - 6,3			146,9 - 166,4
BMW	520d xDrive G6K 21GW FAA50ZKD	D	5,6 - 6,3			146,9 - 166,4
BMW	520d xDrive G6K 21GW FAA50ZM0	D	5,6 - 6,3			146,9 - 166,4
BMW	520d xDrive G6K 21GW FAA50ZMD	D	5,6 - 6,3			146,9 - 166,4
BMW	520d xDrive G6L 21FL FAA500B0	D	5,4 - 6,1			141,2 - 161,2
BMW	520d xDrive G6L 21FL FAA500BD	D	5,4 - 6,1			141,2 - 161,2
BMW	520d xDrive G6L 21FL FAA507B0	D	5,4 - 6,1			141,2 - 161,2
BMW	520d xDrive G6L 21FL FAA507BD	D	5,4 - 6,1			141,2 - 161,2
BMW	520d xDrive G6L 21FL FAA50ZB0	D	5,4 - 6,1			141,2 - 161,2
BMW	520d xDrive G6L 21FL FAA50ZBD	D	5,4 - 6,1			141,2 - 161,2
BMW	520i G6K 11GV FAA500K0	B	6 - 7			136,3 - 158,1
BMW	520i G6K 11GV FAA500KD	B	6 - 7			136,3 - 158,1
BMW	520i G6K 11GV FAA500M0	B	6 - 7			136,3 - 158,1
BMW	520i G6K 11GV FAA500MD	B	6 - 7			136,3 - 158,1
BMW	520i G6K 11GV FAA507K0	B	6 - 7			136,3 - 158,1
BMW	520i G6K 11GV FAA507KD	B	6 - 7			136,3 - 158,1
BMW	520i G6K 11GV FAA507M0	B	6 - 7			136,3 - 158,1
BMW	520i G6K 11GV FAA507MD	B	6 - 7			136,3 - 158,1
BMW	520i G6K 11GV FAA50ZK0	B	6 - 7			136,3 - 158,1
BMW	520i G6K 11GV FAA50ZKD	B	6 - 7			136,3 - 158,1
BMW	520i G6K 11GV FAA50ZM0	B	6 - 7			136,3 - 158,1
BMW	520i G6K 11GV FAA50ZMD	B	6 - 7			136,3 - 158,1
BMW	520i G6K 11GV FAA5R000	B	6 - 7			136,3 - 158,1
BMW	520i G6K 11GV FAA5R00D	B	6 - 7			136,3 - 158,1
BMW	520i G6K 11GV FAA5R700	B	6 - 7			136,3 - 158,1
BMW	520i G6K 11GV FAA5R70D	B	6 - 7			136,3 - 158,1
BMW	520i G6K 11GV FAA5RZ00	B	6 - 7			136,3 - 158,1

BMW	520i G6K 11GV FAA5RZ0D	B	6 - 7			136,3 - 158,1
BMW	520i G6L 11FJ EAA500K0	B	5,7 - 6,6			128,7 - 149,6
BMW	520i G6L 11FJ EAA500KD	B	5,7 - 6,6			128,7 - 149,6
BMW	520i G6L 11FJ EAA500M0	B	5,7 - 6,6			128,7 - 149,6
BMW	520i G6L 11FJ EAA500MD	B	5,7 - 6,6			128,7 - 149,6
BMW	520i G6L 11FJ EAA507K0	B	5,7 - 6,6			128,7 - 149,6
BMW	520i G6L 11FJ EAA507KD	B	5,7 - 6,6			128,7 - 149,6
BMW	520i G6L 11FJ EAA507M0	B	5,7 - 6,6			128,7 - 149,6
BMW	520i G6L 11FJ EAA507MD	B	5,7 - 6,6			128,7 - 149,6
BMW	520i G6L 11FJ EAA50ZK0	B	5,7 - 6,6			128,7 - 149,6
BMW	520i G6L 11FJ EAA50ZKD	B	5,7 - 6,6			128,7 - 149,6
BMW	520i G6L 11FJ EAA50ZM0	B	5,7 - 6,6			128,7 - 149,6
BMW	520i G6L 11FJ EAA50ZMD	B	5,7 - 6,6			128,7 - 149,6
BMW	520i G6L 11FJ EAA5R0K0	B	5,7 - 6,6			128,7 - 149,6
BMW	520i G6L 11FJ EAA5R0KD	B	5,7 - 6,6			128,7 - 149,6
BMW	520i G6L 11FJ EAA5R0M0	B	5,7 - 6,6			128,7 - 149,6
BMW	520i G6L 11FJ EAA5R0MD	B	5,7 - 6,6			128,7 - 149,6
BMW	520i G6L 11FJ EAA5R7K0	B	5,7 - 6,6			128,7 - 149,6
BMW	520i G6L 11FJ EAA5R7KD	B	5,7 - 6,6			128,7 - 149,6
BMW	520i G6L 11FJ EAA5R7M0	B	5,7 - 6,6			128,7 - 149,6
BMW	520i G6L 11FJ EAA5R7MD	B	5,7 - 6,6			128,7 - 149,6
BMW	520i G6L 11FJ EAA5RZK0	B	5,7 - 6,6			128,7 - 149,6
BMW	520i G6L 11FJ EAA5RZKD	B	5,7 - 6,6			128,7 - 149,6
BMW	520i G6L 11FJ EAA5RZM0	B	5,7 - 6,6			128,7 - 149,6
BMW	520i G6L 11FJ EAA5RZMD	B	5,7 - 6,6			128,7 - 149,6
BMW	520i G6L 31FJ FAA50000	B	6,8 - 7,8			154,5 - 175,7
BMW	520i G6L 31FJ FAA5000D	B	6,8 - 7,8			154,5 - 175,7
BMW	520i G6L 31FJ FAA50700	B	6,8 - 7,8			154,5 - 175,7
BMW	520i G6L 31FJ FAA5070D	B	6,8 - 7,8			154,5 - 175,7
BMW	520i G6L 31FJ FAA50Z00	B	6,8 - 7,8			154,5 - 175,7
BMW	520i G6L 31FJ FAA50Z0D	B	6,8 - 7,8			154,5 - 175,7
BMW	530e G6K 21GV EAC50000	H	0,7 - 1		20,4 - 23,3	15,4 - 22,5
BMW	530e G6K 21GV EAC5000D	H	0,7 - 1		20,4 - 23,3	15,4 - 22,5
BMW	530e G6K 21GV EAC50700	H	0,7 - 1		20,4 - 23,3	15,4 - 22,5
BMW	530e G6K 21GV EAC5070D	H	0,7 - 1		20,4 - 23,3	15,4 - 22,5
BMW	530e G6K 21GV EAC50Z00	H	0,7 - 1		20,4 - 23,3	15,4 - 22,5
BMW	530e G6K 21GV EAC50Z0D	H	0,7 - 1		20,4 - 23,3	15,4 - 22,5
BMW	530e G6K 21GV EAC5R000	H	0,7 - 1		20,4 - 23,3	15,4 - 22,5
BMW	530e G6K 21GV EAC5R00D	H	0,7 - 1		20,4 - 23,3	15,4 - 22,5

BMW	530e G6K 21GV EAC5R700	H	0,7 - 1		20,4 - 23,3	15,4 - 22,5
BMW	530e G6K 21GV EAC5R70D	H	0,7 - 1		20,4 - 23,3	15,4 - 22,5
BMW	530e G6K 21GV EAC5RZ00	H	0,7 - 1		20,4 - 23,3	15,4 - 22,5
BMW	530e G6K 21GV EAC5RZ0D	H	0,7 - 1		20,4 - 23,3	15,4 - 22,5
BMW	530e G6K 21GV EAW50000	H	0,7 - 1		20,5 - 23,4	15,5 - 22,5
BMW	530e G6K 21GV EAW5000D	H	0,7 - 1		20,5 - 23,4	15,5 - 22,5
BMW	530e G6K 21GV EAW50700	H	0,7 - 1		20,5 - 23,4	15,5 - 22,5
BMW	530e G6K 21GV EAW5070D	H	0,7 - 1		20,5 - 23,4	15,5 - 22,5
BMW	530e G6K 21GV EAW50Z00	H	0,7 - 1		20,5 - 23,4	15,5 - 22,5
BMW	530e G6K 21GV EAW50Z0D	H	0,7 - 1		20,5 - 23,4	15,5 - 22,5
BMW	530e G6K 21GV EAW5R000	H	0,7 - 1		20,5 - 23,4	15,5 - 22,5
BMW	530e G6K 21GV EAW5R00D	H	0,7 - 1		20,5 - 23,4	15,5 - 22,5
BMW	530e G6K 21GV EAW5R700	H	0,7 - 1		20,5 - 23,4	15,5 - 22,5
BMW	530e G6K 21GV EAW5R70D	H	0,7 - 1		20,5 - 23,4	15,5 - 22,5
BMW	530e G6K 21GV EAW5RZ00	H	0,7 - 1		20,5 - 23,4	15,5 - 22,5
BMW	530e G6K 21GV EAW5RZ0D	H	0,7 - 1		20,5 - 23,4	15,5 - 22,5
BMW	530e G6L 71FJ EAC50000	H	0,6 - 0,8		19,4 - 21,9	13,1 - 18,8
BMW	530e G6L 71FJ EAC5000D	H	0,6 - 0,8		19,4 - 21,9	13,1 - 18,8
BMW	530e G6L 71FJ EAC50700	H	0,6 - 0,8		19,4 - 21,9	13,1 - 18,8
BMW	530e G6L 71FJ EAC5070D	H	0,6 - 0,8		19,4 - 21,9	13,1 - 18,8
BMW	530e G6L 71FJ EAC50Z00	H	0,6 - 0,8		19,4 - 21,9	13,1 - 18,8
BMW	530e G6L 71FJ EAC50Z0D	H	0,6 - 0,8		19,4 - 21,9	13,1 - 18,8
BMW	530e G6L 71FJ EAC5R000	H	0,6 - 0,8		19,4 - 21,9	13,1 - 18,8
BMW	530e G6L 71FJ EAC5R00D	H	0,6 - 0,8		19,4 - 21,9	13,1 - 18,8
BMW	530e G6L 71FJ EAC5R700	H	0,6 - 0,8		19,4 - 21,9	13,1 - 18,8
BMW	530e G6L 71FJ EAC5R70D	H	0,6 - 0,8		19,4 - 21,9	13,1 - 18,8
BMW	530e G6L 71FJ EAC5RZ00	H	0,6 - 0,8		19,4 - 21,9	13,1 - 18,8
BMW	530e G6L 71FJ EAC5RZ0D	H	0,6 - 0,8		19,4 - 21,9	13,1 - 18,8
BMW	530e G6L 71FJ EAW50000	H	0,6 - 0,8		19,8 - 22,5	12,9 - 19
BMW	530e G6L 71FJ EAW5000D	H	0,6 - 0,8		19,8 - 22,5	12,9 - 19
BMW	530e G6L 71FJ EAW50700	H	0,6 - 0,8		19,8 - 22,5	12,9 - 19
BMW	530e G6L 71FJ EAW5070D	H	0,6 - 0,8		19,8 - 22,5	12,9 - 19
BMW	530e G6L 71FJ EAW50Z00	H	0,6 - 0,8		19,8 - 22,5	12,9 - 19
BMW	530e G6L 71FJ EAW50Z0D	H	0,6 - 0,8		19,8 - 22,5	12,9 - 19
BMW	530e G6L 71FJ EAW5R000	H	0,6 - 0,8		19,8 - 22,5	12,9 - 19
BMW	530e G6L 71FJ EAW5R00D	H	0,6 - 0,8		19,8 - 22,5	12,9 - 19
BMW	530e G6L 71FJ EAW5R700	H	0,6 - 0,8		19,8 - 22,5	12,9 - 19
BMW	530e G6L 71FJ EAW5R70D	H	0,6 - 0,8		19,8 - 22,5	12,9 - 19
BMW	530e G6L 71FJ EAW5RZ00	H	0,6 - 0,8		19,8 - 22,5	12,9 - 19

BMW	530e G6L 71FJ EAW5RZ0D	H	0,6 - 0,8		19,8 - 22,5	12,9 - 19
BMW	530e xDrive G6K 31GV EAC50000	H	0,7 - 1,1		21,4 - 24,4	17 - 24,1
BMW	530e xDrive G6K 31GV EAC5000D	H	0,7 - 1,1		21,4 - 24,4	17 - 24,1
BMW	530e xDrive G6K 31GV EAC50700	H	0,7 - 1,1		21,4 - 24,4	17 - 24,1
BMW	530e xDrive G6K 31GV EAC5070D	H	0,7 - 1,1		21,4 - 24,4	17 - 24,1
BMW	530e xDrive G6K 31GV EAC50Z00	H	0,7 - 1,1		21,4 - 24,4	17 - 24,1
BMW	530e xDrive G6K 31GV EAC50Z0D	H	0,7 - 1,1		21,4 - 24,4	17 - 24,1
BMW	530e xDrive G6K 31GV EAW50000	H	0,7 - 1,1		21,5 - 24,5	17 - 24,1
BMW	530e xDrive G6K 31GV EAW5000D	H	0,7 - 1,1		21,5 - 24,5	17 - 24,1
BMW	530e xDrive G6K 31GV EAW50700	H	0,7 - 1,1		21,5 - 24,5	17 - 24,1
BMW	530e xDrive G6K 31GV EAW5070D	H	0,7 - 1,1		21,5 - 24,5	17 - 24,1
BMW	530e xDrive G6K 31GV EAW50Z00	H	0,7 - 1,1		21,5 - 24,5	17 - 24,1
BMW	530e xDrive G6K 31GV EAW50Z0D	H	0,7 - 1,1		21,5 - 24,5	17 - 24,1
BMW	530e xDrive G6L 81FJ EAC50000	H	0,7 - 1		21 - 23,4	16,2 - 23,3
BMW	530e xDrive G6L 81FJ EAC5000D	H	0,7 - 1		21 - 23,4	16,2 - 23,3
BMW	530e xDrive G6L 81FJ EAC50700	H	0,7 - 1		21 - 23,4	16,2 - 23,3
BMW	530e xDrive G6L 81FJ EAC5070D	H	0,7 - 1		21 - 23,4	16,2 - 23,3
BMW	530e xDrive G6L 81FJ EAC50Z00	H	0,7 - 1		21 - 23,4	16,2 - 23,3
BMW	530e xDrive G6L 81FJ EAC50Z0D	H	0,7 - 1		21 - 23,4	16,2 - 23,3
BMW	530e xDrive G6L 81FJ EAW50000	H	0,7 - 1		21,4 - 24	16,3 - 23,3
BMW	530e xDrive G6L 81FJ EAW5000D	H	0,7 - 1		21,4 - 24	16,3 - 23,3
BMW	530e xDrive G6L 81FJ EAW50700	H	0,7 - 1		21,4 - 24	16,3 - 23,3
BMW	530e xDrive G6L 81FJ EAW5070D	H	0,7 - 1		21,4 - 24	16,3 - 23,3
BMW	530e xDrive G6L 81FJ EAW50Z00	H	0,7 - 1		21,4 - 24	16,3 - 23,3
BMW	530e xDrive G6L 81FJ EAW50Z0D	H	0,7 - 1		21,4 - 24	16,3 - 23,3
BMW	540d xDrive G6K 31GW FAA500K0	D	5,9 - 6,6			155 - 174,2
BMW	540d xDrive G6K 31GW FAA500KD	D	5,9 - 6,6			155 - 174,2
BMW	540d xDrive G6K 31GW FAA500M0	D	5,9 - 6,6			155 - 174,2
BMW	540d xDrive G6K 31GW FAA500MD	D	5,9 - 6,6			155 - 174,2
BMW	540d xDrive G6K 31GW FAA508K0	D	5,9 - 6,6			155 - 174,2
BMW	540d xDrive G6K 31GW FAA508KD	D	5,9 - 6,6			155 - 174,2
BMW	540d xDrive G6K 31GW FAA508M0	D	5,9 - 6,6			155 - 174,2
BMW	540d xDrive G6K 31GW FAA508MD	D	5,9 - 6,6			155 - 174,2
BMW	540d xDrive G6K 31GW FAA50ZK0	D	5,9 - 6,6			155 - 174,2
BMW	540d xDrive G6K 31GW FAA50ZKD	D	5,9 - 6,6			155 - 174,2
BMW	540d xDrive G6K 31GW FAA50ZM0	D	5,9 - 6,6			155 - 174,2
BMW	540d xDrive G6K 31GW FAA50ZMD	D	5,9 - 6,6			155 - 174,2
BMW	540d xDrive G6K 31GW FAA5I0K0	D	5,9 - 6,6			155 - 174,2
BMW	540d xDrive G6K 31GW FAA5I0KD	D	5,9 - 6,6			155 - 174,2

BMW	540d xDrive G6K 31GW FAA5I0M0	D	5,9 - 6,6			155 - 174,2
BMW	540d xDrive G6K 31GW FAA5I0MD	D	5,9 - 6,6			155 - 174,2
BMW	540d xDrive G6K 31GW FAA5I8K0	D	5,9 - 6,6			155 - 174,2
BMW	540d xDrive G6K 31GW FAA5I8KD	D	5,9 - 6,6			155 - 174,2
BMW	540d xDrive G6K 31GW FAA5I8M0	D	5,9 - 6,6			155 - 174,2
BMW	540d xDrive G6K 31GW FAA5I8MD	D	5,9 - 6,6			155 - 174,2
BMW	540d xDrive G6K 31GW FAA5IZK0	D	5,9 - 6,6			155 - 174,2
BMW	540d xDrive G6K 31GW FAA5IZKD	D	5,9 - 6,6			155 - 174,2
BMW	540d xDrive G6K 31GW FAA5IZM0	D	5,9 - 6,6			155 - 174,2
BMW	540d xDrive G6K 31GW FAA5IZMD	D	5,9 - 6,6			155 - 174,2
BMW	540d xDrive G6L 31FL FAA500K0	D	5,7 - 6,4			150,3 - 168,4
BMW	540d xDrive G6L 31FL FAA500KD	D	5,7 - 6,4			150,3 - 168,4
BMW	540d xDrive G6L 31FL FAA500M0	D	5,7 - 6,4			150,3 - 168,4
BMW	540d xDrive G6L 31FL FAA500MD	D	5,7 - 6,4			150,3 - 168,4
BMW	540d xDrive G6L 31FL FAA508K0	D	5,7 - 6,4			150,3 - 168,4
BMW	540d xDrive G6L 31FL FAA508KD	D	5,7 - 6,4			150,3 - 168,4
BMW	540d xDrive G6L 31FL FAA508M0	D	5,7 - 6,4			150,3 - 168,4
BMW	540d xDrive G6L 31FL FAA508MD	D	5,7 - 6,4			150,3 - 168,4
BMW	540d xDrive G6L 31FL FAA50ZK0	D	5,7 - 6,4			150,3 - 168,4
BMW	540d xDrive G6L 31FL FAA50ZKD	D	5,7 - 6,4			150,3 - 168,4
BMW	540d xDrive G6L 31FL FAA50ZM0	D	5,7 - 6,4			150,3 - 168,4
BMW	540d xDrive G6L 31FL FAA50ZMD	D	5,7 - 6,4			150,3 - 168,4
BMW	540d xDrive G6L 31FL FAA5I0K0	D	5,7 - 6,4			150,3 - 168,4
BMW	540d xDrive G6L 31FL FAA5I0KD	D	5,7 - 6,4			150,3 - 168,4
BMW	540d xDrive G6L 31FL FAA5I0M0	D	5,7 - 6,4			150,3 - 168,4
BMW	540d xDrive G6L 31FL FAA5I0MD	D	5,7 - 6,4			150,3 - 168,4
BMW	540d xDrive G6L 31FL FAA5I8K0	D	5,7 - 6,4			150,3 - 168,4
BMW	540d xDrive G6L 31FL FAA5I8KD	D	5,7 - 6,4			150,3 - 168,4
BMW	540d xDrive G6L 31FL FAA5I8M0	D	5,7 - 6,4			150,3 - 168,4
BMW	540d xDrive G6L 31FL FAA5I8MD	D	5,7 - 6,4			150,3 - 168,4
BMW	540d xDrive G6L 31FL FAA5IZK0	D	5,7 - 6,4			150,3 - 168,4
BMW	540d xDrive G6L 31FL FAA5IZKD	D	5,7 - 6,4			150,3 - 168,4
BMW	540d xDrive G6L 31FL FAA5IZM0	D	5,7 - 6,4			150,3 - 168,4
BMW	540d xDrive G6L 31FL FAA5IZMD	D	5,7 - 6,4			150,3 - 168,4
BMW	550e xDrive G6K 41GV EAC50000	H	0,8 - 1,2		21,6 - 24,3	18,3 - 26,2
BMW	550e xDrive G6K 41GV EAC5000D	H	0,8 - 1,2		21,6 - 24,3	18,3 - 26,2
BMW	550e xDrive G6K 41GV EAC50800	H	0,8 - 1,2		21,6 - 24,3	18,3 - 26,2
BMW	550e xDrive G6K 41GV EAC5080D	H	0,8 - 1,2		21,6 - 24,3	18,3 - 26,2
BMW	550e xDrive G6K 41GV EAC50Z00	H	0,8 - 1,2		21,6 - 24,3	18,3 - 26,2

BMW	550e xDrive G6K 41GV EAC50Z0D	H	0,8 - 1,2		21,6 - 24,3	18,3 - 26,2
BMW	550e xDrive G6L 11FK EAC50000	H	0,8 - 1,1		21,1 - 23,6	17,9 - 24,4
BMW	550e xDrive G6L 11FK EAC5000D	H	0,8 - 1,1		21,1 - 23,6	17,9 - 24,4
BMW	550e xDrive G6L 11FK EAC50800	H	0,8 - 1,1		21,1 - 23,6	17,9 - 24,4
BMW	550e xDrive G6L 11FK EAC5080D	H	0,8 - 1,1		21,1 - 23,6	17,9 - 24,4
BMW	550e xDrive G6L 11FK EAC50Z00	H	0,8 - 1,1		21,1 - 23,6	17,9 - 24,4
BMW	550e xDrive G6L 11FK EAC50Z0D	H	0,8 - 1,1		21,1 - 23,6	17,9 - 24,4
BMW	550e xDrive G6L 11FK EAW50000	H	0,8 - 1,1		21,4 - 23,7	17,9 - 24,4
BMW	550e xDrive G6L 11FK EAW5000D	H	0,8 - 1,1		21,4 - 23,7	17,9 - 24,4
BMW	550e xDrive G6L 11FK EAW50800	H	0,8 - 1,1		21,4 - 23,7	17,9 - 24,4
BMW	550e xDrive G6L 11FK EAW5080D	H	0,8 - 1,1		21,4 - 23,7	17,9 - 24,4
BMW	550e xDrive G6L 11FK EAW50Z00	H	0,8 - 1,1		21,4 - 23,7	17,9 - 24,4
BMW	550e xDrive G6L 11FK EAW50Z0D	H	0,8 - 1,1		21,4 - 23,7	17,9 - 24,4
BMW	740d G7L 11EJ EAA50000	D	5,7 - 6,5			149,4 - 171,4
BMW	740d G7L 11EJ EAA5000A	D	5,7 - 6,5			149,4 - 171,4
BMW	740d G7L 11EJ EAA5000D	D	5,7 - 6,5			149,4 - 171,4
BMW	740d G7L 11EJ EAA500L0	D	5,7 - 6,5			149,4 - 171,4
BMW	740d G7L 11EJ EAA500LA	D	5,7 - 6,5			149,4 - 171,4
BMW	740d G7L 11EJ EAA500LD	D	5,7 - 6,5			149,4 - 171,4
BMW	740d G7L 11EJ EAA50Z00	D	5,7 - 6,5			149,4 - 171,4
BMW	740d G7L 11EJ EAA50Z0A	D	5,7 - 6,5			149,4 - 171,4
BMW	740d G7L 11EJ EAA50Z0D	D	5,7 - 6,5			149,4 - 171,4
BMW	740d G7L 11EJ EAA50ZL0	D	5,7 - 6,5			149,4 - 171,4
BMW	740d G7L 11EJ EAA50ZLA	D	5,7 - 6,5			149,4 - 171,4
BMW	740d G7L 11EJ EAA50ZLD	D	5,7 - 6,5			149,4 - 171,4
BMW	740d G7L 11EJ EAA5R000	D	5,7 - 6,5			149,4 - 171,4
BMW	740d G7L 11EJ EAA5R00A	D	5,7 - 6,5			149,4 - 171,4
BMW	740d G7L 11EJ EAA5R00D	D	5,7 - 6,5			149,4 - 171,4
BMW	740d G7L 11EJ EAA5R0L0	D	5,7 - 6,5			149,4 - 171,4
BMW	740d G7L 11EJ EAA5R0LA	D	5,7 - 6,5			149,4 - 171,4
BMW	740d G7L 11EJ EAA5R0LD	D	5,7 - 6,5			149,4 - 171,4
BMW	740d G7L 11EJ EAA5RZ00	D	5,7 - 6,5			149,4 - 171,4
BMW	740d G7L 11EJ EAA5RZ0A	D	5,7 - 6,5			149,4 - 171,4
BMW	740d G7L 11EJ EAA5RZ0D	D	5,7 - 6,5			149,4 - 171,4
BMW	740d G7L 11EJ EAA5RZL0	D	5,7 - 6,5			149,4 - 171,4
BMW	740d G7L 11EJ EAA5RZLA	D	5,7 - 6,5			149,4 - 171,4
BMW	740d G7L 11EJ EAA5RZLD	D	5,7 - 6,5			149,4 - 171,4
BMW	740d xDrive G7L 21EJ EAA50000	D	6 - 6,9			158,1 - 180
BMW	740d xDrive G7L 21EJ EAA5000A	D	6 - 6,9			158,1 - 180

BMW	740d xDrive G7L 21EJ EAA500L0	D	6 - 6,9			158,1 - 180
BMW	740d xDrive G7L 21EJ EAA500LA	D	6 - 6,9			158,1 - 180
BMW	740d xDrive G7L 21EJ EAA50Z00	D	6 - 6,9			158,1 - 180
BMW	740d xDrive G7L 21EJ EAA50Z0A	D	6 - 6,9			158,1 - 180
BMW	740d xDrive G7L 21EJ EAA50ZL0	D	6 - 6,9			158,1 - 180
BMW	740d xDrive G7L 21EJ EAA50ZLA	D	6 - 6,9			158,1 - 180
BMW	740d xDrive G7L 21EJ EAA5R000	D	6 - 6,9			158,1 - 180
BMW	740d xDrive G7L 21EJ EAA5R00A	D	6 - 6,9			158,1 - 180
BMW	740d xDrive G7L 21EJ EAA5R0L0	D	6 - 6,9			158,1 - 180
BMW	740d xDrive G7L 21EJ EAA5R0LA	D	6 - 6,9			158,1 - 180
BMW	740d xDrive G7L 21EJ EAA5RZ00	D	6 - 6,9			158,1 - 180
BMW	740d xDrive G7L 21EJ EAA5RZ0A	D	6 - 6,9			158,1 - 180
BMW	740d xDrive G7L 21EJ EAA5RZL0	D	6 - 6,9			158,1 - 180
BMW	740d xDrive G7L 21EJ EAA5RZLA	D	6 - 6,9			158,1 - 180
BMW	740d xDrive G7L 21EJ EAB5000A	D	6,2 - 7			162,1 - 182,4
BMW	740d xDrive G7L 21EJ EAB5000D	D	6,2 - 7			162,1 - 182,4
BMW	740d xDrive G7L 21EJ EAB500LA	D	6,2 - 7			162,1 - 182,4
BMW	740d xDrive G7L 21EJ EAB500LD	D	6,2 - 7			162,1 - 182,4
BMW	740d xDrive G7L 21EJ EAB50Z0A	D	6,2 - 7			162,1 - 182,4
BMW	740d xDrive G7L 21EJ EAB50Z0D	D	6,2 - 7			162,1 - 182,4
BMW	740d xDrive G7L 21EJ EAB50ZLA	D	6,2 - 7			162,1 - 182,4
BMW	740d xDrive G7L 21EJ EAB50ZLD	D	6,2 - 7			162,1 - 182,4
BMW	740d xDrive G7L 21EJ EAB5R00A	D	6,2 - 7			162,1 - 182,4
BMW	740d xDrive G7L 21EJ EAB5R00D	D	6,2 - 7			162,1 - 182,4
BMW	740d xDrive G7L 21EJ EAB5R0LA	D	6,2 - 7			162,1 - 182,4
BMW	740d xDrive G7L 21EJ EAB5R0LD	D	6,2 - 7			162,1 - 182,4
BMW	740d xDrive G7L 21EJ EAB5RZ0A	D	6,2 - 7			162,1 - 182,4
BMW	740d xDrive G7L 21EJ EAB5RZ0D	D	6,2 - 7			162,1 - 182,4
BMW	740d xDrive G7L 21EJ EAB5RZLA	D	6,2 - 7			162,1 - 182,4
BMW	740d xDrive G7L 21EJ EAB5RZLD	D	6,2 - 7			162,1 - 182,4
BMW	750e xDrive G7L 41EH EAA50900	H	1 - 1,4		23,3 - 26,4	22,5 - 31,6
BMW	750e xDrive G7L 41EH EAA5090A	H	1 - 1,4		23,3 - 26,4	22,5 - 31,6
BMW	750e xDrive G7L 41EH EAA50Z00	H	1 - 1,4		23,3 - 26,4	22,5 - 31,6
BMW	750e xDrive G7L 41EH EAA50Z0A	H	1 - 1,4		23,3 - 26,4	22,5 - 31,6
BMW	750e xDrive G7L 41EH EAA5R900	H	1 - 1,4		23,3 - 26,4	22,5 - 31,6
BMW	750e xDrive G7L 41EH EAA5R90A	H	1 - 1,4		23,3 - 26,4	22,5 - 31,6
BMW	750e xDrive G7L 41EH EAA5RZ00	H	1 - 1,4		23,3 - 26,4	22,5 - 31,6
BMW	750e xDrive G7L 41EH EAA5RZ0A	H	1 - 1,4		23,3 - 26,4	22,5 - 31,6
BMW	750e xDrive G7L 41EH EAB5090A	H	1 - 1,4		23,5 - 26,6	22,9 - 32,2

BMW	750e xDrive G7L 41EH EAB5090D	H	1 - 1,4		23,5 - 26,6	22,9 - 32,2
BMW	750e xDrive G7L 41EH EAB50Z0A	H	1 - 1,4		23,5 - 26,6	22,9 - 32,2
BMW	750e xDrive G7L 41EH EAB50Z0D	H	1 - 1,4		23,5 - 26,6	22,9 - 32,2
BMW	760i Protection xDrive G7L 51EK EAW40000	B	14,5			328
BMW	840d xDrive G8C BC61 BAW40000	D	6,7 - 7,3			175,3 - 190,3
BMW	840d xDrive G8C BC61 BAW4000B	D	6,7 - 7,3			175,3 - 190,3
BMW	840d xDrive G8C FY61 BAW40000	D	6,7 - 7,3			175,3 - 190,3
BMW	840d xDrive G8C FY61 BAW4000B	D	6,7 - 7,3			175,3 - 190,3
BMW	840d xDrive G8C GW01 BAW50000	D	6,7 - 7,3			175,3 - 190,3
BMW	840d xDrive G8C GW01 BAW5000B	D	6,7 - 7,3			175,3 - 190,3
BMW	840i G8C AE21 EAW40000	B	8,2 - 9			186,2 - 205
BMW	840i G8C AE21 EAW4000B	B	8,2 - 9			186,2 - 205
BMW	840i G8C DZ21 EAW40000	B	8,2 - 9			186,2 - 205
BMW	840i G8C DZ21 EAW4000B	B	8,2 - 9			186,2 - 205
BMW	840i G8C GV21 EAW50000	B	8,2 - 9			186,2 - 205
BMW	840i G8C GV21 EAW5000B	B	8,2 - 9			186,2 - 205
BMW	840i xDrive G8C AE41 EAW40000	B	8,6 - 9,3			194,9 - 212,6
BMW	840i xDrive G8C AE41 EAW4000B	B	8,6 - 9,3			194,9 - 212,6
BMW	840i xDrive G8C DZ41 EAW40000	B	8,6 - 9,3			194,9 - 212,6
BMW	840i xDrive G8C DZ41 EAW4000B	B	8,6 - 9,3			194,9 - 212,6
BMW	840i xDrive G8C GV41 EAW50000	B	8,6 - 9,3			194,9 - 212,6
BMW	840i xDrive G8C GV41 EAW5000B	B	8,6 - 9,3			194,9 - 212,6
BMW	i4 eDrive35 G4C 11HD 0AH50000	E			15,4-19,3	
BMW	i4 eDrive35 G4C 11HD 0AH5000B	E			15,4-19,3	
BMW	i4 eDrive35 G4C 11HD 0AH50800	E			15,4-19,3	
BMW	i4 eDrive35 G4C 11HD 0AH5080B	E			15,4-19,3	
BMW	i4 eDrive35 G4C 11HD 0AH5A000	E			15,4-19,3	
BMW	i4 eDrive35 G4C 11HD 0AH5A00B	E			15,4-19,3	
BMW	i4 eDrive35 G4C 11HD 0AH5A800	E			15,4-19,3	
BMW	i4 eDrive35 G4C 11HD 0AH5A80B	E			15,4-19,3	
BMW	i4 eDrive35 G4C 11HD 0AL50000	E			15,1-19,1	
BMW	i4 eDrive35 G4C 11HD 0AL5000B	E			15,1-19,1	
BMW	i4 eDrive35 G4C 11HD 0AL50800	E			15,1-19,1	
BMW	i4 eDrive35 G4C 11HD 0AL5080B	E			15,1-19,1	
BMW	i4 eDrive35 G4C 11HD 0AL5A000	E			15,1-19,1	
BMW	i4 eDrive35 G4C 11HD 0AL5A00B	E			15,1-19,1	
BMW	i4 eDrive35 G4C 11HD 0AL5A800	E			15,1-19,1	
BMW	i4 eDrive35 G4C 11HD 0AL5A80B	E			15,1-19,1	
BMW	i4 eDrive40 G4C 21HD 0AH50000	E			15,5-19,4	

BMW	i4 eDrive40 G4C 21HD 0AH5000B	E		15,5-19,4	
BMW	i4 eDrive40 G4C 21HD 0AH50800	E		15,5-19,4	
BMW	i4 eDrive40 G4C 21HD 0AH5080B	E		15,5-19,4	
BMW	i4 eDrive40 G4C 21HD 0AH5A000	E		15,5-19,4	
BMW	i4 eDrive40 G4C 21HD 0AH5A00B	E		15,5-19,4	
BMW	i4 eDrive40 G4C 21HD 0AH5A800	E		15,5-19,4	
BMW	i4 eDrive40 G4C 21HD 0AH5A80B	E		15,5-19,4	
BMW	i4 eDrive40 G4C 21HD 0AL50000	E		15,4-19,2	
BMW	i4 eDrive40 G4C 21HD 0AL5000B	E		15,4-19,2	
BMW	i4 eDrive40 G4C 21HD 0AL50800	E		15,4-19,2	
BMW	i4 eDrive40 G4C 21HD 0AL5080B	E		15,4-19,2	
BMW	i4 eDrive40 G4C 21HD 0AL5A000	E		15,4-19,2	
BMW	i4 eDrive40 G4C 21HD 0AL5A00B	E		15,4-19,2	
BMW	i4 eDrive40 G4C 21HD 0AL5A800	E		15,4-19,2	
BMW	i4 eDrive40 G4C 21HD 0AL5A80B	E		15,4-19,2	
BMW	i4 eDrive40 G4C 21HD 0AW5R000	E		15,7-19,5	
BMW	i4 eDrive40 G4C 21HD 0AW5R00B	E		15,7-19,5	
BMW	i4 eDrive40 G4C 21HD 0AW5R800	E		15,7-19,5	
BMW	i4 eDrive40 G4C 21HD 0AW5R80B	E		15,7-19,5	
BMW	i4 eDrive40 G4C 21HD 0AW5S000	E		15,7-19,5	
BMW	i4 eDrive40 G4C 21HD 0AW5S00B	E		15,7-19,5	
BMW	i4 eDrive40 G4C 21HD 0AW5S800	E		15,7-19,5	
BMW	i4 eDrive40 G4C 21HD 0AW5S80B	E		15,7-19,5	
BMW	i4 M50 xDrive G4C 31HD 0AW50700	E		17,5-22,5	
BMW	i4 M50 xDrive G4C 31HD 0AW5070B	E		17,5-22,5	
BMW	i4 M50 xDrive G4C 31HD 0AW50800	E		17,5-22,5	
BMW	i4 M50 xDrive G4C 31HD 0AW5080B	E		17,5-22,5	
BMW	i4 xDrive40 G4C 41HD 0AW50700	E		16,6-20,5	
BMW	i4 xDrive40 G4C 41HD 0AW5070B	E		16,6-20,5	
BMW	i4 xDrive40 G4C 41HD 0AW50800	E		16,6-20,5	
BMW	i4 xDrive40 G4C 41HD 0AW5080B	E		16,6-20,5	
BMW	i5 eDrive40 G6E 11HH 0AD50000	E		16,7-20,7	
BMW	i5 eDrive40 G6E 11HH 0AD5000D	E		16,7-20,7	
BMW	i5 eDrive40 G6E 11HH 0AD50800	E		16,7-20,7	
BMW	i5 eDrive40 G6E 11HH 0AD5080D	E		16,7-20,7	
BMW	i5 eDrive40 G6E 11HH 0AD50Z00	E		16,7-20,7	
BMW	i5 eDrive40 G6E 11HH 0AD50Z0D	E		16,7-20,7	
BMW	i5 eDrive40 G6E 11HH 0AH50000	E		16,7-20,7	
BMW	i5 eDrive40 G6E 11HH 0AH5000D	E		16,7-20,7	

BMW	i5 eDrive40 G6E 11HH 0AH50800	E			16,7-20,7	
BMW	i5 eDrive40 G6E 11HH 0AH5080D	E			16,7-20,7	
BMW	i5 eDrive40 G6E 11HH 0AH50Z00	E			16,7-20,7	
BMW	i5 eDrive40 G6E 11HH 0AH50Z0D	E			16,7-20,7	
BMW	i5 eDrive40 G6E 11HH 0AL50000	E			16,5-20,5	
BMW	i5 eDrive40 G6E 11HH 0AL5000D	E			16,5-20,5	
BMW	i5 eDrive40 G6E 11HH 0AL50800	E			16,5-20,5	
BMW	i5 eDrive40 G6E 11HH 0AL5080D	E			16,5-20,5	
BMW	i5 eDrive40 G6E 11HH 0AL50Z00	E			16,5-20,5	
BMW	i5 eDrive40 G6E 11HH 0AL50Z0D	E			16,5-20,5	
BMW	i5 eDrive40 G6E 31FK 0AD50000	E			16,3-19,8	
BMW	i5 eDrive40 G6E 31FK 0AD5000D	E			16,3-19,8	
BMW	i5 eDrive40 G6E 31FK 0AD50800	E			16,3-19,8	
BMW	i5 eDrive40 G6E 31FK 0AD5080D	E			16,3-19,8	
BMW	i5 eDrive40 G6E 31FK 0AD50Z00	E			16,3-19,8	
BMW	i5 eDrive40 G6E 31FK 0AD50Z0D	E			16,3-19,8	
BMW	i5 eDrive40 G6E 31FK 0AE5R000	E			16-19,4	
BMW	i5 eDrive40 G6E 31FK 0AE5R00D	E			16-19,4	
BMW	i5 eDrive40 G6E 31FK 0AE5R800	E			16-19,4	
BMW	i5 eDrive40 G6E 31FK 0AE5R80D	E			16-19,4	
BMW	i5 eDrive40 G6E 31FK 0AE5RZ00	E			16-19,4	
BMW	i5 eDrive40 G6E 31FK 0AE5RZ0D	E			16-19,4	
BMW	i5 eDrive40 G6E 31FK 0AF5R000	E			16-19,7	
BMW	i5 eDrive40 G6E 31FK 0AF5R00D	E			16-19,7	
BMW	i5 eDrive40 G6E 31FK 0AF5R800	E			16-19,7	
BMW	i5 eDrive40 G6E 31FK 0AF5R80D	E			16-19,7	
BMW	i5 eDrive40 G6E 31FK 0AF5RZ00	E			16-19,7	
BMW	i5 eDrive40 G6E 31FK 0AF5RZ0D	E			16-19,7	
BMW	i5 eDrive40 G6E 31FK 0AH50000	E			16-19,5	
BMW	i5 eDrive40 G6E 31FK 0AH5000D	E			16-19,5	
BMW	i5 eDrive40 G6E 31FK 0AH50800	E			16-19,5	
BMW	i5 eDrive40 G6E 31FK 0AH5080D	E			16-19,5	
BMW	i5 eDrive40 G6E 31FK 0AH50Z00	E			16-19,5	
BMW	i5 eDrive40 G6E 31FK 0AH50Z0D	E			16-19,5	
BMW	i5 eDrive40 G6E 31FK 0AL50000	E			15,9-19,4	
BMW	i5 eDrive40 G6E 31FK 0AL5000D	E			15,9-19,4	
BMW	i5 eDrive40 G6E 31FK 0AL50800	E			15,9-19,4	
BMW	i5 eDrive40 G6E 31FK 0AL5080D	E			15,9-19,4	
BMW	i5 eDrive40 G6E 31FK 0AL50Z00	E			15,9-19,4	

BMW	i5 eDrive40 G6E 31FK 0AL50Z0D	E		15,9-19,4	
BMW	i5 M60 xDrive G6E 31HH 0AB50000	E		18,4-21,8	
BMW	i5 M60 xDrive G6E 31HH 0AB5000D	E		18,4-21,8	
BMW	i5 M60 xDrive G6E 31HH 0AB50Z00	E		18,4-21,8	
BMW	i5 M60 xDrive G6E 31HH 0AB50Z0D	E		18,4-21,8	
BMW	i5 M60 xDrive G6E 31HH 0AC50000	E		18,3-21,6	
BMW	i5 M60 xDrive G6E 31HH 0AC5000D	E		18,3-21,6	
BMW	i5 M60 xDrive G6E 31HH 0AC50Z00	E		18,3-21,6	
BMW	i5 M60 xDrive G6E 31HH 0AC50Z0D	E		18,3-21,6	
BMW	i5 M60 xDrive G6E 41FK 0AB50000	E		18,3-21,5	
BMW	i5 M60 xDrive G6E 41FK 0AB5000D	E		18,3-21,5	
BMW	i5 M60 xDrive G6E 41FK 0AB50Z00	E		18,3-21,5	
BMW	i5 M60 xDrive G6E 41FK 0AB50Z0D	E		18,3-21,5	
BMW	i5 M60 xDrive G6E 41FK 0AC50000	E		18,1-21,3	
BMW	i5 M60 xDrive G6E 41FK 0AC5000D	E		18,1-21,3	
BMW	i5 M60 xDrive G6E 41FK 0AC50Z00	E		18,1-21,3	
BMW	i5 M60 xDrive G6E 41FK 0AC50Z0D	E		18,1-21,3	
BMW	i5 xDrive40 G6E 11HG 0AB50000	E		17,4-20,9	
BMW	i5 xDrive40 G6E 11HG 0AB5000D	E		17,4-20,9	
BMW	i5 xDrive40 G6E 11HG 0AB50800	E		17,4-20,9	
BMW	i5 xDrive40 G6E 11HG 0AB5080D	E		17,4-20,9	
BMW	i5 xDrive40 G6E 11HG 0AB50Z00	E		17,4-20,9	
BMW	i5 xDrive40 G6E 11HG 0AB50Z0D	E		17,4-20,9	
BMW	i5 xDrive40 G6E 11HG 0AH50000	E		17,4-20,9	
BMW	i5 xDrive40 G6E 11HG 0AH5000D	E		17,4-20,9	
BMW	i5 xDrive40 G6E 11HG 0AH50800	E		17,4-20,9	
BMW	i5 xDrive40 G6E 11HG 0AH5080D	E		17,4-20,9	
BMW	i5 xDrive40 G6E 11HG 0AH50Z00	E		17,4-20,9	
BMW	i5 xDrive40 G6E 11HG 0AH50Z0D	E		17,4-20,9	
BMW	i5 xDrive40 G6E 11HG 0AL50000	E		17,2-20,8	
BMW	i5 xDrive40 G6E 11HG 0AL5000D	E		17,2-20,8	
BMW	i5 xDrive40 G6E 11HG 0AL50800	E		17,2-20,8	
BMW	i5 xDrive40 G6E 11HG 0AL5080D	E		17,2-20,8	
BMW	i5 xDrive40 G6E 11HG 0AL50Z00	E		17,2-20,8	
BMW	i5 xDrive40 G6E 11HG 0AL50Z0D	E		17,2-20,8	
BMW	i5 xDrive40 G6E 21HH 0AB50000	E		18,1-21,4	
BMW	i5 xDrive40 G6E 21HH 0AB5000D	E		18,1-21,4	
BMW	i5 xDrive40 G6E 21HH 0AB50800	E		18,1-21,4	
BMW	i5 xDrive40 G6E 21HH 0AB5080D	E		18,1-21,4	

BMW	i5 xDrive40 G6E 21HH 0AB50Z00	E		18,1-21,4	
BMW	i5 xDrive40 G6E 21HH 0AB50Z0D	E		18,1-21,4	
BMW	i5 xDrive40 G6E 21HH 0AC50000	E		17,9-21,4	
BMW	i5 xDrive40 G6E 21HH 0AC5000D	E		17,9-21,4	
BMW	i5 xDrive40 G6E 21HH 0AC50800	E		17,9-21,4	
BMW	i5 xDrive40 G6E 21HH 0AC5080D	E		17,9-21,4	
BMW	i5 xDrive40 G6E 21HH 0AC50Z00	E		17,9-21,4	
BMW	i5 xDrive40 G6E 21HH 0AC50Z0D	E		17,9-21,4	
BMW	i7 eDrive50 G7L 41EJ 0AA50000	E		19,1-20,6	
BMW	i7 eDrive50 G7L 41EJ 0AA5000A	E		19,1-20,6	
BMW	i7 eDrive50 G7L 41EJ 0AA5000D	E		19,1-20,6	
BMW	i7 eDrive50 G7L 41EJ 0AA50900	E		19,1-20,6	
BMW	i7 eDrive50 G7L 41EJ 0AA5090A	E		19,1-20,6	
BMW	i7 eDrive50 G7L 41EJ 0AA5090D	E		19,1-20,6	
BMW	i7 eDrive50 G7L 41EJ 0AA50Z00	E		19,1-20,6	
BMW	i7 eDrive50 G7L 41EJ 0AA50Z0A	E		19,1-20,6	
BMW	i7 eDrive50 G7L 41EJ 0AA50Z0D	E		19,1-20,6	
BMW	i7 eDrive50 G7L 41EJ 0AB50000	E		19,3-20,8	
BMW	i7 eDrive50 G7L 41EJ 0AB5000A	E		19,3-20,8	
BMW	i7 eDrive50 G7L 41EJ 0AB5000D	E		19,3-20,8	
BMW	i7 eDrive50 G7L 41EJ 0AB50900	E		19,3-20,8	
BMW	i7 eDrive50 G7L 41EJ 0AB5090A	E		19,3-20,8	
BMW	i7 eDrive50 G7L 41EJ 0AB5090D	E		19,3-20,8	
BMW	i7 eDrive50 G7L 41EJ 0AB50Z00	E		19,3-20,8	
BMW	i7 eDrive50 G7L 41EJ 0AB50Z0A	E		19,3-20,8	
BMW	i7 eDrive50 G7L 41EJ 0AB50Z0D	E		19,3-20,8	
BMW	i7 eDrive50 G7L 41EJ 0AH50000	E		19,3-20,8	
BMW	i7 eDrive50 G7L 41EJ 0AH5000A	E		19,3-20,8	
BMW	i7 eDrive50 G7L 41EJ 0AH5000D	E		19,3-20,8	
BMW	i7 eDrive50 G7L 41EJ 0AH50900	E		19,3-20,8	
BMW	i7 eDrive50 G7L 41EJ 0AH5090A	E		19,3-20,8	
BMW	i7 eDrive50 G7L 41EJ 0AH5090D	E		19,3-20,8	
BMW	i7 eDrive50 G7L 41EJ 0AH50Z00	E		19,3-20,8	
BMW	i7 eDrive50 G7L 41EJ 0AH50Z0A	E		19,3-20,8	
BMW	i7 eDrive50 G7L 41EJ 0AH50Z0D	E		19,3-20,8	
BMW	i7 eDrive50 G7L 41EJ 0AL50000	E		19,1-20,6	
BMW	i7 eDrive50 G7L 41EJ 0AL5000A	E		19,1-20,6	
BMW	i7 eDrive50 G7L 41EJ 0AL5000D	E		19,1-20,6	
BMW	i7 eDrive50 G7L 41EJ 0AL50900	E		19,1-20,6	

BMW	i7 eDrive50 G7L 41EJ 0AL5090A	E		19,1-20,6	
BMW	i7 eDrive50 G7L 41EJ 0AL5090D	E		19,1-20,6	
BMW	i7 eDrive50 G7L 41EJ 0AL50Z00	E		19,1-20,6	
BMW	i7 eDrive50 G7L 41EJ 0AL50Z0A	E		19,1-20,6	
BMW	i7 eDrive50 G7L 41EJ 0AL50Z0D	E		19,1-20,6	
BMW	i7 M70 xDrive G7L 81EH 0AA50900	E		20,8-24,2	
BMW	i7 M70 xDrive G7L 81EH 0AA5090A	E		20,8-24,2	
BMW	i7 M70 xDrive G7L 81EH 0AA50Z00	E		20,8-24,2	
BMW	i7 M70 xDrive G7L 81EH 0AA50Z0A	E		20,8-24,2	
BMW	i7 xDrive60 G7L 51EJ 0AA50000	E		18,4-19,5	
BMW	i7 xDrive60 G7L 51EJ 0AA5000A	E		18,4-19,5	
BMW	i7 xDrive60 G7L 51EJ 0AA50900	E		18,4-19,5	
BMW	i7 xDrive60 G7L 51EJ 0AA5090A	E		18,4-19,5	
BMW	i7 xDrive60 G7L 51EJ 0AA50Z00	E		18,4-19,5	
BMW	i7 xDrive60 G7L 51EJ 0AA50Z0A	E		18,4-19,5	
BMW	i7 xDrive60 G7L 51EJ 0AB50000	E		18,7-19,7	
BMW	i7 xDrive60 G7L 51EJ 0AB5000A	E		18,7-19,7	
BMW	i7 xDrive60 G7L 51EJ 0AB50900	E		18,7-19,7	
BMW	i7 xDrive60 G7L 51EJ 0AB5090A	E		18,7-19,7	
BMW	i7 xDrive60 G7L 51EJ 0AB50Z00	E		18,7-19,7	
BMW	i7 xDrive60 G7L 51EJ 0AB50Z0A	E		18,7-19,7	
BMW	i7 xDrive60 G7L 51EJ 0AC5000A	E		19-22,7	
BMW	i7 xDrive60 G7L 51EJ 0AC5000D	E		19-22,7	
BMW	i7 xDrive60 G7L 51EJ 0AC5090A	E		19-22,7	
BMW	i7 xDrive60 G7L 51EJ 0AC5090D	E		19-22,7	
BMW	i7 xDrive60 G7L 51EJ 0AC50Z0A	E		19-22,7	
BMW	i7 xDrive60 G7L 51EJ 0AC50Z0D	E		19-22,7	
BMW	i7 xDrive60 G7L 51EJ 0AH50000	E		18,7-19,7	
BMW	i7 xDrive60 G7L 51EJ 0AH5000A	E		18,7-19,7	
BMW	i7 xDrive60 G7L 51EJ 0AH50900	E		18,7-19,7	
BMW	i7 xDrive60 G7L 51EJ 0AH5090A	E		18,7-19,7	
BMW	i7 xDrive60 G7L 51EJ 0AH50Z00	E		18,7-19,7	
BMW	i7 xDrive60 G7L 51EJ 0AH50Z0A	E		18,7-19,7	
BMW	i7 xDrive60 G7L 51EJ 0AL50000	E		18,4-19,5	
BMW	i7 xDrive60 G7L 51EJ 0AL5000A	E		18,4-19,5	
BMW	i7 xDrive60 G7L 51EJ 0AL50900	E		18,4-19,5	
BMW	i7 xDrive60 G7L 51EJ 0AL5090A	E		18,4-19,5	
BMW	i7 xDrive60 G7L 51EJ 0AL50Z00	E		18,4-19,5	
BMW	i7 xDrive60 G7L 51EJ 0AL50Z0A	E		18,4-19,5	

BMW	iX M60 i-N 31CF 0AA50000	E			21,7-25,4	
BMW	iX M60 i-N 31CF 0AA5000A	E			21,7-25,4	
BMW	iX M60 i-N 31CF 0AB50000	E			21,5-25,2	
BMW	iX M60 i-N 31CF 0AB5000A	E			21,5-25,2	
BMW	iX xDrive40 i-N 11CF 0AA50000	E			19,7-23,2	
BMW	iX xDrive40 i-N 11CF 0AA5000A	E			19,7-23,2	
BMW	iX xDrive40 i-N 11CF 0AB50000	E			19,4-22,7	
BMW	iX xDrive40 i-N 11CF 0AB5000A	E			19,4-22,7	
BMW	iX xDrive50 i-N 21CF 0AA50000	E			19,7-23,3	
BMW	iX xDrive50 i-N 21CF 0AA5000A	E			19,7-23,3	
BMW	iX xDrive50 i-N 21CF 0AB50000	E			19,5-23	
BMW	iX xDrive50 i-N 21CF 0AB5000A	E			19,5-23	
BMW	iX1 eDrive20 U1X 71EG 0AB50000	E			15,3-17,3	
BMW	iX1 eDrive20 U1X 71EG 0AB50800	E			15,3-17,3	
BMW	iX1 eDrive20 U1X 71EG 0AB50900	E			15,3-17,3	
BMW	iX1 eDrive20 U1X 71EG 0AC50000	E			15,6-17,5	
BMW	iX1 eDrive20 U1X 71EG 0AC50800	E			15,6-17,5	
BMW	iX1 eDrive20 U1X 71EG 0AC50900	E			15,6-17,5	
BMW	iX1 xDrive30 U1X 61EF 0AB50000	E			16,9-19,1	
BMW	iX1 xDrive30 U1X 61EF 0AB50800	E			16,9-19,1	
BMW	iX1 xDrive30 U1X 61EF 0AB50900	E			16,9-19,1	
BMW	iX1 xDrive30 U1X 61EF 0AC50000	E			17,2-19,4	
BMW	iX1 xDrive30 U1X 61EF 0AC50800	E			17,2-19,4	
BMW	iX1 xDrive30 U1X 61EF 0AC50900	E			17,2-19,4	
BMW	iX2 eDrive20 U2X 51GM 0AA50000	E			15,3-17,3	
BMW	iX2 eDrive20 U2X 51GM 0AA50800	E			15,3-17,3	
BMW	iX2 eDrive20 U2X 51GM 0AA50900	E			15,3-17,3	
BMW	iX2 eDrive20 U2X 51GM 0AB50000	E			15,6-17,5	
BMW	iX2 eDrive20 U2X 51GM 0AB50800	E			15,6-17,5	
BMW	iX2 eDrive20 U2X 51GM 0AB50900	E			15,6-17,5	
BMW	iX2 xDrive30 U2X 71GM 0AA50000	E			16,3-18	
BMW	iX2 xDrive30 U2X 71GM 0AA50800	E			16,3-18	
BMW	iX2 xDrive30 U2X 71GM 0AA50900	E			16,3-18	
BMW	iX2 xDrive30 U2X 71GM 0AB50000	E			16,6-18,2	
BMW	iX2 xDrive30 U2X 71GM 0AB50800	E			16,6-18,2	
BMW	iX2 xDrive30 U2X 71GM 0AB50900	E			16,6-18,2	
BMW	iX3 G3XE 41DU 0AW50000	E			17,6-18,5	
BMW	iX3 G3XE 41DU 0AW5000B	E			17,6-18,5	
BMW	iX3 G3XE 41DU 0AW5R000	E			17,6-18,5	

BMW	iX3 G3XE 41DU 0AW5R00B	E			17,6-18,5	
BMW	M135 xDrive F7 21GE FAW50000	B	7,5 - 8,3			169,9 - 188,3
BMW	M135 xDrive F7 21GE FAW500L0	B	7,5 - 8,3			169,9 - 188,3
BMW	M135 xDrive F7 21GE FAW50900	B	7,5 - 8,3			169,9 - 188,3
BMW	M135 xDrive F7 21GE FAW509L0	B	7,5 - 8,3			169,9 - 188,3
BMW	M2 G2M 21DM EAW400K0	B	9,6 - 9,8			218 - 223
BMW	M2 G2M 21DM EAW400KP	B	9,6 - 9,8			218 - 223
BMW	M2 G2M 21DM EAW400KQ	B	9,6 - 9,8			218 - 223
BMW	M2 G2M 21DM EAW400KV	B	9,6 - 9,8			218 - 223
BMW	M2 G2M 21DM EAW400KW	B	9,6 - 9,8			218 - 223
BMW	M2 G2M 21DM EAW400KX	B	9,6 - 9,8			218 - 223
BMW	M2 G2M 21DM EAW400KY	B	9,6 - 9,8			218 - 223
BMW	M2 G2M 21DM EAW400KZ	B	9,6 - 9,8			218 - 223
BMW	M2 G2M 21DM EAW400M0	B	9,6 - 9,8			218 - 223
BMW	M2 G2M 21DM EAW400MP	B	9,6 - 9,8			218 - 223
BMW	M2 G2M 21DM EAW400MQ	B	9,6 - 9,8			218 - 223
BMW	M2 G2M 21DM EAW400MV	B	9,6 - 9,8			218 - 223
BMW	M2 G2M 21DM EAW400MW	B	9,6 - 9,8			218 - 223
BMW	M2 G2M 21DM EAW400MX	B	9,6 - 9,8			218 - 223
BMW	M2 G2M 21DM EAW400MY	B	9,6 - 9,8			218 - 223
BMW	M2 G2M 21DM EAW400MZ	B	9,6 - 9,8			218 - 223
BMW	M2 G2M 21DM EHW400K0	B	10 - 10,2			226 - 231
BMW	M2 G2M 21DM EHW400KP	B	10 - 10,2			226 - 231
BMW	M2 G2M 21DM EHW400KQ	B	10 - 10,2			226 - 231
BMW	M2 G2M 21DM EHW400KV	B	10 - 10,2			226 - 231
BMW	M2 G2M 21DM EHW400KW	B	10 - 10,2			226 - 231
BMW	M2 G2M 21DM EHW400KX	B	10 - 10,2			226 - 231
BMW	M2 G2M 21DM EHW400KY	B	10 - 10,2			226 - 231
BMW	M2 G2M 21DM EHW400KZ	B	10 - 10,2			226 - 231
BMW	M2 G2M 21DM EHW400M0	B	10 - 10,2			226 - 231
BMW	M2 G2M 21DM EHW400MP	B	10 - 10,2			226 - 231
BMW	M2 G2M 21DM EHW400MQ	B	10 - 10,2			226 - 231
BMW	M2 G2M 21DM EHW400MV	B	10 - 10,2			226 - 231
BMW	M2 G2M 21DM EHW400MW	B	10 - 10,2			226 - 231
BMW	M2 G2M 21DM EHW400MX	B	10 - 10,2			226 - 231
BMW	M2 G2M 21DM EHW400MY	B	10 - 10,2			226 - 231
BMW	M2 G2M 21DM EHW400MZ	B	10 - 10,2			226 - 231
BMW	M235 xDrive F7 31GG FAW50000	B	7,5 - 8,3			169,9 - 188,3
BMW	M235 xDrive F7 31GG FAW500L0	B	7,5 - 8,3			169,9 - 188,3

BMW	M235 xDrive F7 31GG FAW50900	B	7,5 - 8,3		169,9 - 188,3
BMW	M235 xDrive F7 31GG FAW509L0	B	7,5 - 8,3		169,9 - 188,3
BMW	M240i xDrive G2C 51CM EAW407K0	B	8,1 - 9		183,8 - 204
BMW	M240i xDrive G2C 51CM EAW407KB	B	8,1 - 9		183,8 - 204
BMW	M240i xDrive G2C 51CM EAW407M0	B	8,1 - 9		183,8 - 204
BMW	M240i xDrive G2C 51CM EAW407MB	B	8,1 - 9		183,8 - 204
BMW	M240i xDrive G2C 51CM EAW408K0	B	8,1 - 9		183,8 - 204
BMW	M240i xDrive G2C 51CM EAW408KB	B	8,1 - 9		183,8 - 204
BMW	M240i xDrive G2C 51CM EAW408M0	B	8,1 - 9		183,8 - 204
BMW	M240i xDrive G2C 51CM EAW408MB	B	8,1 - 9		183,8 - 204
BMW	M3 Competition G234M 21HJ EAW50000	B	9,7 - 9,9		219 - 224
BMW	M3 Competition G234M 21HJ EAW5000P	B	9,7 - 9,9		219 - 224
BMW	M3 Competition G234M 21HJ EAW5000V	B	9,7 - 9,9		219 - 224
BMW	M3 Competition G234M 21HJ EAW5000W	B	9,7 - 9,9		219 - 224
BMW	M3 Competition G234M 21HJ EAW500L0	B	9,7 - 9,9		219 - 224
BMW	M3 Competition G234M 21HJ EAW500LP	B	9,7 - 9,9		219 - 224
BMW	M3 Competition G234M 21HJ EAW500LV	B	9,7 - 9,9		219 - 224
BMW	M3 Competition G234M 21HJ EAW500LW	B	9,7 - 9,9		219 - 224
BMW	M3 Competition G234M 21HJ EAW50900	B	9,7 - 9,9		219 - 224
BMW	M3 Competition G234M 21HJ EAW5090P	B	9,7 - 9,9		219 - 224
BMW	M3 Competition G234M 21HJ EAW5090V	B	9,7 - 9,9		219 - 224
BMW	M3 Competition G234M 21HJ EAW5090W	B	9,7 - 9,9		219 - 224
BMW	M3 Competition G234M 21HJ EAW509L0	B	9,7 - 9,9		219 - 224
BMW	M3 Competition G234M 21HJ EAW509LP	B	9,7 - 9,9		219 - 224
BMW	M3 Competition G234M 21HJ EAW509LV	B	9,7 - 9,9		219 - 224
BMW	M3 Competition G234M 21HJ EAW509LW	B	9,7 - 9,9		219 - 224
BMW	M3 Competition G234M 21HJ EAW5A000	B	9,7 - 9,9		219 - 224
BMW	M3 Competition G234M 21HJ EAW5A00P	B	9,7 - 9,9		219 - 224
BMW	M3 Competition G234M 21HJ EAW5A00V	B	9,7 - 9,9		219 - 224
BMW	M3 Competition G234M 21HJ EAW5A00W	B	9,7 - 9,9		219 - 224
BMW	M3 Competition G234M 21HJ EAW5A0L0	B	9,7 - 9,9		219 - 224
BMW	M3 Competition G234M 21HJ EAW5A0LP	B	9,7 - 9,9		219 - 224
BMW	M3 Competition G234M 21HJ EAW5A0LV	B	9,7 - 9,9		219 - 224
BMW	M3 Competition G234M 21HJ EAW5A0LW	B	9,7 - 9,9		219 - 224
BMW	M3 Competition G234M 21HJ EAW5A900	B	9,7 - 9,9		219 - 224
BMW	M3 Competition G234M 21HJ EAW5A90P	B	9,7 - 9,9		219 - 224
BMW	M3 Competition G234M 21HJ EAW5A90V	B	9,7 - 9,9		219 - 224
BMW	M3 Competition G234M 21HJ EAW5A90W	B	9,7 - 9,9		219 - 224
BMW	M3 Competition G234M 21HJ EAW5A9L0	B	9,7 - 9,9		219 - 224

BMW	M3 Competition M xDrive G234M 31HJ EAW500L0	B	10 - 10,4			226 - 235
BMW	M3 Competition M xDrive G234M 31HJ EAW500LP	B	10 - 10,4			226 - 235
BMW	M3 Competition M xDrive G234M 31HJ EAW500LV	B	10 - 10,4			226 - 235
BMW	M3 Competition M xDrive G234M 31HJ EAW500LW	B	10 - 10,4			226 - 235
BMW	M3 Competition M xDrive G234M 31HJ EAW50900	B	10 - 10,4			226 - 235
BMW	M3 Competition M xDrive G234M 31HJ EAW5090P	B	10 - 10,4			226 - 235
BMW	M3 Competition M xDrive G234M 31HJ EAW5090V	B	10 - 10,4			226 - 235
BMW	M3 Competition M xDrive G234M 31HJ EAW5090W	B	10 - 10,4			226 - 235
BMW	M3 Competition M xDrive G234M 31HJ EAW509L0	B	10 - 10,4			226 - 235
BMW	M3 Competition M xDrive G234M 31HJ EAW509LP	B	10 - 10,4			226 - 235
BMW	M3 Competition M xDrive G234M 31HJ EAW509LV	B	10 - 10,4			226 - 235
BMW	M3 Competition M xDrive G234M 31HJ EAW509LW	B	10 - 10,4			226 - 235
BMW	M3 Competition M xDrive G234M 31HJ EAW5A000	B	10 - 10,4			226 - 235
BMW	M3 Competition M xDrive G234M 31HJ EAW5A00P	B	10 - 10,4			226 - 235
BMW	M3 Competition M xDrive G234M 31HJ EAW5A00V	B	10 - 10,4			226 - 235
BMW	M3 Competition M xDrive G234M 31HJ EAW5A00W	B	10 - 10,4			226 - 235
BMW	M3 Competition M xDrive G234M 31HJ EAW5A0L0	B	10 - 10,4			226 - 235
BMW	M3 Competition M xDrive G234M 31HJ EAW5A0LP	B	10 - 10,4			226 - 235
BMW	M3 Competition M xDrive G234M 31HJ EAW5A0LV	B	10 - 10,4			226 - 235
BMW	M3 Competition M xDrive G234M 31HJ EAW5A0LW	B	10 - 10,4			226 - 235
BMW	M3 Competition M xDrive G234M 31HJ EAW5A900	B	10 - 10,4			226 - 235
BMW	M3 Competition M xDrive G234M 31HJ EAW5A90P	B	10 - 10,4			226 - 235
BMW	M3 Competition M xDrive G234M 31HJ EAW5A90V	B	10 - 10,4			226 - 235
BMW	M3 Competition M xDrive G234M 31HJ EAW5A90W	B	10 - 10,4			226 - 235
BMW	M3 Competition M xDrive G234M 31HJ EAW5A9L0	B	10 - 10,4			226 - 235
BMW	M3 Competition M xDrive G234M 31HJ EAW5A9LP	B	10 - 10,4			226 - 235
BMW	M3 Competition M xDrive G234M 31HJ EAW5A9LV	B	10 - 10,4			226 - 235
BMW	M3 Competition M xDrive G234M 31HJ EAW5A9LW	B	10 - 10,4			226 - 235
BMW	M3 G234M 11HJ EHW50000	B	9,9 - 10,2			226 - 231
BMW	M3 G234M 11HJ EHW5000P	B	9,9 - 10,2			226 - 231
BMW	M3 G234M 11HJ EHW5000V	B	9,9 - 10,2			226 - 231
BMW	M3 G234M 11HJ EHW5000W	B	9,9 - 10,2			226 - 231
BMW	M3 G234M 11HJ EHW500L0	B	9,9 - 10,2			226 - 231
BMW	M3 G234M 11HJ EHW500LP	B	9,9 - 10,2			226 - 231
BMW	M3 G234M 11HJ EHW500LV	B	9,9 - 10,2			226 - 231
BMW	M3 G234M 11HJ EHW500LW	B	9,9 - 10,2			226 - 231
BMW	M3 G234M 11HJ EHW50900	B	9,9 - 10,2			226 - 231
BMW	M3 G234M 11HJ EHW5090P	B	9,9 - 10,2			226 - 231
BMW	M3 G234M 11HJ EHW5090V	B	9,9 - 10,2			226 - 231

BMW	M3 G234M 11HJ EHW5090W	B	9,9 - 10,2			226 - 231
BMW	M3 G234M 11HJ EHW509L0	B	9,9 - 10,2			226 - 231
BMW	M3 G234M 11HJ EHW509LP	B	9,9 - 10,2			226 - 231
BMW	M3 G234M 11HJ EHW509LV	B	9,9 - 10,2			226 - 231
BMW	M3 G234M 11HJ EHW509LW	B	9,9 - 10,2			226 - 231
BMW	M3 G234M 11HJ EHW5A000	B	9,9 - 10,2			226 - 231
BMW	M3 G234M 11HJ EHW5A00P	B	9,9 - 10,2			226 - 231
BMW	M3 G234M 11HJ EHW5A00V	B	9,9 - 10,2			226 - 231
BMW	M3 G234M 11HJ EHW5A00W	B	9,9 - 10,2			226 - 231
BMW	M3 G234M 11HJ EHW5A0L0	B	9,9 - 10,2			226 - 231
BMW	M3 G234M 11HJ EHW5A0LP	B	9,9 - 10,2			226 - 231
BMW	M3 G234M 11HJ EHW5A0LV	B	9,9 - 10,2			226 - 231
BMW	M3 G234M 11HJ EHW5A0LW	B	9,9 - 10,2			226 - 231
BMW	M3 G234M 11HJ EHW5A900	B	9,9 - 10,2			226 - 231
BMW	M3 G234M 11HJ EHW5A90P	B	9,9 - 10,2			226 - 231
BMW	M3 G234M 11HJ EHW5A90V	B	9,9 - 10,2			226 - 231
BMW	M3 G234M 11HJ EHW5A90W	B	9,9 - 10,2			226 - 231
BMW	M3 G234M 11HJ EHW5A9L0	B	9,9 - 10,2			226 - 231
BMW	M3 G234M 11HJ EHW5A9LP	B	9,9 - 10,2			226 - 231
BMW	M3 G234M 11HJ EHW5A9LV	B	9,9 - 10,2			226 - 231
BMW	M3 G234M 11HJ EHW5A9LW	B	9,9 - 10,2			226 - 231
BMW	M340d xDrive G3K 61FZ FAA500B0	D	6 - 6,9			156,1 - 181
BMW	M340d xDrive G3K 61FZ FAA500BB	D	6 - 6,9			156,1 - 181
BMW	M340d xDrive G3K 61FZ FAA500L0	D	6 - 6,9			156,1 - 181
BMW	M340d xDrive G3K 61FZ FAA500LB	D	6 - 6,9			156,1 - 181
BMW	M340d xDrive G3K 61FZ FAA500M0	D	6 - 6,9			156,1 - 181
BMW	M340d xDrive G3K 61FZ FAA500MB	D	6 - 6,9			156,1 - 181
BMW	M340d xDrive G3K 61FZ FAA508B0	D	6 - 6,9			156,1 - 181
BMW	M340d xDrive G3K 61FZ FAA508BB	D	6 - 6,9			156,1 - 181
BMW	M340d xDrive G3K 61FZ FAA508L0	D	6 - 6,9			156,1 - 181
BMW	M340d xDrive G3K 61FZ FAA508LB	D	6 - 6,9			156,1 - 181
BMW	M340d xDrive G3K 61FZ FAA508M0	D	6 - 6,9			156,1 - 181
BMW	M340d xDrive G3K 61FZ FAA508MB	D	6 - 6,9			156,1 - 181
BMW	M340d xDrive G3L 60FU FAA500B0	D	6 - 6,9			156,1 - 181
BMW	M340d xDrive G3L 60FU FAA500BB	D	6 - 6,9			156,1 - 181
BMW	M340d xDrive G3L 60FU FAA500L0	D	6 - 6,9			156,1 - 181
BMW	M340d xDrive G3L 60FU FAA500LB	D	6 - 6,9			156,1 - 181
BMW	M340d xDrive G3L 60FU FAA500M0	D	6 - 6,9			156,1 - 181
BMW	M340d xDrive G3L 60FU FAA500MB	D	6 - 6,9			156,1 - 181

BMW	M340d xDrive G3L 60FU FAA508B0	D	6 - 6,9			156,1 - 181
BMW	M340d xDrive G3L 60FU FAA508BB	D	6 - 6,9			156,1 - 181
BMW	M340d xDrive G3L 60FU FAA508L0	D	6 - 6,9			156,1 - 181
BMW	M340d xDrive G3L 60FU FAA508LB	D	6 - 6,9			156,1 - 181
BMW	M340d xDrive G3L 60FU FAA508M0	D	6 - 6,9			156,1 - 181
BMW	M340d xDrive G3L 60FU FAA508MB	D	6 - 6,9			156,1 - 181
BMW	M340d xDrive G3L 61FU FAA500B0	D	6 - 6,9			156,1 - 181
BMW	M340d xDrive G3L 61FU FAA500BB	D	6 - 6,9			156,1 - 181
BMW	M340d xDrive G3L 61FU FAA500L0	D	6 - 6,9			156,1 - 181
BMW	M340d xDrive G3L 61FU FAA500LB	D	6 - 6,9			156,1 - 181
BMW	M340d xDrive G3L 61FU FAA500M0	D	6 - 6,9			156,1 - 181
BMW	M340d xDrive G3L 61FU FAA500MB	D	6 - 6,9			156,1 - 181
BMW	M340d xDrive G3L 61FU FAA508B0	D	6 - 6,9			156,1 - 181
BMW	M340d xDrive G3L 61FU FAA508BB	D	6 - 6,9			156,1 - 181
BMW	M340d xDrive G3L 61FU FAA508L0	D	6 - 6,9			156,1 - 181
BMW	M340d xDrive G3L 61FU FAA508LB	D	6 - 6,9			156,1 - 181
BMW	M340d xDrive G3L 61FU FAA508M0	D	6 - 6,9			156,1 - 181
BMW	M340d xDrive G3L 61FU FAA508MB	D	6 - 6,9			156,1 - 181
BMW	M340d xDrive G3L 68FU FAA500B0	D	6 - 6,9			156,1 - 181
BMW	M340d xDrive G3L 68FU FAA500BB	D	6 - 6,9			156,1 - 181
BMW	M340d xDrive G3L 68FU FAA500L0	D	6 - 6,9			156,1 - 181
BMW	M340d xDrive G3L 68FU FAA500LB	D	6 - 6,9			156,1 - 181
BMW	M340d xDrive G3L 68FU FAA500M0	D	6 - 6,9			156,1 - 181
BMW	M340d xDrive G3L 68FU FAA500MB	D	6 - 6,9			156,1 - 181
BMW	M340d xDrive G3L 68FU FAA508B0	D	6 - 6,9			156,1 - 181
BMW	M340d xDrive G3L 68FU FAA508BB	D	6 - 6,9			156,1 - 181
BMW	M340d xDrive G3L 68FU FAA508L0	D	6 - 6,9			156,1 - 181
BMW	M340d xDrive G3L 68FU FAA508LB	D	6 - 6,9			156,1 - 181
BMW	M340d xDrive G3L 68FU FAA508M0	D	6 - 6,9			156,1 - 181
BMW	M340d xDrive G3L 68FU FAA508MB	D	6 - 6,9			156,1 - 181
BMW	M340i xDrive G3K 81FY EAA507B0	B	7,8 - 8,9			175,7 - 200,6
BMW	M340i xDrive G3K 81FY EAA507BB	B	7,8 - 8,9			175,7 - 200,6
BMW	M340i xDrive G3K 81FY EAA507L0	B	7,8 - 8,9			175,7 - 200,6
BMW	M340i xDrive G3K 81FY EAA507LB	B	7,8 - 8,9			175,7 - 200,6
BMW	M340i xDrive G3K 81FY EAA507M0	B	7,8 - 8,9			175,7 - 200,6
BMW	M340i xDrive G3K 81FY EAA507MB	B	7,8 - 8,9			175,7 - 200,6
BMW	M340i xDrive G3K 81FY EAA508B0	B	7,8 - 8,9			175,7 - 200,6
BMW	M340i xDrive G3K 81FY EAA508BB	B	7,8 - 8,9			175,7 - 200,6
BMW	M340i xDrive G3K 81FY EAA508L0	B	7,8 - 8,9			175,7 - 200,6

BMW	M4 Competition G234M 21HK EAW40000	B	9,7 - 9,9			219 - 224
BMW	M4 Competition G234M 21HK EAW4000P	B	9,7 - 9,9			219 - 224
BMW	M4 Competition G234M 21HK EAW4000V	B	9,7 - 9,9			219 - 224
BMW	M4 Competition G234M 21HK EAW4000W	B	9,7 - 9,9			219 - 224
BMW	M4 Competition G234M 21HK EAW400L0	B	9,7 - 9,9			219 - 224
BMW	M4 Competition G234M 21HK EAW400LP	B	9,7 - 9,9			219 - 224
BMW	M4 Competition G234M 21HK EAW400LV	B	9,7 - 9,9			219 - 224
BMW	M4 Competition G234M 21HK EAW400LW	B	9,7 - 9,9			219 - 224
BMW	M4 Competition G234M 21HK EAW40900	B	9,7 - 9,9			219 - 224
BMW	M4 Competition G234M 21HK EAW4090P	B	9,7 - 9,9			219 - 224
BMW	M4 Competition G234M 21HK EAW4090V	B	9,7 - 9,9			219 - 224
BMW	M4 Competition G234M 21HK EAW4090W	B	9,7 - 9,9			219 - 224
BMW	M4 Competition G234M 21HK EAW409L0	B	9,7 - 9,9			219 - 224
BMW	M4 Competition G234M 21HK EAW409LP	B	9,7 - 9,9			219 - 224
BMW	M4 Competition G234M 21HK EAW409LV	B	9,7 - 9,9			219 - 224
BMW	M4 Competition G234M 21HK EAW409LW	B	9,7 - 9,9			219 - 224
BMW	M4 Competition G234M 21HK EAW4A000	B	9,7 - 9,9			219 - 224
BMW	M4 Competition G234M 21HK EAW4A00P	B	9,7 - 9,9			219 - 224
BMW	M4 Competition G234M 21HK EAW4A00V	B	9,7 - 9,9			219 - 224
BMW	M4 Competition G234M 21HK EAW4A00W	B	9,7 - 9,9			219 - 224
BMW	M4 Competition G234M 21HK EAW4A0L0	B	9,7 - 9,9			219 - 224
BMW	M4 Competition G234M 21HK EAW4A0LP	B	9,7 - 9,9			219 - 224
BMW	M4 Competition G234M 21HK EAW4A0LV	B	9,7 - 9,9			219 - 224
BMW	M4 Competition G234M 21HK EAW4A0LW	B	9,7 - 9,9			219 - 224
BMW	M4 Competition G234M 21HK EAW4A900	B	9,7 - 9,9			219 - 224
BMW	M4 Competition G234M 21HK EAW4A90P	B	9,7 - 9,9			219 - 224
BMW	M4 Competition G234M 21HK EAW4A90V	B	9,7 - 9,9			219 - 224
BMW	M4 Competition G234M 21HK EAW4A90W	B	9,7 - 9,9			219 - 224
BMW	M4 Competition G234M 21HK EAW4A9L0	B	9,7 - 9,9			219 - 224
BMW	M4 Competition G234M 21HK EAW4A9LP	B	9,7 - 9,9			219 - 224
BMW	M4 Competition G234M 21HK EAW4A9LV	B	9,7 - 9,9			219 - 224
BMW	M4 Competition G234M 21HK EAW4A9LW	B	9,7 - 9,9			219 - 224
BMW	M4 Competition M xDrive G234M 31HK EAW40000	B	10 - 10,4			226 - 235
BMW	M4 Competition M xDrive G234M 31HK EAW4000P	B	10 - 10,4			226 - 235
BMW	M4 Competition M xDrive G234M 31HK EAW4000V	B	10 - 10,4			226 - 235
BMW	M4 Competition M xDrive G234M 31HK EAW4000W	B	10 - 10,4			226 - 235
BMW	M4 Competition M xDrive G234M 31HK EAW400L0	B	10 - 10,4			226 - 235
BMW	M4 Competition M xDrive G234M 31HK EAW400LP	B	10 - 10,4			226 - 235
BMW	M4 Competition M xDrive G234M 31HK EAW400LV	B	10 - 10,4			226 - 235

BMW	M4 Competition M xDrive G234M 41BA EAW409LV	B	10 - 10,4			226 - 235
BMW	M4 Competition M xDrive G234M 41BA EAW409LW	B	10 - 10,4			226 - 235
BMW	M4 Competition M xDrive G234M 41BA EAW4A000	B	10 - 10,4			226 - 235
BMW	M4 Competition M xDrive G234M 41BA EAW4A00P	B	10 - 10,4			226 - 235
BMW	M4 Competition M xDrive G234M 41BA EAW4A00V	B	10 - 10,4			226 - 235
BMW	M4 Competition M xDrive G234M 41BA EAW4A00W	B	10 - 10,4			226 - 235
BMW	M4 Competition M xDrive G234M 41BA EAW4A0L0	B	10 - 10,4			226 - 235
BMW	M4 Competition M xDrive G234M 41BA EAW4A0LP	B	10 - 10,4			226 - 235
BMW	M4 Competition M xDrive G234M 41BA EAW4A0LV	B	10 - 10,4			226 - 235
BMW	M4 Competition M xDrive G234M 41BA EAW4A0LW	B	10 - 10,4			226 - 235
BMW	M4 Competition M xDrive G234M 41BA EAW4A900	B	10 - 10,4			226 - 235
BMW	M4 Competition M xDrive G234M 41BA EAW4A90P	B	10 - 10,4			226 - 235
BMW	M4 Competition M xDrive G234M 41BA EAW4A90V	B	10 - 10,4			226 - 235
BMW	M4 Competition M xDrive G234M 41BA EAW4A90W	B	10 - 10,4			226 - 235
BMW	M4 Competition M xDrive G234M 41BA EAW4A9L0	B	10 - 10,4			226 - 235
BMW	M4 Competition M xDrive G234M 41BA EAW4A9LP	B	10 - 10,4			226 - 235
BMW	M4 Competition M xDrive G234M 41BA EAW4A9LV	B	10 - 10,4			226 - 235
BMW	M4 Competition M xDrive G234M 41BA EAW4A9LW	B	10 - 10,4			226 - 235
BMW	M4 CS G34MKS 41HK EAW40000	B	10,24			232
BMW	M4 CS G34MKS 41HK EAW40900	B	10,24			232
BMW	M4 CS G34MKS 41HK EAW4A000	B	10,24			232
BMW	M4 CS G34MKS 41HK EAW4A900	B	10,24			232
BMW	M4 G234M 11HK EHW40000	B	9,9 - 10,2			226 - 231
BMW	M4 G234M 11HK EHW4000P	B	9,9 - 10,2			226 - 231
BMW	M4 G234M 11HK EHW4000V	B	9,9 - 10,2			226 - 231
BMW	M4 G234M 11HK EHW4000W	B	9,9 - 10,2			226 - 231
BMW	M4 G234M 11HK EHW400L0	B	9,9 - 10,2			226 - 231
BMW	M4 G234M 11HK EHW400LP	B	9,9 - 10,2			226 - 231
BMW	M4 G234M 11HK EHW400LV	B	9,9 - 10,2			226 - 231
BMW	M4 G234M 11HK EHW400LW	B	9,9 - 10,2			226 - 231
BMW	M4 G234M 11HK EHW40900	B	9,9 - 10,2			226 - 231
BMW	M4 G234M 11HK EHW4090P	B	9,9 - 10,2			226 - 231
BMW	M4 G234M 11HK EHW4090V	B	9,9 - 10,2			226 - 231
BMW	M4 G234M 11HK EHW4090W	B	9,9 - 10,2			226 - 231
BMW	M4 G234M 11HK EHW409L0	B	9,9 - 10,2			226 - 231
BMW	M4 G234M 11HK EHW409LP	B	9,9 - 10,2			226 - 231
BMW	M4 G234M 11HK EHW409LV	B	9,9 - 10,2			226 - 231
BMW	M4 G234M 11HK EHW409LW	B	9,9 - 10,2			226 - 231
BMW	M4 G234M 11HK EHW4A000	B	9,9 - 10,2			226 - 231

BMW	M4 G234M 11HK EHW4A00P	B	9,9 - 10,2			226 - 231
BMW	M4 G234M 11HK EHW4A00V	B	9,9 - 10,2			226 - 231
BMW	M4 G234M 11HK EHW4A00W	B	9,9 - 10,2			226 - 231
BMW	M4 G234M 11HK EHW4A0L0	B	9,9 - 10,2			226 - 231
BMW	M4 G234M 11HK EHW4A0LP	B	9,9 - 10,2			226 - 231
BMW	M4 G234M 11HK EHW4A0LV	B	9,9 - 10,2			226 - 231
BMW	M4 G234M 11HK EHW4A0LW	B	9,9 - 10,2			226 - 231
BMW	M4 G234M 11HK EHW4A900	B	9,9 - 10,2			226 - 231
BMW	M4 G234M 11HK EHW4A90P	B	9,9 - 10,2			226 - 231
BMW	M4 G234M 11HK EHW4A90V	B	9,9 - 10,2			226 - 231
BMW	M4 G234M 11HK EHW4A90W	B	9,9 - 10,2			226 - 231
BMW	M4 G234M 11HK EHW4A9L0	B	9,9 - 10,2			226 - 231
BMW	M4 G234M 11HK EHW4A9LP	B	9,9 - 10,2			226 - 231
BMW	M4 G234M 11HK EHW4A9LV	B	9,9 - 10,2			226 - 231
BMW	M4 G234M 11HK EHW4A9LW	B	9,9 - 10,2			226 - 231
BMW	M440d xDrive G3C 71AU FAA400B0	D	6,3 - 7			165,7 - 184,4
BMW	M440d xDrive G3C 71AU FAA400BB	D	6,3 - 7			165,7 - 184,4
BMW	M440d xDrive G3C 71AU FAA408B0	D	6,3 - 7			165,7 - 184,4
BMW	M440d xDrive G3C 71AU FAA408BB	D	6,3 - 7			165,7 - 184,4
BMW	M440d xDrive G3C 71FN FAA400B0	D	6 - 6,8			158,5 - 177,2
BMW	M440d xDrive G3C 71FN FAA400BB	D	6 - 6,8			158,5 - 177,2
BMW	M440d xDrive G3C 71FN FAA400L0	D	6 - 6,8			158,5 - 177,2
BMW	M440d xDrive G3C 71FN FAA400LB	D	6 - 6,8			158,5 - 177,2
BMW	M440d xDrive G3C 71FN FAA408B0	D	6 - 6,8			158,5 - 177,2
BMW	M440d xDrive G3C 71FN FAA408BB	D	6 - 6,8			158,5 - 177,2
BMW	M440d xDrive G3C 71FN FAA408L0	D	6 - 6,8			158,5 - 177,2
BMW	M440d xDrive G3C 71FN FAA408LB	D	6 - 6,8			158,5 - 177,2
BMW	M440i xDrive G3C 61FP EAA407B0	B	8 - 8,9			181 - 201,5
BMW	M440i xDrive G3C 61FP EAA407BB	B	8 - 8,9			181 - 201,5
BMW	M440i xDrive G3C 61FP EAA407L0	B	8 - 8,9			181 - 201,5
BMW	M440i xDrive G3C 61FP EAA407LB	B	8 - 8,9			181 - 201,5
BMW	M440i xDrive G3C 61FP EAA408B0	B	8 - 8,9			181 - 201,5
BMW	M440i xDrive G3C 61FP EAA408BB	B	8 - 8,9			181 - 201,5
BMW	M440i xDrive G3C 61FP EAA408L0	B	8 - 8,9			181 - 201,5
BMW	M440i xDrive G3C 61FP EAA408LB	B	8 - 8,9			181 - 201,5
BMW	M440i xDrive G3C 71HB EAA407L0	B	7,7 - 8,7			173,1 - 195,8
BMW	M440i xDrive G3C 71HB EAA407LB	B	7,7 - 8,7			173,1 - 195,8
BMW	M440i xDrive G3C 71HB EAA407M0	B	7,7 - 8,7			173,1 - 195,8
BMW	M440i xDrive G3C 71HB EAA407MB	B	7,7 - 8,7			173,1 - 195,8

BMW	M440i xDrive G3C 71HB EAA408L0	B	7,7 - 8,7			173,1 - 195,8
BMW	M440i xDrive G3C 71HB EAA408LB	B	7,7 - 8,7			173,1 - 195,8
BMW	M440i xDrive G3C 71HB EAA408M0	B	7,7 - 8,7			173,1 - 195,8
BMW	M440i xDrive G3C 71HB EAA408MB	B	7,7 - 8,7			173,1 - 195,8
BMW	M440i xDrive G4C 61HC EAA507B0	B	8,2 - 8,9			185,1 - 201,6
BMW	M440i xDrive G4C 61HC EAA507BB	B	8,2 - 8,9			185,1 - 201,6
BMW	M440i xDrive G4C 61HC EAA507L0	B	8,2 - 8,9			185,1 - 201,6
BMW	M440i xDrive G4C 61HC EAA507LB	B	8,2 - 8,9			185,1 - 201,6
BMW	M440i xDrive G4C 61HC EAA508B0	B	8,2 - 8,9			185,1 - 201,6
BMW	M440i xDrive G4C 61HC EAA508BB	B	8,2 - 8,9			185,1 - 201,6
BMW	M440i xDrive G4C 61HC EAA508L0	B	8,2 - 8,9			185,1 - 201,6
BMW	M440i xDrive G4C 61HC EAA508LB	B	8,2 - 8,9			185,1 - 201,6
BMW	M5 G9M 81FK EAA50000	H	1,6 - 2	25 - 27,6		36,4 - 45,5
BMW	M5 G9M 81FK EAA5000V	H	1,6 - 2	25 - 27,6		36,4 - 45,5
BMW	M5 G9M 81FK EAB50000	H	1,6 - 2	25 - 27,6		36,9 - 45,5
BMW	M5 G9M 81FK EAB5000V	H	1,6 - 2	25 - 27,6		36,9 - 45,5
BMW	M5 G9M 81GV EAA50000	H	1,6 - 2	25 - 27,6		36,4 - 45,5
BMW	M5 G9M 81GV EAA5000V	H	1,6 - 2	25 - 27,6		36,4 - 45,5
BMW	M5 G9M 81GV EAB50000	H	1,6 - 2	25 - 27,6		36,9 - 45,5
BMW	M5 G9M 81GV EAB5000V	H	1,6 - 2	25 - 27,6		36,9 - 45,5
BMW	M760e xDrive G7L 51EH EAA50000	H	1,1 - 1,4	23,2 - 26,4		24,5 - 32,4
BMW	M760e xDrive G7L 51EH EAA5000A	H	1,1 - 1,4	23,2 - 26,4		24,5 - 32,4
BMW	M760e xDrive G7L 51EH EAA50Z00	H	1,1 - 1,4	23,2 - 26,4		24,5 - 32,4
BMW	M760e xDrive G7L 51EH EAA50Z0A	H	1,1 - 1,4	23,2 - 26,4		24,5 - 32,4
BMW	M760e xDrive G7L 51EH EAB5000A	H	1,1 - 1,4	23,5 - 26,6		25 - 32,7
BMW	M760e xDrive G7L 51EH EAB5000D	H	1,1 - 1,4	23,5 - 26,6		25 - 32,7
BMW	M760e xDrive G7L 51EH EAB50Z0A	H	1,1 - 1,4	23,5 - 26,6		25 - 32,7
BMW	M760e xDrive G7L 51EH EAB50Z0D	H	1,1 - 1,4	23,5 - 26,6		25 - 32,7
BMW	M8 Competition F8CM AE01 EAW4E000	B	11 - 11,6			251 - 265
BMW	M8 Competition F8CM AE01 EAW4E00B	B	11 - 11,6			251 - 265
BMW	M8 Competition F8CM AE01 EAW4E0V0	B	11 - 11,6			251 - 265
BMW	M8 Competition F8CM AE01 EAW4E0VB	B	11 - 11,6			251 - 265
BMW	M8 Competition F8CM DZ01 EAW4E000	B	11 - 11,6			251 - 265
BMW	M8 Competition F8CM DZ01 EAW4E00B	B	11 - 11,6			251 - 265
BMW	M8 Competition F8CM DZ01 EAW4E0V0	B	11 - 11,6			251 - 265
BMW	M8 Competition F8CM DZ01 EAW4E0VB	B	11 - 11,6			251 - 265
BMW	M8 Competition F8CM GV01 EAW5E000	B	11 - 11,6			251 - 265
BMW	M8 Competition F8CM GV01 EAW5E00B	B	11 - 11,6			251 - 265
BMW	M8 Competition F8CM GV01 EAW5E0V0	B	11 - 11,6			251 - 265

BMW	M8 Competition F8CM GV01 EAW5E0VB	B	11 - 11,6		251 - 265
BMW	M8 F8CM AE01 EAW40000	B	11 - 11,6		251 - 265
BMW	M8 F8CM AE01 EAW4000B	B	11 - 11,6		251 - 265
BMW	M8 F8CM AE01 EAW400V0	B	11 - 11,6		251 - 265
BMW	M8 F8CM AE01 EAW400VB	B	11 - 11,6		251 - 265
BMW	M8 F8CM AE01 EAW40P00	B	11 - 11,6		251 - 265
BMW	M8 F8CM AE01 EAW40P0B	B	11 - 11,6		251 - 265
BMW	M8 F8CM AE01 EAW40PV0	B	11 - 11,6		251 - 265
BMW	M8 F8CM AE01 EAW40PVB	B	11 - 11,6		251 - 265
BMW	M8 F8CM DZ01 EAW40000	B	11 - 11,6		251 - 265
BMW	M8 F8CM DZ01 EAW4000B	B	11 - 11,6		251 - 265
BMW	M8 F8CM DZ01 EAW400V0	B	11 - 11,6		251 - 265
BMW	M8 F8CM DZ01 EAW400VB	B	11 - 11,6		251 - 265
BMW	M8 F8CM DZ01 EAW40P00	B	11 - 11,6		251 - 265
BMW	M8 F8CM DZ01 EAW40P0B	B	11 - 11,6		251 - 265
BMW	M8 F8CM DZ01 EAW40PV0	B	11 - 11,6		251 - 265
BMW	M8 F8CM DZ01 EAW40PVB	B	11 - 11,6		251 - 265
BMW	M8 F8CM GV01 EAW50000	B	11 - 11,6		251 - 265
BMW	M8 F8CM GV01 EAW5000B	B	11 - 11,6		251 - 265
BMW	M8 F8CM GV01 EAW500V0	B	11 - 11,6		251 - 265
BMW	M8 F8CM GV01 EAW500VB	B	11 - 11,6		251 - 265
BMW	M8 F8CM GV01 EAW50P00	B	11 - 11,6		251 - 265
BMW	M8 F8CM GV01 EAW50P0B	B	11 - 11,6		251 - 265
BMW	M8 F8CM GV01 EAW50PV0	B	11 - 11,6		251 - 265
BMW	M8 F8CM GV01 EAW50PVB	B	11 - 11,6		251 - 265
BMW	M850i xDrive G8C BC41 EAW40000	B	10,5 - 11		238,9 - 250,8
BMW	M850i xDrive G8C BC41 EAW4000B	B	10,5 - 11		238,9 - 250,8
BMW	M850i xDrive G8C FY41 EAW40000	B	10,5 - 11		238,9 - 250,8
BMW	M850i xDrive G8C FY41 EAW4000B	B	10,5 - 11		238,9 - 250,8
BMW	M850i xDrive G8C GV81 EAW50000	B	10,5 - 11		238,9 - 250,8
BMW	M850i xDrive G8C GV81 EAW5000B	B	10,5 - 11		238,9 - 250,8
BMW	X1 M35i xDrive U1X 11EF FAW508B0	B	7,7 - 8,3		173 - 188,5
BMW	X1 M35i xDrive U1X 11EF FAW508L0	B	7,7 - 8,3		173 - 188,5
BMW	X1 M35i xDrive U1X 11EF FAW509B0	B	7,7 - 8,3		173 - 188,5
BMW	X1 M35i xDrive U1X 11EF FAW509L0	B	7,7 - 8,3		173 - 188,5
BMW	X1 sDrive18d U1X 11EG FAW500B0	D	4,9 - 5,8		129,1 - 150,8
BMW	X1 sDrive18d U1X 11EG FAW500L0	D	4,9 - 5,8		129,1 - 150,8
BMW	X1 sDrive18d U1X 11EG FAW508B0	D	4,9 - 5,8		129,1 - 150,8
BMW	X1 sDrive18d U1X 11EG FAW508L0	D	4,9 - 5,8		129,1 - 150,8

BMW	X1 sDrive18d U1X 11EG FAW509B0	D	4,9 - 5,8			129,1 - 150,8
BMW	X1 sDrive18d U1X 11EG FAW509L0	D	4,9 - 5,8			129,1 - 150,8
BMW	X1 sDrive18d U1X 11EG FAW5R0B0	D	4,9 - 5,8			129,1 - 150,8
BMW	X1 sDrive18d U1X 11EG FAW5R0L0	D	4,9 - 5,8			129,1 - 150,8
BMW	X1 sDrive18d U1X 11EG FAW5R8B0	D	4,9 - 5,8			129,1 - 150,8
BMW	X1 sDrive18d U1X 11EG FAW5R8L0	D	4,9 - 5,8			129,1 - 150,8
BMW	X1 sDrive18d U1X 11EG FAW5R9B0	D	4,9 - 5,8			129,1 - 150,8
BMW	X1 sDrive18d U1X 11EG FAW5R9L0	D	4,9 - 5,8			129,1 - 150,8
BMW	X1 sDrive18i U1X 11EE FAW500B0	B	6,3 - 7,3			142,7 - 164,7
BMW	X1 sDrive18i U1X 11EE FAW500L0	B	6,3 - 7,3			142,7 - 164,7
BMW	X1 sDrive18i U1X 11EE FAW508B0	B	6,3 - 7,3			142,7 - 164,7
BMW	X1 sDrive18i U1X 11EE FAW508L0	B	6,3 - 7,3			142,7 - 164,7
BMW	X1 sDrive18i U1X 11EE FAW509B0	B	6,3 - 7,3			142,7 - 164,7
BMW	X1 sDrive18i U1X 11EE FAW509L0	B	6,3 - 7,3			142,7 - 164,7
BMW	X1 sDrive20d U1X 31EG FAV500B0	D	4,4 - 5,1			114,5 - 134,6
BMW	X1 sDrive20d U1X 31EG FAV500L0	D	4,4 - 5,1			114,5 - 134,6
BMW	X1 sDrive20d U1X 31EG FAV508B0	D	4,4 - 5,1			114,5 - 134,6
BMW	X1 sDrive20d U1X 31EG FAV508L0	D	4,4 - 5,1			114,5 - 134,6
BMW	X1 sDrive20d U1X 31EG FAV509B0	D	4,4 - 5,1			114,5 - 134,6
BMW	X1 sDrive20d U1X 31EG FAV509L0	D	4,4 - 5,1			114,5 - 134,6
BMW	X1 sDrive20d U1X 31EG FAV5R0B0	D	4,4 - 5,1			114,5 - 134,6
BMW	X1 sDrive20d U1X 31EG FAV5R0L0	D	4,4 - 5,1			114,5 - 134,6
BMW	X1 sDrive20d U1X 31EG FAV5R8B0	D	4,4 - 5,1			114,5 - 134,6
BMW	X1 sDrive20d U1X 31EG FAV5R8L0	D	4,4 - 5,1			114,5 - 134,6
BMW	X1 sDrive20d U1X 31EG FAV5R9B0	D	4,4 - 5,1			114,5 - 134,6
BMW	X1 sDrive20d U1X 31EG FAV5R9L0	D	4,4 - 5,1			114,5 - 134,6
BMW	X1 sDrive20i U1X 31EE FAV500B0	B	5,6 - 6,5			126,5 - 146,8
BMW	X1 sDrive20i U1X 31EE FAV500L0	B	5,6 - 6,5			126,5 - 146,8
BMW	X1 sDrive20i U1X 31EE FAV508B0	B	5,6 - 6,5			126,5 - 146,8
BMW	X1 sDrive20i U1X 31EE FAV508L0	B	5,6 - 6,5			126,5 - 146,8
BMW	X1 sDrive20i U1X 31EE FAV509B0	B	5,6 - 6,5			126,5 - 146,8
BMW	X1 sDrive20i U1X 31EE FAV509L0	B	5,6 - 6,5			126,5 - 146,8
BMW	X1 sDrive20i U1X 31EE FAV5R0B0	B	5,6 - 6,5			126,5 - 146,8
BMW	X1 sDrive20i U1X 31EE FAV5R0L0	B	5,6 - 6,5			126,5 - 146,8
BMW	X1 sDrive20i U1X 31EE FAV5R8B0	B	5,6 - 6,5			126,5 - 146,8
BMW	X1 sDrive20i U1X 31EE FAV5R8L0	B	5,6 - 6,5			126,5 - 146,8
BMW	X1 sDrive20i U1X 31EE FAV5R9B0	B	5,6 - 6,5			126,5 - 146,8
BMW	X1 sDrive20i U1X 31EE FAV5R9L0	B	5,6 - 6,5			126,5 - 146,8
BMW	X1 xDrive20d U1X 41EG FAV500B0	D	4,7 - 5,4			122,4 - 142,1

BMW	X1 xDrive20d U1X 41EG FAV500L0	D	4,7 - 5,4			122,4 - 142,1
BMW	X1 xDrive20d U1X 41EG FAV508B0	D	4,7 - 5,4			122,4 - 142,1
BMW	X1 xDrive20d U1X 41EG FAV508L0	D	4,7 - 5,4			122,4 - 142,1
BMW	X1 xDrive20d U1X 41EG FAV509B0	D	4,7 - 5,4			122,4 - 142,1
BMW	X1 xDrive20d U1X 41EG FAV509L0	D	4,7 - 5,4			122,4 - 142,1
BMW	X1 xDrive23d U1X 51EG FAV500B0	D	4,7 - 5,5			122,1 - 144,3
BMW	X1 xDrive23d U1X 51EG FAV500L0	D	4,7 - 5,5			122,1 - 144,3
BMW	X1 xDrive23d U1X 51EG FAV508B0	D	4,7 - 5,5			122,1 - 144,3
BMW	X1 xDrive23d U1X 51EG FAV508L0	D	4,7 - 5,5			122,1 - 144,3
BMW	X1 xDrive23d U1X 51EG FAV509B0	D	4,7 - 5,5			122,1 - 144,3
BMW	X1 xDrive23d U1X 51EG FAV509L0	D	4,7 - 5,5			122,1 - 144,3
BMW	X1 xDrive23i U1X 61EE FAV500B0	B	6,2 - 7,3			140,9 - 163,6
BMW	X1 xDrive23i U1X 61EE FAV500L0	B	6,2 - 7,3			140,9 - 163,6
BMW	X1 xDrive23i U1X 61EE FAV508B0	B	6,2 - 7,3			140,9 - 163,6
BMW	X1 xDrive23i U1X 61EE FAV508L0	B	6,2 - 7,3			140,9 - 163,6
BMW	X1 xDrive23i U1X 61EE FAV509B0	B	6,2 - 7,3			140,9 - 163,6
BMW	X1 xDrive23i U1X 61EE FAV509L0	B	6,2 - 7,3			140,9 - 163,6
BMW	X1 xDrive25e U1X 21EF EAW50000	H	0,7 - 1,1	16,6 - 19,8		15,4 - 25,8
BMW	X1 xDrive25e U1X 21EF EAW50800	H	0,7 - 1,1	16,6 - 19,8		15,4 - 25,8
BMW	X1 xDrive25e U1X 21EF EAW50900	H	0,7 - 1,1	16,6 - 19,8		15,4 - 25,8
BMW	X1 xDrive30e U1X 31EF EAW50000	H	0,7 - 1,1	16,6 - 19,8		15,4 - 25,9
BMW	X1 xDrive30e U1X 31EF EAW50800	H	0,7 - 1,1	16,6 - 19,8		15,4 - 25,9
BMW	X1 xDrive30e U1X 31EF EAW50900	H	0,7 - 1,1	16,6 - 19,8		15,4 - 25,9
BMW	X2 M35i xDrive U2X 81GM FAW508B0	B	7,7 - 8,3			173 - 188,5
BMW	X2 M35i xDrive U2X 81GM FAW508L0	B	7,7 - 8,3			173 - 188,5
BMW	X2 M35i xDrive U2X 81GM FAW509B0	B	7,7 - 8,3			173 - 188,5
BMW	X2 M35i xDrive U2X 81GM FAW509L0	B	7,7 - 8,3			173 - 188,5
BMW	X2 sDrive18d U2X 31GN FAW500B0	D	5 - 5,7			130,6 - 148,6
BMW	X2 sDrive18d U2X 31GN FAW500L0	D	5 - 5,7			130,6 - 148,6
BMW	X2 sDrive18d U2X 31GN FAW508B0	D	5 - 5,7			130,6 - 148,6
BMW	X2 sDrive18d U2X 31GN FAW508L0	D	5 - 5,7			130,6 - 148,6
BMW	X2 sDrive18d U2X 31GN FAW509B0	D	5 - 5,7			130,6 - 148,6
BMW	X2 sDrive18d U2X 31GN FAW509L0	D	5 - 5,7			130,6 - 148,6
BMW	X2 sDrive18d U2X 31GN FAW5R0B0	D	5 - 5,7			130,6 - 148,6
BMW	X2 sDrive18d U2X 31GN FAW5R0L0	D	5 - 5,7			130,6 - 148,6
BMW	X2 sDrive18d U2X 31GN FAW5R8B0	D	5 - 5,7			130,6 - 148,6
BMW	X2 sDrive18d U2X 31GN FAW5R8L0	D	5 - 5,7			130,6 - 148,6
BMW	X2 sDrive18d U2X 31GN FAW5R9B0	D	5 - 5,7			130,6 - 148,6
BMW	X2 sDrive18d U2X 31GN FAW5R9L0	D	5 - 5,7			130,6 - 148,6

BMW	X2 sDrive20d U2X 41GN FAV500B0	D	4,4 - 5,1			114,5 - 134,6
BMW	X2 sDrive20d U2X 41GN FAV500L0	D	4,4 - 5,1			114,5 - 134,6
BMW	X2 sDrive20d U2X 41GN FAV508B0	D	4,4 - 5,1			114,5 - 134,6
BMW	X2 sDrive20d U2X 41GN FAV508L0	D	4,4 - 5,1			114,5 - 134,6
BMW	X2 sDrive20d U2X 41GN FAV509B0	D	4,4 - 5,1			114,5 - 134,6
BMW	X2 sDrive20d U2X 41GN FAV509L0	D	4,4 - 5,1			114,5 - 134,6
BMW	X2 sDrive20d U2X 41GN FAV5R0B0	D	4,4 - 5,1			114,5 - 134,6
BMW	X2 sDrive20d U2X 41GN FAV5R0L0	D	4,4 - 5,1			114,5 - 134,6
BMW	X2 sDrive20d U2X 41GN FAV5R8B0	D	4,4 - 5,1			114,5 - 134,6
BMW	X2 sDrive20d U2X 41GN FAV5R8L0	D	4,4 - 5,1			114,5 - 134,6
BMW	X2 sDrive20d U2X 41GN FAV5R9B0	D	4,4 - 5,1			114,5 - 134,6
BMW	X2 sDrive20d U2X 41GN FAV5R9L0	D	4,4 - 5,1			114,5 - 134,6
BMW	X2 sDrive20i U2X 21GM FAV500B0	B	5,6 - 6,5			126,5 - 146,8
BMW	X2 sDrive20i U2X 21GM FAV500L0	B	5,6 - 6,5			126,5 - 146,8
BMW	X2 sDrive20i U2X 21GM FAV508B0	B	5,6 - 6,5			126,5 - 146,8
BMW	X2 sDrive20i U2X 21GM FAV508L0	B	5,6 - 6,5			126,5 - 146,8
BMW	X2 sDrive20i U2X 21GM FAV509B0	B	5,6 - 6,5			126,5 - 146,8
BMW	X2 sDrive20i U2X 21GM FAV509L0	B	5,6 - 6,5			126,5 - 146,8
BMW	X2 sDrive20i U2X 21GM FAV5R0B0	B	5,6 - 6,5			126,5 - 146,8
BMW	X2 sDrive20i U2X 21GM FAV5R0L0	B	5,6 - 6,5			126,5 - 146,8
BMW	X2 sDrive20i U2X 21GM FAV5R8B0	B	5,6 - 6,5			126,5 - 146,8
BMW	X2 sDrive20i U2X 21GM FAV5R8L0	B	5,6 - 6,5			126,5 - 146,8
BMW	X2 sDrive20i U2X 21GM FAV5R9B0	B	5,6 - 6,5			126,5 - 146,8
BMW	X2 sDrive20i U2X 21GM FAV5R9L0	B	5,6 - 6,5			126,5 - 146,8
BMW	X2 xDrive20d U2X 51GN FAV500B0	D	4,7 - 5,4			122,4 - 142,1
BMW	X2 xDrive20d U2X 51GN FAV500L0	D	4,7 - 5,4			122,4 - 142,1
BMW	X2 xDrive20d U2X 51GN FAV508B0	D	4,7 - 5,4			122,4 - 142,1
BMW	X2 xDrive20d U2X 51GN FAV508L0	D	4,7 - 5,4			122,4 - 142,1
BMW	X2 xDrive20d U2X 51GN FAV509B0	D	4,7 - 5,4			122,4 - 142,1
BMW	X2 xDrive20d U2X 51GN FAV509L0	D	4,7 - 5,4			122,4 - 142,1
BMW	X2 xDrive20d U2X 51GN FAV5R0B0	D	4,7 - 5,4			122,4 - 142,1
BMW	X2 xDrive20d U2X 51GN FAV5R0L0	D	4,7 - 5,4			122,4 - 142,1
BMW	X2 xDrive20d U2X 51GN FAV5R8B0	D	4,7 - 5,4			122,4 - 142,1
BMW	X2 xDrive20d U2X 51GN FAV5R8L0	D	4,7 - 5,4			122,4 - 142,1
BMW	X2 xDrive20d U2X 51GN FAV5R9B0	D	4,7 - 5,4			122,4 - 142,1
BMW	X2 xDrive20d U2X 51GN FAV5R9L0	D	4,7 - 5,4			122,4 - 142,1
BMW	X3 20 xDrive G3XN 31GP FAW500L0	B	6,8 - 7,8			154,6 - 177,3
BMW	X3 20 xDrive G3XN 31GP FAW500M0	B	6,8 - 7,8			154,6 - 177,3
BMW	X3 20d xDrive G3XN 11GR FAW500L0	D	5,7 - 6,6			150,5 - 174,2

BMW	X3 20d xDrive G3XN 11GR FAW500M0	D	5,7 - 6,6			150,5 - 174,2
BMW	X3 20d xDrive G3XN 11GR FAW5R0L0	D	5,7 - 6,6			150,5 - 174,2
BMW	X3 20d xDrive G3XN 11GR FAW5R0M0	D	5,7 - 6,6			150,5 - 174,2
BMW	X3 20d xDrive G3XN 15GR FAW500L0	D	5,7 - 6,6			150,5 - 174,2
BMW	X3 20d xDrive G3XN 15GR FAW500M0	D	5,7 - 6,6			150,5 - 174,2
BMW	X3 30e xDrive G3XN 65GP EAA50000	H	0,9 - 1,2		21,8 - 24,4	20,3 - 26,7
BMW	X3 30e xDrive G3XN 65GP EAA5R000	H	0,9 - 1,2		21,8 - 24,4	20,3 - 26,7
BMW	X3 30e xDrive G3XN 65GP EAB50000	H	0,9 - 1,2		21,8 - 24,4	20,3 - 26,8
BMW	X3 30e xDrive G3XN 65GP EAB5R000	H	0,9 - 1,2		21,8 - 24,4	20,3 - 26,8
BMW	X3 M50 xDrive G3XN 71GP FAW500L0	B	7,6 - 8,5			172,1 - 192,9
BMW	X3 M50 xDrive G3XN 71GP FAW500M0	B	7,6 - 8,5			172,1 - 192,9
BMW	X5 M Competition F56XM 11ET EAW500L0	B	12,6 - 13,1			284 - 296
BMW	X5 M Competition F56XM 11ET EAW500LA	B	12,6 - 13,1			284 - 296
BMW	X5 M Competition F56XM 11ET EAW500LV	B	12,6 - 13,1			284 - 296
BMW	X5 M Competition F56XM 11ET EAW500LW	B	12,6 - 13,1			284 - 296
BMW	X5 M Competition F56XM 11ET EAW500M0	B	12,6 - 13,1			284 - 296
BMW	X5 M Competition F56XM 11ET EAW500MA	B	12,6 - 13,1			284 - 296
BMW	X5 M Competition F56XM 11ET EAW500MV	B	12,6 - 13,1			284 - 296
BMW	X5 M Competition F56XM 11ET EAW500MW	B	12,6 - 13,1			284 - 296
BMW	X5 M60i xDrive G5X 31EU EAE500L0	B	11,4 - 11,9			256,9 - 269,4
BMW	X5 M60i xDrive G5X 31EU EAE500LA	B	11,4 - 11,9			256,9 - 269,4
BMW	X5 M60i xDrive G5X 31EU EAE500M0	B	11,4 - 11,9			256,9 - 269,4
BMW	X5 M60i xDrive G5X 31EU EAE500MA	B	11,4 - 11,9			256,9 - 269,4
BMW	X5 M60i xDrive G5X 31EU EAF500L0	B	11,9 - 12,6			267,9 - 284,3
BMW	X5 M60i xDrive G5X 31EU EAF500LA	B	11,9 - 12,6			267,9 - 284,3
BMW	X5 M60i xDrive G5X 31EU EAF500M0	B	11,9 - 12,6			267,9 - 284,3
BMW	X5 M60i xDrive G5X 31EU EAF500MA	B	11,9 - 12,6			267,9 - 284,3
BMW	X5 M60i xDrive G5X 31EU EAF50ZM0	B	11,9 - 12,6			267,9 - 284,3
BMW	X5 M60i xDrive G5X 31EU EAF50ZMA	B	11,9 - 12,6			267,9 - 284,3
BMW	X5 M60i xDrive G5X 31EU EAF50ZMS	B	11,9 - 12,6			267,9 - 284,3
BMW	X5 M60i xDrive G5X 31EU EAW40000	B	13,6			306,7
BMW	X5 M60i xDrive G5X 31EU EAW40Z00	B	13,6			306,7
BMW	X5 M60i xDrive G5X 31EU EGE500L0	B	11,4 - 11,9			256,9 - 269,4
BMW	X5 M60i xDrive G5X 31EU EGE500LA	B	11,4 - 11,9			256,9 - 269,4
BMW	X5 M60i xDrive G5X 31EU EGE500M0	B	11,4 - 11,9			256,9 - 269,4
BMW	X5 M60i xDrive G5X 31EU EGE500MA	B	11,4 - 11,9			256,9 - 269,4
BMW	X5 M60i xDrive G5X 31EU EGF500L0	B	11,9 - 12,6			267,9 - 284,3
BMW	X5 M60i xDrive G5X 31EU EGF500LA	B	11,9 - 12,6			267,9 - 284,3
BMW	X5 M60i xDrive G5X 31EU EGF500M0	B	11,9 - 12,6			267,9 - 284,3

BMW	X5 M60i xDrive G5X 31EU EGF500MA	B	11,9 - 12,6		267,9 - 284,3
BMW	X5 M60i xDrive G5X 31EU EGF50ZM0	B	11,9 - 12,6		267,9 - 284,3
BMW	X5 M60i xDrive G5X 31EU EGF50ZMA	B	11,9 - 12,6		267,9 - 284,3
BMW	X5 xDrive30d G5X 11EV EAE500L0	D	6,9 - 7,8		181,8 - 204
BMW	X5 xDrive30d G5X 11EV EAE500LA	D	6,9 - 7,8		181,8 - 204
BMW	X5 xDrive30d G5X 11EV EAE500LC	D	6,9 - 7,8		181,8 - 204
BMW	X5 xDrive30d G5X 11EV EAE500LD	D	6,9 - 7,8		181,8 - 204
BMW	X5 xDrive30d G5X 11EV EAE500M0	D	6,9 - 7,8		181,8 - 204
BMW	X5 xDrive30d G5X 11EV EAE500MA	D	6,9 - 7,8		181,8 - 204
BMW	X5 xDrive30d G5X 11EV EAE500MC	D	6,9 - 7,8		181,8 - 204
BMW	X5 xDrive30d G5X 11EV EAE500MD	D	6,9 - 7,8		181,8 - 204
BMW	X5 xDrive30d G5X 11EV EAE509LA	D	6,9 - 7,8		181,8 - 204
BMW	X5 xDrive30d G5X 11EV EAE509LB	D	6,9 - 7,8		181,8 - 204
BMW	X5 xDrive30d G5X 11EV EAE509LD	D	6,9 - 7,8		181,8 - 204
BMW	X5 xDrive30d G5X 11EV EAE509LE	D	6,9 - 7,8		181,8 - 204
BMW	X5 xDrive30d G5X 11EV EAE509MA	D	6,9 - 7,8		181,8 - 204
BMW	X5 xDrive30d G5X 11EV EAE509MB	D	6,9 - 7,8		181,8 - 204
BMW	X5 xDrive30d G5X 11EV EAE509MD	D	6,9 - 7,8		181,8 - 204
BMW	X5 xDrive30d G5X 11EV EAE509ME	D	6,9 - 7,8		181,8 - 204
BMW	X5 xDrive30d G5X 11EV EAE5I0L0	D	6,9 - 7,8		181,8 - 204
BMW	X5 xDrive30d G5X 11EV EAE5I0LA	D	6,9 - 7,8		181,8 - 204
BMW	X5 xDrive30d G5X 11EV EAE5I0LC	D	6,9 - 7,8		181,8 - 204
BMW	X5 xDrive30d G5X 11EV EAE5I0LD	D	6,9 - 7,8		181,8 - 204
BMW	X5 xDrive30d G5X 11EV EAE5I0M0	D	6,9 - 7,8		181,8 - 204
BMW	X5 xDrive30d G5X 11EV EAE5I0MA	D	6,9 - 7,8		181,8 - 204
BMW	X5 xDrive30d G5X 11EV EAE5I0MC	D	6,9 - 7,8		181,8 - 204
BMW	X5 xDrive30d G5X 11EV EAE5I0MD	D	6,9 - 7,8		181,8 - 204
BMW	X5 xDrive30d G5X 11EV EAE5I9LA	D	6,9 - 7,8		181,8 - 204
BMW	X5 xDrive30d G5X 11EV EAE5I9LB	D	6,9 - 7,8		181,8 - 204
BMW	X5 xDrive30d G5X 11EV EAE5I9LD	D	6,9 - 7,8		181,8 - 204
BMW	X5 xDrive30d G5X 11EV EAE5I9LE	D	6,9 - 7,8		181,8 - 204
BMW	X5 xDrive30d G5X 11EV EAE5I9MA	D	6,9 - 7,8		181,8 - 204
BMW	X5 xDrive30d G5X 11EV EAE5I9MB	D	6,9 - 7,8		181,8 - 204
BMW	X5 xDrive30d G5X 11EV EAE5I9MD	D	6,9 - 7,8		181,8 - 204
BMW	X5 xDrive30d G5X 11EV EAE5I9ME	D	6,9 - 7,8		181,8 - 204
BMW	X5 xDrive30d G5X 11EV EAE700L0	D	6,9 - 7,8		181,8 - 204
BMW	X5 xDrive30d G5X 11EV EAE700LA	D	6,9 - 7,8		181,8 - 204
BMW	X5 xDrive30d G5X 11EV EAE700LC	D	6,9 - 7,8		181,8 - 204
BMW	X5 xDrive30d G5X 11EV EAE700LD	D	6,9 - 7,8		181,8 - 204

BMW	X5 xDrive30d G5X 11EV EAEB09LE	D	6,9 - 7,8			181,8 - 204
BMW	X5 xDrive30d G5X 11EV EAEB09MA	D	6,9 - 7,8			181,8 - 204
BMW	X5 xDrive30d G5X 11EV EAEB09MB	D	6,9 - 7,8			181,8 - 204
BMW	X5 xDrive30d G5X 11EV EAEB09MD	D	6,9 - 7,8			181,8 - 204
BMW	X5 xDrive30d G5X 11EV EAEB09ME	D	6,9 - 7,8			181,8 - 204
BMW	X5 xDrive30d G5X 11EV EAEBI0L0	D	6,9 - 7,8			181,8 - 204
BMW	X5 xDrive30d G5X 11EV EAEBI0LA	D	6,9 - 7,8			181,8 - 204
BMW	X5 xDrive30d G5X 11EV EAEBI0LC	D	6,9 - 7,8			181,8 - 204
BMW	X5 xDrive30d G5X 11EV EAEBI0LD	D	6,9 - 7,8			181,8 - 204
BMW	X5 xDrive30d G5X 11EV EAEBI0M0	D	6,9 - 7,8			181,8 - 204
BMW	X5 xDrive30d G5X 11EV EAEBI0MA	D	6,9 - 7,8			181,8 - 204
BMW	X5 xDrive30d G5X 11EV EAEBI0MC	D	6,9 - 7,8			181,8 - 204
BMW	X5 xDrive30d G5X 11EV EAEBI0MD	D	6,9 - 7,8			181,8 - 204
BMW	X5 xDrive30d G5X 11EV EAEBI9LA	D	6,9 - 7,8			181,8 - 204
BMW	X5 xDrive30d G5X 11EV EAEBI9LB	D	6,9 - 7,8			181,8 - 204
BMW	X5 xDrive30d G5X 11EV EAEBI9LD	D	6,9 - 7,8			181,8 - 204
BMW	X5 xDrive30d G5X 11EV EAEBI9LE	D	6,9 - 7,8			181,8 - 204
BMW	X5 xDrive30d G5X 11EV EAEBI9MA	D	6,9 - 7,8			181,8 - 204
BMW	X5 xDrive30d G5X 11EV EAEBI9MB	D	6,9 - 7,8			181,8 - 204
BMW	X5 xDrive30d G5X 11EV EAEBI9MD	D	6,9 - 7,8			181,8 - 204
BMW	X5 xDrive30d G5X 11EV EAEBI9ME	D	6,9 - 7,8			181,8 - 204
BMW	X5 xDrive30d G5X 11EV EAF500L0	D	7,4 - 8,3			195,1 - 217,7
BMW	X5 xDrive30d G5X 11EV EAF500LA	D	7,4 - 8,3			195,1 - 217,7
BMW	X5 xDrive30d G5X 11EV EAF500LC	D	7,4 - 8,3			195,1 - 217,7
BMW	X5 xDrive30d G5X 11EV EAF500LD	D	7,4 - 8,3			195,1 - 217,7
BMW	X5 xDrive30d G5X 11EV EAF500M0	D	7,4 - 8,3			195,1 - 217,7
BMW	X5 xDrive30d G5X 11EV EAF500MA	D	7,4 - 8,3			195,1 - 217,7
BMW	X5 xDrive30d G5X 11EV EAF500MC	D	7,4 - 8,3			195,1 - 217,7
BMW	X5 xDrive30d G5X 11EV EAF500MD	D	7,4 - 8,3			195,1 - 217,7
BMW	X5 xDrive30d G5X 11EV EAF509LA	D	7,4 - 8,3			195,1 - 217,7
BMW	X5 xDrive30d G5X 11EV EAF509LB	D	7,4 - 8,3			195,1 - 217,7
BMW	X5 xDrive30d G5X 11EV EAF509LD	D	7,4 - 8,3			195,1 - 217,7
BMW	X5 xDrive30d G5X 11EV EAF509LE	D	7,4 - 8,3			195,1 - 217,7
BMW	X5 xDrive30d G5X 11EV EAF509MA	D	7,4 - 8,3			195,1 - 217,7
BMW	X5 xDrive30d G5X 11EV EAF509MB	D	7,4 - 8,3			195,1 - 217,7
BMW	X5 xDrive30d G5X 11EV EAF509MD	D	7,4 - 8,3			195,1 - 217,7
BMW	X5 xDrive30d G5X 11EV EAF509ME	D	7,4 - 8,3			195,1 - 217,7
BMW	X5 xDrive30d G5X 11EV EAF50ZMA	D	7,4 - 8,3			195,1 - 217,7
BMW	X5 xDrive30d G5X 11EV EAF50ZMB	D	7,4 - 8,3			195,1 - 217,7

BMW	X5 xDrive30d G5X 11EV EAFBI9LD	D	7,4 - 8,3		195,1 - 217,7
BMW	X5 xDrive30d G5X 11EV EAFBI9LE	D	7,4 - 8,3		195,1 - 217,7
BMW	X5 xDrive30d G5X 11EV EAFBI9MA	D	7,4 - 8,3		195,1 - 217,7
BMW	X5 xDrive30d G5X 11EV EAFBI9MB	D	7,4 - 8,3		195,1 - 217,7
BMW	X5 xDrive30d G5X 11EV EAFBI9MD	D	7,4 - 8,3		195,1 - 217,7
BMW	X5 xDrive30d G5X 11EV EAFBI9ME	D	7,4 - 8,3		195,1 - 217,7
BMW	X5 xDrive30d G5X 11EV EGE500L0	D	6,9 - 7,8		181,8 - 204
BMW	X5 xDrive30d G5X 11EV EGE500LA	D	6,9 - 7,8		181,8 - 204
BMW	X5 xDrive30d G5X 11EV EGE500LC	D	6,9 - 7,8		181,8 - 204
BMW	X5 xDrive30d G5X 11EV EGE500LD	D	6,9 - 7,8		181,8 - 204
BMW	X5 xDrive30d G5X 11EV EGE500M0	D	6,9 - 7,8		181,8 - 204
BMW	X5 xDrive30d G5X 11EV EGE500MA	D	6,9 - 7,8		181,8 - 204
BMW	X5 xDrive30d G5X 11EV EGE500MC	D	6,9 - 7,8		181,8 - 204
BMW	X5 xDrive30d G5X 11EV EGE500MD	D	6,9 - 7,8		181,8 - 204
BMW	X5 xDrive30d G5X 11EV EGE509LA	D	6,9 - 7,8		181,8 - 204
BMW	X5 xDrive30d G5X 11EV EGE509LB	D	6,9 - 7,8		181,8 - 204
BMW	X5 xDrive30d G5X 11EV EGE509LD	D	6,9 - 7,8		181,8 - 204
BMW	X5 xDrive30d G5X 11EV EGE509LE	D	6,9 - 7,8		181,8 - 204
BMW	X5 xDrive30d G5X 11EV EGE509MA	D	6,9 - 7,8		181,8 - 204
BMW	X5 xDrive30d G5X 11EV EGE509MB	D	6,9 - 7,8		181,8 - 204
BMW	X5 xDrive30d G5X 11EV EGE509MD	D	6,9 - 7,8		181,8 - 204
BMW	X5 xDrive30d G5X 11EV EGE509ME	D	6,9 - 7,8		181,8 - 204
BMW	X5 xDrive30d G5X 11EV EGE5I0L0	D	6,9 - 7,8		181,8 - 204
BMW	X5 xDrive30d G5X 11EV EGE5I0LA	D	6,9 - 7,8		181,8 - 204
BMW	X5 xDrive30d G5X 11EV EGE5I0LC	D	6,9 - 7,8		181,8 - 204
BMW	X5 xDrive30d G5X 11EV EGE5I0LD	D	6,9 - 7,8		181,8 - 204
BMW	X5 xDrive30d G5X 11EV EGE5I0M0	D	6,9 - 7,8		181,8 - 204
BMW	X5 xDrive30d G5X 11EV EGE5I0MA	D	6,9 - 7,8		181,8 - 204
BMW	X5 xDrive30d G5X 11EV EGE5I0MC	D	6,9 - 7,8		181,8 - 204
BMW	X5 xDrive30d G5X 11EV EGE5I0MD	D	6,9 - 7,8		181,8 - 204
BMW	X5 xDrive30d G5X 11EV EGE5I9LA	D	6,9 - 7,8		181,8 - 204
BMW	X5 xDrive30d G5X 11EV EGE5I9LB	D	6,9 - 7,8		181,8 - 204
BMW	X5 xDrive30d G5X 11EV EGE5I9LD	D	6,9 - 7,8		181,8 - 204
BMW	X5 xDrive30d G5X 11EV EGE5I9LE	D	6,9 - 7,8		181,8 - 204
BMW	X5 xDrive30d G5X 11EV EGE5I9MA	D	6,9 - 7,8		181,8 - 204
BMW	X5 xDrive30d G5X 11EV EGE5I9MB	D	6,9 - 7,8		181,8 - 204
BMW	X5 xDrive30d G5X 11EV EGE5I9MD	D	6,9 - 7,8		181,8 - 204
BMW	X5 xDrive30d G5X 11EV EGE5I9ME	D	6,9 - 7,8		181,8 - 204
BMW	X5 xDrive30d G5X 11EV EGE700L0	D	6,9 - 7,8		181,8 - 204

BMW	X5 xDrive30d G5X 11EV EGEB09LA	D	6,9 - 7,8			181,8 - 204
BMW	X5 xDrive30d G5X 11EV EGEB09LB	D	6,9 - 7,8			181,8 - 204
BMW	X5 xDrive30d G5X 11EV EGEB09LD	D	6,9 - 7,8			181,8 - 204
BMW	X5 xDrive30d G5X 11EV EGEB09LE	D	6,9 - 7,8			181,8 - 204
BMW	X5 xDrive30d G5X 11EV EGEB09MA	D	6,9 - 7,8			181,8 - 204
BMW	X5 xDrive30d G5X 11EV EGEB09MB	D	6,9 - 7,8			181,8 - 204
BMW	X5 xDrive30d G5X 11EV EGEB09MD	D	6,9 - 7,8			181,8 - 204
BMW	X5 xDrive30d G5X 11EV EGEB09ME	D	6,9 - 7,8			181,8 - 204
BMW	X5 xDrive30d G5X 11EV EGEBI0L0	D	6,9 - 7,8			181,8 - 204
BMW	X5 xDrive30d G5X 11EV EGEBI0LA	D	6,9 - 7,8			181,8 - 204
BMW	X5 xDrive30d G5X 11EV EGEBI0LC	D	6,9 - 7,8			181,8 - 204
BMW	X5 xDrive30d G5X 11EV EGEBI0LD	D	6,9 - 7,8			181,8 - 204
BMW	X5 xDrive30d G5X 11EV EGEBI0M0	D	6,9 - 7,8			181,8 - 204
BMW	X5 xDrive30d G5X 11EV EGEBI0MA	D	6,9 - 7,8			181,8 - 204
BMW	X5 xDrive30d G5X 11EV EGEBI0MC	D	6,9 - 7,8			181,8 - 204
BMW	X5 xDrive30d G5X 11EV EGEBI0MD	D	6,9 - 7,8			181,8 - 204
BMW	X5 xDrive30d G5X 11EV EGEBI9LA	D	6,9 - 7,8			181,8 - 204
BMW	X5 xDrive30d G5X 11EV EGEBI9LB	D	6,9 - 7,8			181,8 - 204
BMW	X5 xDrive30d G5X 11EV EGEBI9LD	D	6,9 - 7,8			181,8 - 204
BMW	X5 xDrive30d G5X 11EV EGEBI9LE	D	6,9 - 7,8			181,8 - 204
BMW	X5 xDrive30d G5X 11EV EGEBI9MA	D	6,9 - 7,8			181,8 - 204
BMW	X5 xDrive30d G5X 11EV EGEBI9MB	D	6,9 - 7,8			181,8 - 204
BMW	X5 xDrive30d G5X 11EV EGEBI9MD	D	6,9 - 7,8			181,8 - 204
BMW	X5 xDrive30d G5X 11EV EGEBI9ME	D	6,9 - 7,8			181,8 - 204
BMW	X5 xDrive30d G5X 11EV EGF500L0	D	7,4 - 8,3			195,1 - 217,7
BMW	X5 xDrive30d G5X 11EV EGF500LA	D	7,4 - 8,3			195,1 - 217,7
BMW	X5 xDrive30d G5X 11EV EGF500LC	D	7,4 - 8,3			195,1 - 217,7
BMW	X5 xDrive30d G5X 11EV EGF500LD	D	7,4 - 8,3			195,1 - 217,7
BMW	X5 xDrive30d G5X 11EV EGF500M0	D	7,4 - 8,3			195,1 - 217,7
BMW	X5 xDrive30d G5X 11EV EGF500MA	D	7,4 - 8,3			195,1 - 217,7
BMW	X5 xDrive30d G5X 11EV EGF500MC	D	7,4 - 8,3			195,1 - 217,7
BMW	X5 xDrive30d G5X 11EV EGF500MD	D	7,4 - 8,3			195,1 - 217,7
BMW	X5 xDrive30d G5X 11EV EGF509LA	D	7,4 - 8,3			195,1 - 217,7
BMW	X5 xDrive30d G5X 11EV EGF509LB	D	7,4 - 8,3			195,1 - 217,7
BMW	X5 xDrive30d G5X 11EV EGF509LD	D	7,4 - 8,3			195,1 - 217,7
BMW	X5 xDrive30d G5X 11EV EGF509LE	D	7,4 - 8,3			195,1 - 217,7
BMW	X5 xDrive30d G5X 11EV EGF509MA	D	7,4 - 8,3			195,1 - 217,7
BMW	X5 xDrive30d G5X 11EV EGF509MB	D	7,4 - 8,3			195,1 - 217,7
BMW	X5 xDrive30d G5X 11EV EGF509MD	D	7,4 - 8,3			195,1 - 217,7

BMW	X5 xDrive30d G5X 11EV EGFBI0MD	D	7,4 - 8,3			195,1 - 217,7
BMW	X5 xDrive30d G5X 11EV EGFBI9LA	D	7,4 - 8,3			195,1 - 217,7
BMW	X5 xDrive30d G5X 11EV EGFBI9LB	D	7,4 - 8,3			195,1 - 217,7
BMW	X5 xDrive30d G5X 11EV EGFBI9LD	D	7,4 - 8,3			195,1 - 217,7
BMW	X5 xDrive30d G5X 11EV EGFBI9LE	D	7,4 - 8,3			195,1 - 217,7
BMW	X5 xDrive30d G5X 11EV EGFBI9MA	D	7,4 - 8,3			195,1 - 217,7
BMW	X5 xDrive30d G5X 11EV EGFBI9MB	D	7,4 - 8,3			195,1 - 217,7
BMW	X5 xDrive30d G5X 11EV EGFBI9MD	D	7,4 - 8,3			195,1 - 217,7
BMW	X5 xDrive30d G5X 11EV EGFBI9ME	D	7,4 - 8,3			195,1 - 217,7
BMW	X5 xDrive40d G5X 21EV EAE500L0	D	7,1 - 8			185,7 - 210,2
BMW	X5 xDrive40d G5X 21EV EAE500LA	D	7,1 - 8			185,7 - 210,2
BMW	X5 xDrive40d G5X 21EV EAE500LC	D	7,1 - 8			185,7 - 210,2
BMW	X5 xDrive40d G5X 21EV EAE500LD	D	7,1 - 8			185,7 - 210,2
BMW	X5 xDrive40d G5X 21EV EAE500M0	D	7,1 - 8			185,7 - 210,2
BMW	X5 xDrive40d G5X 21EV EAE500MA	D	7,1 - 8			185,7 - 210,2
BMW	X5 xDrive40d G5X 21EV EAE500MC	D	7,1 - 8			185,7 - 210,2
BMW	X5 xDrive40d G5X 21EV EAE500MD	D	7,1 - 8			185,7 - 210,2
BMW	X5 xDrive40d G5X 21EV EAE509L0	D	7,1 - 8			185,7 - 210,2
BMW	X5 xDrive40d G5X 21EV EAE509LA	D	7,1 - 8			185,7 - 210,2
BMW	X5 xDrive40d G5X 21EV EAE509LC	D	7,1 - 8			185,7 - 210,2
BMW	X5 xDrive40d G5X 21EV EAE509LD	D	7,1 - 8			185,7 - 210,2
BMW	X5 xDrive40d G5X 21EV EAE509M0	D	7,1 - 8			185,7 - 210,2
BMW	X5 xDrive40d G5X 21EV EAE509MA	D	7,1 - 8			185,7 - 210,2
BMW	X5 xDrive40d G5X 21EV EAE509MC	D	7,1 - 8			185,7 - 210,2
BMW	X5 xDrive40d G5X 21EV EAE509MD	D	7,1 - 8			185,7 - 210,2
BMW	X5 xDrive40d G5X 21EV EAE700L0	D	7,1 - 8			185,7 - 210,2
BMW	X5 xDrive40d G5X 21EV EAE700LA	D	7,1 - 8			185,7 - 210,2
BMW	X5 xDrive40d G5X 21EV EAE700LC	D	7,1 - 8			185,7 - 210,2
BMW	X5 xDrive40d G5X 21EV EAE700LD	D	7,1 - 8			185,7 - 210,2
BMW	X5 xDrive40d G5X 21EV EAE700M0	D	7,1 - 8			185,7 - 210,2
BMW	X5 xDrive40d G5X 21EV EAE700MA	D	7,1 - 8			185,7 - 210,2
BMW	X5 xDrive40d G5X 21EV EAE700MC	D	7,1 - 8			185,7 - 210,2
BMW	X5 xDrive40d G5X 21EV EAE700MD	D	7,1 - 8			185,7 - 210,2
BMW	X5 xDrive40d G5X 21EV EAE709LA	D	7,1 - 8			185,7 - 210,2
BMW	X5 xDrive40d G5X 21EV EAE709LB	D	7,1 - 8			185,7 - 210,2
BMW	X5 xDrive40d G5X 21EV EAE709LD	D	7,1 - 8			185,7 - 210,2
BMW	X5 xDrive40d G5X 21EV EAE709LE	D	7,1 - 8			185,7 - 210,2
BMW	X5 xDrive40d G5X 21EV EAE709MA	D	7,1 - 8			185,7 - 210,2
BMW	X5 xDrive40d G5X 21EV EAE709MB	D	7,1 - 8			185,7 - 210,2

BMW	X5 xDrive40d G5X 21EV EAE709MD	D	7,1 - 8		185,7 - 210,2
BMW	X5 xDrive40d G5X 21EV EAE709ME	D	7,1 - 8		185,7 - 210,2
BMW	X5 xDrive40d G5X 21EV EAEB00L0	D	7,1 - 8		185,7 - 210,2
BMW	X5 xDrive40d G5X 21EV EAEB00LA	D	7,1 - 8		185,7 - 210,2
BMW	X5 xDrive40d G5X 21EV EAEB00LC	D	7,1 - 8		185,7 - 210,2
BMW	X5 xDrive40d G5X 21EV EAEB00LD	D	7,1 - 8		185,7 - 210,2
BMW	X5 xDrive40d G5X 21EV EAEB00M0	D	7,1 - 8		185,7 - 210,2
BMW	X5 xDrive40d G5X 21EV EAEB00MA	D	7,1 - 8		185,7 - 210,2
BMW	X5 xDrive40d G5X 21EV EAEB00MC	D	7,1 - 8		185,7 - 210,2
BMW	X5 xDrive40d G5X 21EV EAEB00MD	D	7,1 - 8		185,7 - 210,2
BMW	X5 xDrive40d G5X 21EV EAEB09LA	D	7,1 - 8		185,7 - 210,2
BMW	X5 xDrive40d G5X 21EV EAEB09LB	D	7,1 - 8		185,7 - 210,2
BMW	X5 xDrive40d G5X 21EV EAEB09LD	D	7,1 - 8		185,7 - 210,2
BMW	X5 xDrive40d G5X 21EV EAEB09LE	D	7,1 - 8		185,7 - 210,2
BMW	X5 xDrive40d G5X 21EV EAEB09MA	D	7,1 - 8		185,7 - 210,2
BMW	X5 xDrive40d G5X 21EV EAEB09MB	D	7,1 - 8		185,7 - 210,2
BMW	X5 xDrive40d G5X 21EV EAEB09MD	D	7,1 - 8		185,7 - 210,2
BMW	X5 xDrive40d G5X 21EV EAEB09ME	D	7,1 - 8		185,7 - 210,2
BMW	X5 xDrive40d G5X 21EV EAF500L0	D	7,7 - 8,5		202,3 - 223,8
BMW	X5 xDrive40d G5X 21EV EAF500LA	D	7,7 - 8,5		202,3 - 223,8
BMW	X5 xDrive40d G5X 21EV EAF500LC	D	7,7 - 8,5		202,3 - 223,8
BMW	X5 xDrive40d G5X 21EV EAF500LD	D	7,7 - 8,5		202,3 - 223,8
BMW	X5 xDrive40d G5X 21EV EAF500M0	D	7,7 - 8,5		202,3 - 223,8
BMW	X5 xDrive40d G5X 21EV EAF500MA	D	7,7 - 8,5		202,3 - 223,8
BMW	X5 xDrive40d G5X 21EV EAF500MC	D	7,7 - 8,5		202,3 - 223,8
BMW	X5 xDrive40d G5X 21EV EAF500MD	D	7,7 - 8,5		202,3 - 223,8
BMW	X5 xDrive40d G5X 21EV EAF509L0	D	7,7 - 8,5		202,3 - 223,8
BMW	X5 xDrive40d G5X 21EV EAF509LA	D	7,7 - 8,5		202,3 - 223,8
BMW	X5 xDrive40d G5X 21EV EAF509LC	D	7,7 - 8,5		202,3 - 223,8
BMW	X5 xDrive40d G5X 21EV EAF509LD	D	7,7 - 8,5		202,3 - 223,8
BMW	X5 xDrive40d G5X 21EV EAF509M0	D	7,7 - 8,5		202,3 - 223,8
BMW	X5 xDrive40d G5X 21EV EAF509MA	D	7,7 - 8,5		202,3 - 223,8
BMW	X5 xDrive40d G5X 21EV EAF509MC	D	7,7 - 8,5		202,3 - 223,8
BMW	X5 xDrive40d G5X 21EV EAF509MD	D	7,7 - 8,5		202,3 - 223,8
BMW	X5 xDrive40d G5X 21EV EAF50ZM0	D	7,7 - 8,5		202,3 - 223,8
BMW	X5 xDrive40d G5X 21EV EAF50ZMA	D	7,7 - 8,5		202,3 - 223,8
BMW	X5 xDrive40d G5X 21EV EAF700L0	D	7,7 - 8,5		202,3 - 223,8
BMW	X5 xDrive40d G5X 21EV EAF700LA	D	7,7 - 8,5		202,3 - 223,8
BMW	X5 xDrive40d G5X 21EV EAF700LC	D	7,7 - 8,5		202,3 - 223,8

BMW	X5 xDrive40d G5X 21EV EAF700LD	D	7,7 - 8,5			202,3 - 223,8
BMW	X5 xDrive40d G5X 21EV EAF700M0	D	7,7 - 8,5			202,3 - 223,8
BMW	X5 xDrive40d G5X 21EV EAF700MA	D	7,7 - 8,5			202,3 - 223,8
BMW	X5 xDrive40d G5X 21EV EAF700MC	D	7,7 - 8,5			202,3 - 223,8
BMW	X5 xDrive40d G5X 21EV EAF700MD	D	7,7 - 8,5			202,3 - 223,8
BMW	X5 xDrive40d G5X 21EV EAF709LA	D	7,7 - 8,5			202,3 - 223,8
BMW	X5 xDrive40d G5X 21EV EAF709LB	D	7,7 - 8,5			202,3 - 223,8
BMW	X5 xDrive40d G5X 21EV EAF709LD	D	7,7 - 8,5			202,3 - 223,8
BMW	X5 xDrive40d G5X 21EV EAF709LE	D	7,7 - 8,5			202,3 - 223,8
BMW	X5 xDrive40d G5X 21EV EAF709MA	D	7,7 - 8,5			202,3 - 223,8
BMW	X5 xDrive40d G5X 21EV EAF709MB	D	7,7 - 8,5			202,3 - 223,8
BMW	X5 xDrive40d G5X 21EV EAF709MD	D	7,7 - 8,5			202,3 - 223,8
BMW	X5 xDrive40d G5X 21EV EAF709ME	D	7,7 - 8,5			202,3 - 223,8
BMW	X5 xDrive40d G5X 21EV EAF70ZMA	D	7,7 - 8,5			202,3 - 223,8
BMW	X5 xDrive40d G5X 21EV EAF70ZMB	D	7,7 - 8,5			202,3 - 223,8
BMW	X5 xDrive40d G5X 21EV EAFB00L0	D	7,7 - 8,5			202,3 - 223,8
BMW	X5 xDrive40d G5X 21EV EAFB00LA	D	7,7 - 8,5			202,3 - 223,8
BMW	X5 xDrive40d G5X 21EV EAFB00LC	D	7,7 - 8,5			202,3 - 223,8
BMW	X5 xDrive40d G5X 21EV EAFB00LD	D	7,7 - 8,5			202,3 - 223,8
BMW	X5 xDrive40d G5X 21EV EAFB00M0	D	7,7 - 8,5			202,3 - 223,8
BMW	X5 xDrive40d G5X 21EV EAFB00MA	D	7,7 - 8,5			202,3 - 223,8
BMW	X5 xDrive40d G5X 21EV EAFB00MC	D	7,7 - 8,5			202,3 - 223,8
BMW	X5 xDrive40d G5X 21EV EAFB00MD	D	7,7 - 8,5			202,3 - 223,8
BMW	X5 xDrive40d G5X 21EV EAFB09LA	D	7,7 - 8,5			202,3 - 223,8
BMW	X5 xDrive40d G5X 21EV EAFB09LB	D	7,7 - 8,5			202,3 - 223,8
BMW	X5 xDrive40d G5X 21EV EAFB09LD	D	7,7 - 8,5			202,3 - 223,8
BMW	X5 xDrive40d G5X 21EV EAFB09LE	D	7,7 - 8,5			202,3 - 223,8
BMW	X5 xDrive40d G5X 21EV EAFB09MA	D	7,7 - 8,5			202,3 - 223,8
BMW	X5 xDrive40d G5X 21EV EAFB09MB	D	7,7 - 8,5			202,3 - 223,8
BMW	X5 xDrive40d G5X 21EV EAFB09MD	D	7,7 - 8,5			202,3 - 223,8
BMW	X5 xDrive40d G5X 21EV EAFB09ME	D	7,7 - 8,5			202,3 - 223,8
BMW	X5 xDrive40d G5X 21EV EAFB0ZMA	D	7,7 - 8,5			202,3 - 223,8
BMW	X5 xDrive40d G5X 21EV EAFB0ZMB	D	7,7 - 8,5			202,3 - 223,8
BMW	X5 xDrive40d G5X 21EV EGE500L0	D	7,1 - 8			185,7 - 210,2
BMW	X5 xDrive40d G5X 21EV EGE500LA	D	7,1 - 8			185,7 - 210,2
BMW	X5 xDrive40d G5X 21EV EGE500LC	D	7,1 - 8			185,7 - 210,2
BMW	X5 xDrive40d G5X 21EV EGE500LD	D	7,1 - 8			185,7 - 210,2
BMW	X5 xDrive40d G5X 21EV EGE500M0	D	7,1 - 8			185,7 - 210,2
BMW	X5 xDrive40d G5X 21EV EGE500MA	D	7,1 - 8			185,7 - 210,2

BMW	X5 xDrive40d G5X 21EV EGEB09MB	D	7,1 - 8		185,7 - 210,2
BMW	X5 xDrive40d G5X 21EV EGEB09MD	D	7,1 - 8		185,7 - 210,2
BMW	X5 xDrive40d G5X 21EV EGEB09ME	D	7,1 - 8		185,7 - 210,2
BMW	X5 xDrive40d G5X 21EV EGF500L0	D	7,7 - 8,5		202,3 - 223,8
BMW	X5 xDrive40d G5X 21EV EGF500LA	D	7,7 - 8,5		202,3 - 223,8
BMW	X5 xDrive40d G5X 21EV EGF500LC	D	7,7 - 8,5		202,3 - 223,8
BMW	X5 xDrive40d G5X 21EV EGF500LD	D	7,7 - 8,5		202,3 - 223,8
BMW	X5 xDrive40d G5X 21EV EGF500M0	D	7,7 - 8,5		202,3 - 223,8
BMW	X5 xDrive40d G5X 21EV EGF500MA	D	7,7 - 8,5		202,3 - 223,8
BMW	X5 xDrive40d G5X 21EV EGF500MC	D	7,7 - 8,5		202,3 - 223,8
BMW	X5 xDrive40d G5X 21EV EGF500MD	D	7,7 - 8,5		202,3 - 223,8
BMW	X5 xDrive40d G5X 21EV EGF509L0	D	7,7 - 8,5		202,3 - 223,8
BMW	X5 xDrive40d G5X 21EV EGF509LA	D	7,7 - 8,5		202,3 - 223,8
BMW	X5 xDrive40d G5X 21EV EGF509LC	D	7,7 - 8,5		202,3 - 223,8
BMW	X5 xDrive40d G5X 21EV EGF509LD	D	7,7 - 8,5		202,3 - 223,8
BMW	X5 xDrive40d G5X 21EV EGF509M0	D	7,7 - 8,5		202,3 - 223,8
BMW	X5 xDrive40d G5X 21EV EGF509MA	D	7,7 - 8,5		202,3 - 223,8
BMW	X5 xDrive40d G5X 21EV EGF509MC	D	7,7 - 8,5		202,3 - 223,8
BMW	X5 xDrive40d G5X 21EV EGF509MD	D	7,7 - 8,5		202,3 - 223,8
BMW	X5 xDrive40d G5X 21EV EGF50ZM0	D	7,7 - 8,5		202,3 - 223,8
BMW	X5 xDrive40d G5X 21EV EGF50ZMA	D	7,7 - 8,5		202,3 - 223,8
BMW	X5 xDrive40d G5X 21EV EGF700L0	D	7,7 - 8,5		202,3 - 223,8
BMW	X5 xDrive40d G5X 21EV EGF700LA	D	7,7 - 8,5		202,3 - 223,8
BMW	X5 xDrive40d G5X 21EV EGF700LC	D	7,7 - 8,5		202,3 - 223,8
BMW	X5 xDrive40d G5X 21EV EGF700LD	D	7,7 - 8,5		202,3 - 223,8
BMW	X5 xDrive40d G5X 21EV EGF700M0	D	7,7 - 8,5		202,3 - 223,8
BMW	X5 xDrive40d G5X 21EV EGF700MA	D	7,7 - 8,5		202,3 - 223,8
BMW	X5 xDrive40d G5X 21EV EGF700MC	D	7,7 - 8,5		202,3 - 223,8
BMW	X5 xDrive40d G5X 21EV EGF700MD	D	7,7 - 8,5		202,3 - 223,8
BMW	X5 xDrive40d G5X 21EV EGF709LA	D	7,7 - 8,5		202,3 - 223,8
BMW	X5 xDrive40d G5X 21EV EGF709LB	D	7,7 - 8,5		202,3 - 223,8
BMW	X5 xDrive40d G5X 21EV EGF709LD	D	7,7 - 8,5		202,3 - 223,8
BMW	X5 xDrive40d G5X 21EV EGF709LE	D	7,7 - 8,5		202,3 - 223,8
BMW	X5 xDrive40d G5X 21EV EGF709MA	D	7,7 - 8,5		202,3 - 223,8
BMW	X5 xDrive40d G5X 21EV EGF709MB	D	7,7 - 8,5		202,3 - 223,8
BMW	X5 xDrive40d G5X 21EV EGF709MD	D	7,7 - 8,5		202,3 - 223,8
BMW	X5 xDrive40d G5X 21EV EGF709ME	D	7,7 - 8,5		202,3 - 223,8
BMW	X5 xDrive40d G5X 21EV EGF70ZMA	D	7,7 - 8,5		202,3 - 223,8
BMW	X5 xDrive40d G5X 21EV EGF70ZMB	D	7,7 - 8,5		202,3 - 223,8

BMW	X5 xDrive40d G5X 21EV EGF00L0	D	7,7 - 8,5			202,3 - 223,8
BMW	X5 xDrive40d G5X 21EV EGF00LA	D	7,7 - 8,5			202,3 - 223,8
BMW	X5 xDrive40d G5X 21EV EGF00LC	D	7,7 - 8,5			202,3 - 223,8
BMW	X5 xDrive40d G5X 21EV EGF00LD	D	7,7 - 8,5			202,3 - 223,8
BMW	X5 xDrive40d G5X 21EV EGF00M0	D	7,7 - 8,5			202,3 - 223,8
BMW	X5 xDrive40d G5X 21EV EGF00MA	D	7,7 - 8,5			202,3 - 223,8
BMW	X5 xDrive40d G5X 21EV EGF00MC	D	7,7 - 8,5			202,3 - 223,8
BMW	X5 xDrive40d G5X 21EV EGF00MD	D	7,7 - 8,5			202,3 - 223,8
BMW	X5 xDrive40d G5X 21EV EGF09LA	D	7,7 - 8,5			202,3 - 223,8
BMW	X5 xDrive40d G5X 21EV EGF09LB	D	7,7 - 8,5			202,3 - 223,8
BMW	X5 xDrive40d G5X 21EV EGF09LD	D	7,7 - 8,5			202,3 - 223,8
BMW	X5 xDrive40d G5X 21EV EGF09LE	D	7,7 - 8,5			202,3 - 223,8
BMW	X5 xDrive40d G5X 21EV EGF09MA	D	7,7 - 8,5			202,3 - 223,8
BMW	X5 xDrive40d G5X 21EV EGF09MB	D	7,7 - 8,5			202,3 - 223,8
BMW	X5 xDrive40d G5X 21EV EGF09MD	D	7,7 - 8,5			202,3 - 223,8
BMW	X5 xDrive40d G5X 21EV EGF09ME	D	7,7 - 8,5			202,3 - 223,8
BMW	X5 xDrive40d G5X 21EV EGF0ZMA	D	7,7 - 8,5			202,3 - 223,8
BMW	X5 xDrive40d G5X 21EV EGF0ZMB	D	7,7 - 8,5			202,3 - 223,8
BMW	X5 xDrive40i G5X 21EU EAE500L0	B	8,4 - 9,4			189,1 - 211,4
BMW	X5 xDrive40i G5X 21EU EAE500LA	B	8,4 - 9,4			189,1 - 211,4
BMW	X5 xDrive40i G5X 21EU EAE500M0	B	8,4 - 9,4			189,1 - 211,4
BMW	X5 xDrive40i G5X 21EU EAE500MA	B	8,4 - 9,4			189,1 - 211,4
BMW	X5 xDrive40i G5X 21EU EAE509L0	B	8,4 - 9,4			189,1 - 211,4
BMW	X5 xDrive40i G5X 21EU EAE509LA	B	8,4 - 9,4			189,1 - 211,4
BMW	X5 xDrive40i G5X 21EU EAE509M0	B	8,4 - 9,4			189,1 - 211,4
BMW	X5 xDrive40i G5X 21EU EAE509MA	B	8,4 - 9,4			189,1 - 211,4
BMW	X5 xDrive40i G5X 21EU EAE700L0	B	8,4 - 9,4			189,1 - 211,4
BMW	X5 xDrive40i G5X 21EU EAE700LA	B	8,4 - 9,4			189,1 - 211,4
BMW	X5 xDrive40i G5X 21EU EAE700M0	B	8,4 - 9,4			189,1 - 211,4
BMW	X5 xDrive40i G5X 21EU EAE700MA	B	8,4 - 9,4			189,1 - 211,4
BMW	X5 xDrive40i G5X 21EU EAE709LA	B	8,4 - 9,4			189,1 - 211,4
BMW	X5 xDrive40i G5X 21EU EAE709LB	B	8,4 - 9,4			189,1 - 211,4
BMW	X5 xDrive40i G5X 21EU EAE709MA	B	8,4 - 9,4			189,1 - 211,4
BMW	X5 xDrive40i G5X 21EU EAE709MB	B	8,4 - 9,4			189,1 - 211,4
BMW	X5 xDrive40i G5X 21EU EAEB00L0	B	8,4 - 9,4			189,1 - 211,4
BMW	X5 xDrive40i G5X 21EU EAEB00LA	B	8,4 - 9,4			189,1 - 211,4
BMW	X5 xDrive40i G5X 21EU EAEB00M0	B	8,4 - 9,4			189,1 - 211,4
BMW	X5 xDrive40i G5X 21EU EAEB00MA	B	8,4 - 9,4			189,1 - 211,4
BMW	X5 xDrive40i G5X 21EU EAEB09LA	B	8,4 - 9,4			189,1 - 211,4

BMW	X5 xDrive40i G5X 21EU EAEB09LB	B	8,4 - 9,4		189,1 - 211,4
BMW	X5 xDrive40i G5X 21EU EAEB09MA	B	8,4 - 9,4		189,1 - 211,4
BMW	X5 xDrive40i G5X 21EU EAEB09MB	B	8,4 - 9,4		189,1 - 211,4
BMW	X5 xDrive40i G5X 21EU EAF500L0	B	9,1 - 10		204,9 - 226,1
BMW	X5 xDrive40i G5X 21EU EAF500LA	B	9,1 - 10		204,9 - 226,1
BMW	X5 xDrive40i G5X 21EU EAF500M0	B	9,1 - 10		204,9 - 226,1
BMW	X5 xDrive40i G5X 21EU EAF500MA	B	9,1 - 10		204,9 - 226,1
BMW	X5 xDrive40i G5X 21EU EAF509L0	B	9,1 - 10		204,9 - 226,1
BMW	X5 xDrive40i G5X 21EU EAF509LA	B	9,1 - 10		204,9 - 226,1
BMW	X5 xDrive40i G5X 21EU EAF509M0	B	9,1 - 10		204,9 - 226,1
BMW	X5 xDrive40i G5X 21EU EAF509MA	B	9,1 - 10		204,9 - 226,1
BMW	X5 xDrive40i G5X 21EU EAF50ZM0	B	9,1 - 10		204,9 - 226,1
BMW	X5 xDrive40i G5X 21EU EAF50ZMA	B	9,1 - 10		204,9 - 226,1
BMW	X5 xDrive40i G5X 21EU EAF700L0	B	9,1 - 10		204,9 - 226,1
BMW	X5 xDrive40i G5X 21EU EAF700LA	B	9,1 - 10		204,9 - 226,1
BMW	X5 xDrive40i G5X 21EU EAF700M0	B	9,1 - 10		204,9 - 226,1
BMW	X5 xDrive40i G5X 21EU EAF700MA	B	9,1 - 10		204,9 - 226,1
BMW	X5 xDrive40i G5X 21EU EAF709LA	B	9,1 - 10		204,9 - 226,1
BMW	X5 xDrive40i G5X 21EU EAF709LB	B	9,1 - 10		204,9 - 226,1
BMW	X5 xDrive40i G5X 21EU EAF709MA	B	9,1 - 10		204,9 - 226,1
BMW	X5 xDrive40i G5X 21EU EAF709MB	B	9,1 - 10		204,9 - 226,1
BMW	X5 xDrive40i G5X 21EU EAF70ZMA	B	9,1 - 10		204,9 - 226,1
BMW	X5 xDrive40i G5X 21EU EAF70ZMB	B	9,1 - 10		204,9 - 226,1
BMW	X5 xDrive40i G5X 21EU EAFB00L0	B	9,1 - 10		204,9 - 226,1
BMW	X5 xDrive40i G5X 21EU EAFB00LA	B	9,1 - 10		204,9 - 226,1
BMW	X5 xDrive40i G5X 21EU EAFB00M0	B	9,1 - 10		204,9 - 226,1
BMW	X5 xDrive40i G5X 21EU EAFB00MA	B	9,1 - 10		204,9 - 226,1
BMW	X5 xDrive40i G5X 21EU EAFB09LA	B	9,1 - 10		204,9 - 226,1
BMW	X5 xDrive40i G5X 21EU EAFB09LB	B	9,1 - 10		204,9 - 226,1
BMW	X5 xDrive40i G5X 21EU EAFB09MA	B	9,1 - 10		204,9 - 226,1
BMW	X5 xDrive40i G5X 21EU EAFB09MB	B	9,1 - 10		204,9 - 226,1
BMW	X5 xDrive40i G5X 21EU EAFB0ZMA	B	9,1 - 10		204,9 - 226,1
BMW	X5 xDrive40i G5X 21EU EAFB0ZMB	B	9,1 - 10		204,9 - 226,1
BMW	X5 xDrive40i G5X 21EU EGE500L0	B	8,4 - 9,4		189,1 - 211,4
BMW	X5 xDrive40i G5X 21EU EGE500LA	B	8,4 - 9,4		189,1 - 211,4
BMW	X5 xDrive40i G5X 21EU EGE500M0	B	8,4 - 9,4		189,1 - 211,4
BMW	X5 xDrive40i G5X 21EU EGE500MA	B	8,4 - 9,4		189,1 - 211,4
BMW	X5 xDrive40i G5X 21EU EGE509L0	B	8,4 - 9,4		189,1 - 211,4
BMW	X5 xDrive40i G5X 21EU EGE509LA	B	8,4 - 9,4		189,1 - 211,4

BMW	X5 xDrive40i G5X 21EU EGE509M0	B	8,4 - 9,4			189,1 - 211,4
BMW	X5 xDrive40i G5X 21EU EGE509MA	B	8,4 - 9,4			189,1 - 211,4
BMW	X5 xDrive40i G5X 21EU EGE700L0	B	8,4 - 9,4			189,1 - 211,4
BMW	X5 xDrive40i G5X 21EU EGE700LA	B	8,4 - 9,4			189,1 - 211,4
BMW	X5 xDrive40i G5X 21EU EGE700M0	B	8,4 - 9,4			189,1 - 211,4
BMW	X5 xDrive40i G5X 21EU EGE700MA	B	8,4 - 9,4			189,1 - 211,4
BMW	X5 xDrive40i G5X 21EU EGE709LA	B	8,4 - 9,4			189,1 - 211,4
BMW	X5 xDrive40i G5X 21EU EGE709LB	B	8,4 - 9,4			189,1 - 211,4
BMW	X5 xDrive40i G5X 21EU EGE709MA	B	8,4 - 9,4			189,1 - 211,4
BMW	X5 xDrive40i G5X 21EU EGE709MB	B	8,4 - 9,4			189,1 - 211,4
BMW	X5 xDrive40i G5X 21EU EGEB00L0	B	8,4 - 9,4			189,1 - 211,4
BMW	X5 xDrive40i G5X 21EU EGEB00LA	B	8,4 - 9,4			189,1 - 211,4
BMW	X5 xDrive40i G5X 21EU EGEB00M0	B	8,4 - 9,4			189,1 - 211,4
BMW	X5 xDrive40i G5X 21EU EGEB00MA	B	8,4 - 9,4			189,1 - 211,4
BMW	X5 xDrive40i G5X 21EU EGEB09LA	B	8,4 - 9,4			189,1 - 211,4
BMW	X5 xDrive40i G5X 21EU EGEB09LB	B	8,4 - 9,4			189,1 - 211,4
BMW	X5 xDrive40i G5X 21EU EGEB09MA	B	8,4 - 9,4			189,1 - 211,4
BMW	X5 xDrive40i G5X 21EU EGEB09MB	B	8,4 - 9,4			189,1 - 211,4
BMW	X5 xDrive40i G5X 21EU EGF500L0	B	9,1 - 10			204,9 - 226,1
BMW	X5 xDrive40i G5X 21EU EGF500LA	B	9,1 - 10			204,9 - 226,1
BMW	X5 xDrive40i G5X 21EU EGF500M0	B	9,1 - 10			204,9 - 226,1
BMW	X5 xDrive40i G5X 21EU EGF500MA	B	9,1 - 10			204,9 - 226,1
BMW	X5 xDrive40i G5X 21EU EGF509L0	B	9,1 - 10			204,9 - 226,1
BMW	X5 xDrive40i G5X 21EU EGF509LA	B	9,1 - 10			204,9 - 226,1
BMW	X5 xDrive40i G5X 21EU EGF509M0	B	9,1 - 10			204,9 - 226,1
BMW	X5 xDrive40i G5X 21EU EGF509MA	B	9,1 - 10			204,9 - 226,1
BMW	X5 xDrive40i G5X 21EU EGF50ZM0	B	9,1 - 10			204,9 - 226,1
BMW	X5 xDrive40i G5X 21EU EGF50ZMA	B	9,1 - 10			204,9 - 226,1
BMW	X5 xDrive40i G5X 21EU EGF700L0	B	9,1 - 10			204,9 - 226,1
BMW	X5 xDrive40i G5X 21EU EGF700LA	B	9,1 - 10			204,9 - 226,1
BMW	X5 xDrive40i G5X 21EU EGF700M0	B	9,1 - 10			204,9 - 226,1
BMW	X5 xDrive40i G5X 21EU EGF700MA	B	9,1 - 10			204,9 - 226,1
BMW	X5 xDrive40i G5X 21EU EGF709LA	B	9,1 - 10			204,9 - 226,1
BMW	X5 xDrive40i G5X 21EU EGF709LB	B	9,1 - 10			204,9 - 226,1
BMW	X5 xDrive40i G5X 21EU EGF709MA	B	9,1 - 10			204,9 - 226,1
BMW	X5 xDrive40i G5X 21EU EGF709MB	B	9,1 - 10			204,9 - 226,1
BMW	X5 xDrive40i G5X 21EU EGF70ZMA	B	9,1 - 10			204,9 - 226,1
BMW	X5 xDrive40i G5X 21EU EGF70ZMB	B	9,1 - 10			204,9 - 226,1
BMW	X5 xDrive40i G5X 21EU EGFB00L0	B	9,1 - 10			204,9 - 226,1

BMW	X5 xDrive40i G5X 21EU EGFB00LA	B	9,1 - 10			204,9 - 226,1
BMW	X5 xDrive40i G5X 21EU EGFB00M0	B	9,1 - 10			204,9 - 226,1
BMW	X5 xDrive40i G5X 21EU EGFB00MA	B	9,1 - 10			204,9 - 226,1
BMW	X5 xDrive40i G5X 21EU EGFB09LA	B	9,1 - 10			204,9 - 226,1
BMW	X5 xDrive40i G5X 21EU EGFB09LB	B	9,1 - 10			204,9 - 226,1
BMW	X5 xDrive40i G5X 21EU EGFB09MA	B	9,1 - 10			204,9 - 226,1
BMW	X5 xDrive40i G5X 21EU EGFB09MB	B	9,1 - 10			204,9 - 226,1
BMW	X5 xDrive40i G5X 21EU EGFB0ZMA	B	9,1 - 10			204,9 - 226,1
BMW	X5 xDrive40i G5X 21EU EGFB0ZMB	B	9,1 - 10			204,9 - 226,1
BMW	X5 xDrive50e G5X 41EU EAA50000	H	0,8 - 1		26 - 28,8	18,3 - 23,2
BMW	X5 xDrive50e G5X 41EU EAA5000A	H	0,8 - 1		26 - 28,8	18,3 - 23,2
BMW	X5 xDrive50e G5X 41EU EAA50900	H	0,8 - 1		26 - 28,8	18,3 - 23,2
BMW	X5 xDrive50e G5X 41EU EAA5090A	H	0,8 - 1		26 - 28,8	18,3 - 23,2
BMW	X5 xDrive50e G5X 41EU EAA5R000	H	0,8 - 1		26 - 28,8	18,3 - 23,2
BMW	X5 xDrive50e G5X 41EU EAA5R00A	H	0,8 - 1		26 - 28,8	18,3 - 23,2
BMW	X5 xDrive50e G5X 41EU EAA5R900	H	0,8 - 1		26 - 28,8	18,3 - 23,2
BMW	X5 xDrive50e G5X 41EU EAA5R90A	H	0,8 - 1		26 - 28,8	18,3 - 23,2
BMW	X5 xDrive50e G5X 41EU EAB50000	H	1,1 - 1,3		29,1 - 31,1	23,9 - 28,6
BMW	X5 xDrive50e G5X 41EU EAB5000A	H	1,1 - 1,3		29,1 - 31,1	23,9 - 28,6
BMW	X5 xDrive50e G5X 41EU EAB50900	H	1,1 - 1,3		29,1 - 31,1	23,9 - 28,6
BMW	X5 xDrive50e G5X 41EU EAB5090A	H	1,1 - 1,3		29,1 - 31,1	23,9 - 28,6
BMW	X5 xDrive50e G5X 41EU EAB50Z00	H	1,1 - 1,3		29,1 - 31,1	23,9 - 28,6
BMW	X5 xDrive50e G5X 41EU EAB50Z0A	H	1,1 - 1,3		29,1 - 31,1	23,9 - 28,6
BMW	X5 xDrive50e G5X 41EU EAB5R000	H	1,1 - 1,3		29,1 - 31,1	23,9 - 28,6
BMW	X5 xDrive50e G5X 41EU EAB5R00A	H	1,1 - 1,3		29,1 - 31,1	23,9 - 28,6
BMW	X5 xDrive50e G5X 41EU EAB5R900	H	1,1 - 1,3		29,1 - 31,1	23,9 - 28,6
BMW	X5 xDrive50e G5X 41EU EAB5R90A	H	1,1 - 1,3		29,1 - 31,1	23,9 - 28,6
BMW	X5 xDrive50e G5X 41EU EGA50000	H	0,8 - 1		26 - 28,8	18,3 - 23,2
BMW	X5 xDrive50e G5X 41EU EGA5000A	H	0,8 - 1		26 - 28,8	18,3 - 23,2
BMW	X5 xDrive50e G5X 41EU EGA50900	H	0,8 - 1		26 - 28,8	18,3 - 23,2
BMW	X5 xDrive50e G5X 41EU EGA5090A	H	0,8 - 1		26 - 28,8	18,3 - 23,2
BMW	X5 xDrive50e G5X 41EU EGA5R000	H	0,8 - 1		26 - 28,8	18,3 - 23,2
BMW	X5 xDrive50e G5X 41EU EGA5R00A	H	0,8 - 1		26 - 28,8	18,3 - 23,2
BMW	X5 xDrive50e G5X 41EU EGA5R900	H	0,8 - 1		26 - 28,8	18,3 - 23,2
BMW	X5 xDrive50e G5X 41EU EGA5R90A	H	0,8 - 1		26 - 28,8	18,3 - 23,2
BMW	X5 xDrive50e G5X 41EU EGB50000	H	1,1 - 1,3		29,1 - 31,1	23,9 - 28,6
BMW	X5 xDrive50e G5X 41EU EGB5000A	H	1,1 - 1,3		29,1 - 31,1	23,9 - 28,6
BMW	X5 xDrive50e G5X 41EU EGB50900	H	1,1 - 1,3		29,1 - 31,1	23,9 - 28,6
BMW	X5 xDrive50e G5X 41EU EGB5090A	H	1,1 - 1,3		29,1 - 31,1	23,9 - 28,6

BMW	X5 xDrive50e G5X 41EU EGB50Z00	H	1,1 - 1,3		29,1 - 31,1	23,9 - 28,6
BMW	X5 xDrive50e G5X 41EU EGB50Z0A	H	1,1 - 1,3		29,1 - 31,1	23,9 - 28,6
BMW	X5 xDrive50e G5X 41EU EGB5R000	H	1,1 - 1,3		29,1 - 31,1	23,9 - 28,6
BMW	X5 xDrive50e G5X 41EU EGB5R00A	H	1,1 - 1,3		29,1 - 31,1	23,9 - 28,6
BMW	X5 xDrive50e G5X 41EU EGB5R900	H	1,1 - 1,3		29,1 - 31,1	23,9 - 28,6
BMW	X5 xDrive50e G5X 41EU EGB5R90A	H	1,1 - 1,3		29,1 - 31,1	23,9 - 28,6
BMW	X6 M Competition F56XM 21ET EAW500L0	B	12,6 - 13,1			284 - 296
BMW	X6 M Competition F56XM 21ET EAW500LA	B	12,6 - 13,1			284 - 296
BMW	X6 M Competition F56XM 21ET EAW500LV	B	12,6 - 13,1			284 - 296
BMW	X6 M Competition F56XM 21ET EAW500LW	B	12,6 - 13,1			284 - 296
BMW	X6 M Competition F56XM 21ET EAW500M0	B	12,6 - 13,1			284 - 296
BMW	X6 M Competition F56XM 21ET EAW500MA	B	12,6 - 13,1			284 - 296
BMW	X6 M Competition F56XM 21ET EAW500MV	B	12,6 - 13,1			284 - 296
BMW	X6 M Competition F56XM 21ET EAW500MW	B	12,6 - 13,1			284 - 296
BMW	X6 M60i xDrive G6X 41EX EAE500L0	B	11,4 - 11,9			256,9 - 269,4
BMW	X6 M60i xDrive G6X 41EX EAE500LA	B	11,4 - 11,9			256,9 - 269,4
BMW	X6 M60i xDrive G6X 41EX EAE500M0	B	11,4 - 11,9			256,9 - 269,4
BMW	X6 M60i xDrive G6X 41EX EAE500MA	B	11,4 - 11,9			256,9 - 269,4
BMW	X6 M60i xDrive G6X 41EX EAF500L0	B	11,9 - 12,6			267,9 - 284,3
BMW	X6 M60i xDrive G6X 41EX EAF500LA	B	11,9 - 12,6			267,9 - 284,3
BMW	X6 M60i xDrive G6X 41EX EAF500M0	B	11,9 - 12,6			267,9 - 284,3
BMW	X6 M60i xDrive G6X 41EX EAF500MA	B	11,9 - 12,6			267,9 - 284,3
BMW	X6 M60i xDrive G6X 41EX EAF50ZM0	B	11,9 - 12,6			267,9 - 284,3
BMW	X6 M60i xDrive G6X 41EX EAF50ZMA	B	11,9 - 12,6			267,9 - 284,3
BMW	X6 M60i xDrive G6X 41EX EAF50ZMS	B	11,9 - 12,6			267,9 - 284,3
BMW	X6 M60i xDrive G6X 41EX EGE500L0	B	11,4 - 11,9			256,9 - 269,4
BMW	X6 M60i xDrive G6X 41EX EGE500LA	B	11,4 - 11,9			256,9 - 269,4
BMW	X6 M60i xDrive G6X 41EX EGE500M0	B	11,4 - 11,9			256,9 - 269,4
BMW	X6 M60i xDrive G6X 41EX EGE500MA	B	11,4 - 11,9			256,9 - 269,4
BMW	X6 M60i xDrive G6X 41EX EGF500L0	B	11,9 - 12,6			267,9 - 284,3
BMW	X6 M60i xDrive G6X 41EX EGF500LA	B	11,9 - 12,6			267,9 - 284,3
BMW	X6 M60i xDrive G6X 41EX EGF500M0	B	11,9 - 12,6			267,9 - 284,3
BMW	X6 M60i xDrive G6X 41EX EGF500MA	B	11,9 - 12,6			267,9 - 284,3
BMW	X6 M60i xDrive G6X 41EX EGF50ZM0	B	11,9 - 12,6			267,9 - 284,3
BMW	X6 M60i xDrive G6X 41EX EGF50ZMA	B	11,9 - 12,6			267,9 - 284,3
BMW	X6 xDrive30d M Sport G6X 11EY EAE500L0	D	6,9 - 7,8			181,8 - 204
BMW	X6 xDrive30d M Sport G6X 11EY EAE500LA	D	6,9 - 7,8			181,8 - 204
BMW	X6 xDrive30d M Sport G6X 11EY EAE500LC	D	6,9 - 7,8			181,8 - 204
BMW	X6 xDrive30d M Sport G6X 11EY EAE500LD	D	6,9 - 7,8			181,8 - 204

BMW	X6 xDrive40d M Sport G6X 21EY EGE509L0	D	7,1 - 8			185,7 - 210,2
BMW	X6 xDrive40d M Sport G6X 21EY EGE509LA	D	7,1 - 8			185,7 - 210,2
BMW	X6 xDrive40d M Sport G6X 21EY EGE509LC	D	7,1 - 8			185,7 - 210,2
BMW	X6 xDrive40d M Sport G6X 21EY EGE509LD	D	7,1 - 8			185,7 - 210,2
BMW	X6 xDrive40d M Sport G6X 21EY EGE509M0	D	7,1 - 8			185,7 - 210,2
BMW	X6 xDrive40d M Sport G6X 21EY EGE509MA	D	7,1 - 8			185,7 - 210,2
BMW	X6 xDrive40d M Sport G6X 21EY EGE509MC	D	7,1 - 8			185,7 - 210,2
BMW	X6 xDrive40d M Sport G6X 21EY EGE509MD	D	7,1 - 8			185,7 - 210,2
BMW	X6 xDrive40d M Sport G6X 21EY EGF500L0	D	7,7 - 8,5			202,3 - 223,8
BMW	X6 xDrive40d M Sport G6X 21EY EGF500LA	D	7,7 - 8,5			202,3 - 223,8
BMW	X6 xDrive40d M Sport G6X 21EY EGF500LC	D	7,7 - 8,5			202,3 - 223,8
BMW	X6 xDrive40d M Sport G6X 21EY EGF500LD	D	7,7 - 8,5			202,3 - 223,8
BMW	X6 xDrive40d M Sport G6X 21EY EGF500M0	D	7,7 - 8,5			202,3 - 223,8
BMW	X6 xDrive40d M Sport G6X 21EY EGF500MA	D	7,7 - 8,5			202,3 - 223,8
BMW	X6 xDrive40d M Sport G6X 21EY EGF500MC	D	7,7 - 8,5			202,3 - 223,8
BMW	X6 xDrive40d M Sport G6X 21EY EGF500MD	D	7,7 - 8,5			202,3 - 223,8
BMW	X6 xDrive40d M Sport G6X 21EY EGF509L0	D	7,7 - 8,5			202,3 - 223,8
BMW	X6 xDrive40d M Sport G6X 21EY EGF509LA	D	7,7 - 8,5			202,3 - 223,8
BMW	X6 xDrive40d M Sport G6X 21EY EGF509LC	D	7,7 - 8,5			202,3 - 223,8
BMW	X6 xDrive40d M Sport G6X 21EY EGF509LD	D	7,7 - 8,5			202,3 - 223,8
BMW	X6 xDrive40d M Sport G6X 21EY EGF509M0	D	7,7 - 8,5			202,3 - 223,8
BMW	X6 xDrive40d M Sport G6X 21EY EGF509MA	D	7,7 - 8,5			202,3 - 223,8
BMW	X6 xDrive40d M Sport G6X 21EY EGF509MC	D	7,7 - 8,5			202,3 - 223,8
BMW	X6 xDrive40d M Sport G6X 21EY EGF509MD	D	7,7 - 8,5			202,3 - 223,8
BMW	X6 xDrive40d M Sport G6X 21EY EGF50ZM0	D	7,7 - 8,5			202,3 - 223,8
BMW	X6 xDrive40d M Sport G6X 21EY EGF50ZMA	D	7,7 - 8,5			202,3 - 223,8
BMW	X6 xDrive40i M Sport G6X 31EX EAE500L0	B	8,4 - 9,4			189,1 - 211,4
BMW	X6 xDrive40i M Sport G6X 31EX EAE500LA	B	8,4 - 9,4			189,1 - 211,4
BMW	X6 xDrive40i M Sport G6X 31EX EAE500M0	B	8,4 - 9,4			189,1 - 211,4
BMW	X6 xDrive40i M Sport G6X 31EX EAE500MA	B	8,4 - 9,4			189,1 - 211,4
BMW	X6 xDrive40i M Sport G6X 31EX EAE509L0	B	8,4 - 9,4			189,1 - 211,4
BMW	X6 xDrive40i M Sport G6X 31EX EAE509LA	B	8,4 - 9,4			189,1 - 211,4
BMW	X6 xDrive40i M Sport G6X 31EX EAE509M0	B	8,4 - 9,4			189,1 - 211,4
BMW	X6 xDrive40i M Sport G6X 31EX EAE509MA	B	8,4 - 9,4			189,1 - 211,4
BMW	X6 xDrive40i M Sport G6X 31EX EAF500L0	B	9,1 - 10			204,9 - 226,1
BMW	X6 xDrive40i M Sport G6X 31EX EAF500LA	B	9,1 - 10			204,9 - 226,1
BMW	X6 xDrive40i M Sport G6X 31EX EAF500M0	B	9,1 - 10			204,9 - 226,1
BMW	X6 xDrive40i M Sport G6X 31EX EAF500MA	B	9,1 - 10			204,9 - 226,1
BMW	X6 xDrive40i M Sport G6X 31EX EAF509L0	B	9,1 - 10			204,9 - 226,1

BMW	X6 xDrive40i M Sport G6X 31EX EAF509LA	B	9,1 - 10			204,9 - 226,1
BMW	X6 xDrive40i M Sport G6X 31EX EAF509M0	B	9,1 - 10			204,9 - 226,1
BMW	X6 xDrive40i M Sport G6X 31EX EAF509MA	B	9,1 - 10			204,9 - 226,1
BMW	X6 xDrive40i M Sport G6X 31EX EAF50ZM0	B	9,1 - 10			204,9 - 226,1
BMW	X6 xDrive40i M Sport G6X 31EX EAF50ZMA	B	9,1 - 10			204,9 - 226,1
BMW	X6 xDrive40i M Sport G6X 31EX EGE500L0	B	8,4 - 9,4			189,1 - 211,4
BMW	X6 xDrive40i M Sport G6X 31EX EGE500LA	B	8,4 - 9,4			189,1 - 211,4
BMW	X6 xDrive40i M Sport G6X 31EX EGE500M0	B	8,4 - 9,4			189,1 - 211,4
BMW	X6 xDrive40i M Sport G6X 31EX EGE500MA	B	8,4 - 9,4			189,1 - 211,4
BMW	X6 xDrive40i M Sport G6X 31EX EGE509L0	B	8,4 - 9,4			189,1 - 211,4
BMW	X6 xDrive40i M Sport G6X 31EX EGE509LA	B	8,4 - 9,4			189,1 - 211,4
BMW	X6 xDrive40i M Sport G6X 31EX EGE509M0	B	8,4 - 9,4			189,1 - 211,4
BMW	X6 xDrive40i M Sport G6X 31EX EGE509MA	B	8,4 - 9,4			189,1 - 211,4
BMW	X6 xDrive40i M Sport G6X 31EX EGF500L0	B	9,1 - 10			204,9 - 226,1
BMW	X6 xDrive40i M Sport G6X 31EX EGF500LA	B	9,1 - 10			204,9 - 226,1
BMW	X6 xDrive40i M Sport G6X 31EX EGF500M0	B	9,1 - 10			204,9 - 226,1
BMW	X6 xDrive40i M Sport G6X 31EX EGF500MA	B	9,1 - 10			204,9 - 226,1
BMW	X6 xDrive40i M Sport G6X 31EX EGF509L0	B	9,1 - 10			204,9 - 226,1
BMW	X6 xDrive40i M Sport G6X 31EX EGF509LA	B	9,1 - 10			204,9 - 226,1
BMW	X6 xDrive40i M Sport G6X 31EX EGF509M0	B	9,1 - 10			204,9 - 226,1
BMW	X6 xDrive40i M Sport G6X 31EX EGF509MA	B	9,1 - 10			204,9 - 226,1
BMW	X6 xDrive40i M Sport G6X 31EX EGF50ZM0	B	9,1 - 10			204,9 - 226,1
BMW	X6 xDrive40i M Sport G6X 31EX EGF50ZMA	B	9,1 - 10			204,9 - 226,1
BMW	X7 M60i xDrive G7X 31EM EAV600L0	B	12 - 13			271,9 - 294,9
BMW	X7 M60i xDrive G7X 31EM EAV600LA	B	12 - 13			271,9 - 294,9
BMW	X7 M60i xDrive G7X 31EM EAV600M0	B	12 - 13			271,9 - 294,9
BMW	X7 M60i xDrive G7X 31EM EAV600MA	B	12 - 13			271,9 - 294,9
BMW	X7 M60i xDrive G7X 31EM EAV700L0	B	12 - 13			271,9 - 294,9
BMW	X7 M60i xDrive G7X 31EM EAV700LA	B	12 - 13			271,9 - 294,9
BMW	X7 M60i xDrive G7X 31EM EAV700M0	B	12 - 13			271,9 - 294,9
BMW	X7 M60i xDrive G7X 31EM EAV700MA	B	12 - 13			271,9 - 294,9
BMW	X7 M60i xDrive G7X 31EM EGV600L0	B	12 - 13			271,9 - 294,9
BMW	X7 M60i xDrive G7X 31EM EGV600LA	B	12 - 13			271,9 - 294,9
BMW	X7 M60i xDrive G7X 31EM EGV600M0	B	12 - 13			271,9 - 294,9
BMW	X7 M60i xDrive G7X 31EM EGV600MA	B	12 - 13			271,9 - 294,9
BMW	X7 M60i xDrive G7X 31EM EGV700L0	B	12 - 13			271,9 - 294,9
BMW	X7 M60i xDrive G7X 31EM EGV700LA	B	12 - 13			271,9 - 294,9
BMW	X7 M60i xDrive G7X 31EM EGV700M0	B	12 - 13			271,9 - 294,9
BMW	X7 M60i xDrive G7X 31EM EGV700MA	B	12 - 13			271,9 - 294,9

BMW	X7 xDrive40d G7X 21EN EGV709MA	D	7,7 - 8,7			201,6 - 228,8
BMW	X7 xDrive40d G7X 21EN EGV709MB	D	7,7 - 8,7			201,6 - 228,8
BMW	X7 xDrive40d G7X 21EN EGV709MD	D	7,7 - 8,7			201,6 - 228,8
BMW	X7 xDrive40d G7X 21EN EGV709ME	D	7,7 - 8,7			201,6 - 228,8
BMW	X7 xDrive40d G7X 21EN EGV710L0	D	7,7 - 8,7			201,6 - 228,8
BMW	X7 xDrive40d G7X 21EN EGV710LA	D	7,7 - 8,7			201,6 - 228,8
BMW	X7 xDrive40d G7X 21EN EGV710LC	D	7,7 - 8,7			201,6 - 228,8
BMW	X7 xDrive40d G7X 21EN EGV710LD	D	7,7 - 8,7			201,6 - 228,8
BMW	X7 xDrive40d G7X 21EN EGV710M0	D	7,7 - 8,7			201,6 - 228,8
BMW	X7 xDrive40d G7X 21EN EGV710MA	D	7,7 - 8,7			201,6 - 228,8
BMW	X7 xDrive40d G7X 21EN EGV710MC	D	7,7 - 8,7			201,6 - 228,8
BMW	X7 xDrive40d G7X 21EN EGV710MD	D	7,7 - 8,7			201,6 - 228,8
BMW	X7 xDrive40d G7X 21EN EGV719LA	D	7,7 - 8,7			201,6 - 228,8
BMW	X7 xDrive40d G7X 21EN EGV719LB	D	7,7 - 8,7			201,6 - 228,8
BMW	X7 xDrive40d G7X 21EN EGV719LD	D	7,7 - 8,7			201,6 - 228,8
BMW	X7 xDrive40d G7X 21EN EGV719LE	D	7,7 - 8,7			201,6 - 228,8
BMW	X7 xDrive40d G7X 21EN EGV719MA	D	7,7 - 8,7			201,6 - 228,8
BMW	X7 xDrive40d G7X 21EN EGV719MB	D	7,7 - 8,7			201,6 - 228,8
BMW	X7 xDrive40d G7X 21EN EGV719MD	D	7,7 - 8,7			201,6 - 228,8
BMW	X7 xDrive40d G7X 21EN EGV719ME	D	7,7 - 8,7			201,6 - 228,8
BMW	X7 xDrive40d G7X 21EN EGV7R0L0	D	7,7 - 8,7			201,6 - 228,8
BMW	X7 xDrive40d G7X 21EN EGV7R0LA	D	7,7 - 8,7			201,6 - 228,8
BMW	X7 xDrive40d G7X 21EN EGV7R0LC	D	7,7 - 8,7			201,6 - 228,8
BMW	X7 xDrive40d G7X 21EN EGV7R0LD	D	7,7 - 8,7			201,6 - 228,8
BMW	X7 xDrive40d G7X 21EN EGV7R0M0	D	7,7 - 8,7			201,6 - 228,8
BMW	X7 xDrive40d G7X 21EN EGV7R0MA	D	7,7 - 8,7			201,6 - 228,8
BMW	X7 xDrive40d G7X 21EN EGV7R0MC	D	7,7 - 8,7			201,6 - 228,8
BMW	X7 xDrive40d G7X 21EN EGV7R0MD	D	7,7 - 8,7			201,6 - 228,8
BMW	X7 xDrive40d G7X 21EN EGV7R9LA	D	7,7 - 8,7			201,6 - 228,8
BMW	X7 xDrive40d G7X 21EN EGV7R9LB	D	7,7 - 8,7			201,6 - 228,8
BMW	X7 xDrive40d G7X 21EN EGV7R9LD	D	7,7 - 8,7			201,6 - 228,8
BMW	X7 xDrive40d G7X 21EN EGV7R9LE	D	7,7 - 8,7			201,6 - 228,8
BMW	X7 xDrive40d G7X 21EN EGV7R9MA	D	7,7 - 8,7			201,6 - 228,8
BMW	X7 xDrive40d G7X 21EN EGV7R9MB	D	7,7 - 8,7			201,6 - 228,8
BMW	X7 xDrive40d G7X 21EN EGV7R9MD	D	7,7 - 8,7			201,6 - 228,8
BMW	X7 xDrive40d G7X 21EN EGV7R9ME	D	7,7 - 8,7			201,6 - 228,8
BMW	X7 xDrive40i G7X 21EM EAV600L0	B	9,5 - 10,8			214,2 - 243,9
BMW	X7 xDrive40i G7X 21EM EAV600LA	B	9,5 - 10,8			214,2 - 243,9
BMW	X7 xDrive40i G7X 21EM EAV600M0	B	9,5 - 10,8			214,2 - 243,9

BMW	X7 xDrive40i G7X 21EM EAV600MA	B	9,5 - 10,8			214,2 - 243,9
BMW	X7 xDrive40i G7X 21EM EAV609LA	B	9,5 - 10,8			214,2 - 243,9
BMW	X7 xDrive40i G7X 21EM EAV609LB	B	9,5 - 10,8			214,2 - 243,9
BMW	X7 xDrive40i G7X 21EM EAV609MA	B	9,5 - 10,8			214,2 - 243,9
BMW	X7 xDrive40i G7X 21EM EAV609MB	B	9,5 - 10,8			214,2 - 243,9
BMW	X7 xDrive40i G7X 21EM EAV700L0	B	9,5 - 10,8			214,2 - 243,9
BMW	X7 xDrive40i G7X 21EM EAV700LA	B	9,5 - 10,8			214,2 - 243,9
BMW	X7 xDrive40i G7X 21EM EAV700M0	B	9,5 - 10,8			214,2 - 243,9
BMW	X7 xDrive40i G7X 21EM EAV700MA	B	9,5 - 10,8			214,2 - 243,9
BMW	X7 xDrive40i G7X 21EM EAV709LA	B	9,5 - 10,8			214,2 - 243,9
BMW	X7 xDrive40i G7X 21EM EAV709LB	B	9,5 - 10,8			214,2 - 243,9
BMW	X7 xDrive40i G7X 21EM EAV709MA	B	9,5 - 10,8			214,2 - 243,9
BMW	X7 xDrive40i G7X 21EM EAV709MB	B	9,5 - 10,8			214,2 - 243,9
BMW	X7 xDrive40i G7X 21EM EGV600L0	B	9,5 - 10,8			214,2 - 243,9
BMW	X7 xDrive40i G7X 21EM EGV600LA	B	9,5 - 10,8			214,2 - 243,9
BMW	X7 xDrive40i G7X 21EM EGV600M0	B	9,5 - 10,8			214,2 - 243,9
BMW	X7 xDrive40i G7X 21EM EGV600MA	B	9,5 - 10,8			214,2 - 243,9
BMW	X7 xDrive40i G7X 21EM EGV609LA	B	9,5 - 10,8			214,2 - 243,9
BMW	X7 xDrive40i G7X 21EM EGV609LB	B	9,5 - 10,8			214,2 - 243,9
BMW	X7 xDrive40i G7X 21EM EGV609MA	B	9,5 - 10,8			214,2 - 243,9
BMW	X7 xDrive40i G7X 21EM EGV609MB	B	9,5 - 10,8			214,2 - 243,9
BMW	X7 xDrive40i G7X 21EM EGV700L0	B	9,5 - 10,8			214,2 - 243,9
BMW	X7 xDrive40i G7X 21EM EGV700LA	B	9,5 - 10,8			214,2 - 243,9
BMW	X7 xDrive40i G7X 21EM EGV700M0	B	9,5 - 10,8			214,2 - 243,9
BMW	X7 xDrive40i G7X 21EM EGV700MA	B	9,5 - 10,8			214,2 - 243,9
BMW	X7 xDrive40i G7X 21EM EGV709LA	B	9,5 - 10,8			214,2 - 243,9
BMW	X7 xDrive40i G7X 21EM EGV709LB	B	9,5 - 10,8			214,2 - 243,9
BMW	X7 xDrive40i G7X 21EM EGV709MA	B	9,5 - 10,8			214,2 - 243,9
BMW	X7 xDrive40i G7X 21EM EGV709MB	B	9,5 - 10,8			214,2 - 243,9
BMW	XM 50e F56XM 11CS EAW50000	H	1,3 - 1,7		31,4 - 32,2	28,9 - 37,5
BMW	XM 50e F56XM 11CS EGW50000	H	1,3 - 1,7		31,4 - 32,2	28,9 - 37,5
BMW	XM F56XM 21CS EAW50000	H	1,5 - 1,9		32,3 - 33,6	33,1 - 43,4
BMW	XM F56XM 21CS EAW5000V	H	1,5 - 1,9		32,3 - 33,6	33,1 - 43,4
BMW	XM F56XM 21CS EGW50000	H	1,5 - 1,9		32,3 - 33,6	33,1 - 43,4
BMW	XM F56XM 21CS EGW5000V	H	1,5 - 1,9		32,3 - 33,6	33,1 - 43,4
BMW	XM Label F56XM 31CS EAW50000	H	1,5 - 2		32,3 - 33,6	33,5 - 44,8
BMW	XM Label F56XM 31CS EAW5000V	H	1,5 - 2		32,3 - 33,6	33,5 - 44,8
BMW	XM Label F56XM 31CS EGW50000	H	1,5 - 2		32,3 - 33,6	33,5 - 44,8
BMW	XM Label F56XM 31CS EGW5000V	H	1,5 - 2		32,3 - 33,6	33,5 - 44,8

BMW	Z4 M40i G4Z HF51 EAW200L0	B	7,7 - 8,2			174,6 - 184,8
BMW	Z4 M40i G4Z HF51 EAW200M0	B	7,7 - 8,2			174,6 - 184,8
BMW	Z4 M40i G4Z HF51 EHW200L0	B	8,4 - 8,9			190,3 - 200,4
BMW	Z4 M40i G4Z HF51 EHW200M0	B	8,4 - 8,9			190,3 - 200,4
BMW	Z4 sDrive20i G4Z HF11 EAW200L0	B	6,9 - 7,4			156,5 - 166,1
BMW	Z4 sDrive20i G4Z HF11 EAW200M0	B	6,9 - 7,4			156,5 - 166,1
BMW	Z4 sDrive20i G4Z HF11 EAW2R0L0	B	6,9 - 7,4			156,5 - 166,1
BMW	Z4 sDrive20i G4Z HF11 EAW2R0M0	B	6,9 - 7,4			156,5 - 166,1
BMW	Z4 sDrive20i G4Z HF11 EHW200L0	B	7,1 - 7,5			158,9 - 168,5
BMW	Z4 sDrive20i G4Z HF11 EHW200M0	B	7,1 - 7,5			158,9 - 168,5
BMW	Z4 sDrive20i G4Z HF11 EHW2R0L0	B	7,1 - 7,5			158,9 - 168,5
BMW	Z4 sDrive20i G4Z HF11 EHW2R0M0	B	7,1 - 7,5			158,9 - 168,5
BMW	Z4 sDrive30i G4Z HF31 EAW200L0	B	7 - 7,5			158,3 - 169,2
BMW	Z4 sDrive30i G4Z HF31 EAW200M0	B	7 - 7,5			158,3 - 169,2
CITROËN	ë-C3 MAX Električni 113	E	0		16,6	0
CITROËN	ë-C3 PLUS Električni 113	E	0		16,5	0
CITROËN	ë-C3 YOU Električni 113	E	0		17,2	0
CITROËN	C3 Aircross MAX Hybrid 145 Automatic	B	5,3			120
CITROËN	C3 Aircross PLUS Hybrid 145 Automatic	B	5,3			120
CITROËN	C3 Aircross PLUS Turbo 100	B	6			135
CITROËN	C3 Aircross YOU Turbo 100	B	5,9			134
CITROËN	C3 MAX Hybrid 110 Automatic	B	5			114
CITROËN	C3 MAX Turbo 100	B	5,6			128
CITROËN	C3 PLUS Hybrid 110 Automatic	B	5			114
CITROËN	C3 PLUS Turbo 100	B	5,6			127
CITROËN	C3 YOU Turbo 100	B	5,6			126
CITROËN	C4 MAX Hybrid 145 Automatic	B	4,7			107
CITROËN	C4 PLUS Hybrid 145 Automatic	B	4,7			106
CITROËN	C4 X MAX Hybrid 145 Automatic	B	4,7			106
CITROËN	C4 X PLUS Hybrid 145 Automatic	B	4,7			106
CITROËN	C4 X YOU Hybrid 145 Automatic	B	4,7			106
CITROËN	C4 YOU Hybrid 110 Automatic	B	4,8			108
CITROËN	C4 YOU Hybrid 145 Automatic	B	4,8			108
CITROËN	C5 Aircross MAX Električni 210 Comfort Range	E	0		17,3	0
CITROËN	C5 Aircross MAX Električni 230 Long Range	E	0		17,9	0
CITROËN	C5 Aircross MAX Hybrid 145 Automatic	B	5,4			122
CITROËN	C5 Aircross MAX Plug-in Hybrid 195 Automatic	H	2,5			107
CITROËN	C5 Aircross PLUS Električni 210 Comfort Range	E	0		17,2	0
CITROËN	C5 Aircross PLUS Električni 230 Long Range	E	0		17,9	0

CITROËN	C5 Aircross PLUS Hybrid 145 Automatic	B	5,4			121
CITROËN	C5 Aircross PLUS Plug-in Hybrid 195 Automatic	H	2,5			108
CITROËN	C5 Aircross YOU Električni 210 Comfort Range	E	0		17	0
CITROËN	C5 Aircross YOU Hybrid 145 Automatic	B	5,4			122
CITROËN	C5 X MAX Hybrid 145 Automatic	B	5,2			116
CITROËN	C5 X PLUS Hybrid 145 Automatic	B	5,1			116
CITROËN	ë-Berlingo MAX M Električni 136 ks	E	0		18,3	0
CITROËN	ë-Berlingo MAX XL Električni 136 ks	E	0		18,6	0
CITROËN	ë-Berlingo PLUS M Električni 136 ks	E	0		18	0
CITROËN	ë-C3 Aircross MAX Električni 113 Extended range	E	0		16,1	0
CITROËN	ë-C3 Aircross PLUS Električni 113 Extended range	E	0		16,3	0
CITROËN	ë-C3 Aircross YOU Električni 113 Extended range	E	0		16,1	0
CITROËN	ë-C4 MAX Električni 156 Extended range	E	0		15	0
CITROËN	ë-C4 PLUS Električni 136 Standard range	E	0		15,3	0
CITROËN	ë-C4 PLUS Električni 156 Extended range	E	0		14,9	0
CITROËN	ë-C4 X MAX Električni 156 Extended range	E	0		14,5	0
CITROËN	ë-C4 X PLUS Električni 136 Standard range	E	0		15	0
CITROËN	ë-C4 X PLUS Električni 156 Extended range	E	0		14,5	0
CITROËN	ë-C4 X YOU Električni 136 Standard range	E	0		15	0
CITROËN	ë-C4 YOU Električni 136 Standard range	E	0		15,5	0
CITROËN	ë-SpaceTourer Business M Električni 136 ks 50 kWh	E	0		24,1	0
CITROËN	ë-SpaceTourer Business M Električni 136 ks 75 kWh	E	0		24,2	0
CITROËN	ë-SpaceTourer Business XL Električni 136 ks 50 kWh	E	0		24,4	0
CITROËN	ë-SpaceTourer Business XL Električni 136 ks 75 kWh	E	0		24,4	0
CITROËN	SpaceTourer Business M 2.2 BlueHDi 180 S&S EAT8	D	6,9			181
CITROËN	SpaceTourer Business XL 2.2 BlueHDi 180 S&S EAT8	D	6,9			182
DACIA	Bigster hybrid 155	H	4,5-4,8			103-110
DACIA	Bigster hybrid-G 150 4x4	H/LPG	5,7-6,1			129-138/113-120
DACIA	Bigster mild hybrid 140	H	5,3-5,5			121-126
DACIA	Bigster mild hybrid-G 140	H/LPG	5,6-5,9/6,9-7,2			127-133/112-117
DACIA	Duster ECO-G 120	B/LPG	6/7,5			136/121
DACIA	Duster ECO-G 120 auto	B/LPG	6,2/7,6			140/123
DACIA	Duster hybrid 155	H	4,5-4,9			103-110
DACIA	Duster hybrid-G 150 4x4	H/LPG	5,9-6/7,2-7,3			129-138/117-118
DACIA	Duster mild hybrid 140	H	5,3-5,4			120-126
DACIA	Jogger ECO-G 120	B/LPG	5,8-6,0/7,2-7,5			131-136/117-122
DACIA	Jogger ECO-G 120 auto	B/LPG	6,0-6,2/7,4-7,7			135-140/120-125

DACIA	Jogger hybrid 155	H	4,3-4,6			99-104
DACIA	Jogger TCe 110	B	5,6-6,1			127-138
DACIA	Sandero ECO-G 120	B/LPG	5,2-5,5/5,6-6,9			119-125/107-112
DACIA	Sandero Stepway ECO-G 120	B/LPG	5,6-5,8/7,0-7,3			127-132/113-118
DACIA	Sandero Stepway ECO-G 120 auto	B/LPG	5,6-5,8/7,0-7,3			128-133/114-119
DACIA	Sandero Stepway TCe 110	B	5,6-6,1			127-138
DACIA	Sandero TCe 110	B	5,1-5,5			116-124
DONGFENG	BOX	E			156 Wh/km	0
DS AUTOMOBILES	DS 3 ÉDITION FRANCE E-TENSE Electric	E	0		15,6	0
DS AUTOMOBILES	DS 3 ÉDITION FRANCE Hybrid 145 Automatic	B	5			112
DS AUTOMOBILES	DS 3 ÉTOILE E-TENSE Electric	E	0		15,7	0
DS AUTOMOBILES	DS 3 ÉTOILE Hybrid 145 Automatic	B	5			113
DS AUTOMOBILES	DS 3 PALLAS E-TENSE Electric	E	0		15,6	0
DS AUTOMOBILES	DS 3 PALLAS Hybrid 145 Automatic	B	4,9			112
DS AUTOMOBILES	DS 7 DS PERFORMANCE LINE BlueHDi 130 Automatic	D	5,5			145
DS AUTOMOBILES	DS 7 ÉDITION FRANCE BlueHDi 130 Automatic	D	5,5			145
DS AUTOMOBILES	DS 7 ÉTOILE BlueHDi 130 Automatic	D	5,6			146
DS AUTOMOBILES	DS 7 JULES VERNE BlueHDi 130 Automatic	D	5,6			146
DS AUTOMOBILES	DS 7 PALLAS BlueHDi 130 Automatic	D	5,5			145
DS AUTOMOBILES	DS N°4 DS PERFORMANCE LINE Hybrid 145 Automatic	B	5,2			116
DS AUTOMOBILES	DS N°4 ÉTOILE - ALCANTARA® Hybrid 145 Automatic	B	5,2			117
DS AUTOMOBILES	DS N°4 ÉTOILE - ALCANTARA® E-TENSE	E	0		15,1	0
DS AUTOMOBILES	DS N°4 ÉTOILE - ALCANTARA® Plug-in Hybrid 225 Automatic	H	3			61
DS AUTOMOBILES	DS N°4 ÉTOILE NAPPA Hybrid 145 Automatic	B	5,2			117
DS AUTOMOBILES	DS N°4 ÉTOILE NAPPA Plug-in Hybrid 225 Automatic	H	3,1			61
DS AUTOMOBILES	DS N°4 JULES VERNE E-TENSE	E	0		15	0
DS AUTOMOBILES	DS N°4 JULES VERNE Hybrid 145 Automatic	B	5,2			117
DS AUTOMOBILES	DS N°4 JULES VERNE Plug-in Hybrid 225 Automatic	H	3			61
DS AUTOMOBILES	DS N°4 PALLAS E-TENSE	E	0		15	0
DS AUTOMOBILES	DS N°4 PALLAS Hybrid 145 Automatic	B	5,2			116
DS AUTOMOBILES	DS N°4 PALLAS Plug-in Hybrid 225 Automatic	H	3			60
DS AUTOMOBILES	DS N°8 ÉTOILE 230 ks FWD 74kW Standard Range	E	0		16,5	0
DS AUTOMOBILES	DS N°8 ÉTOILE 245 KS FWD 97,2 Kw Long Range	E	0		16,8	0
DS AUTOMOBILES	DS N°8 ÉTOILE 350 ks AWD 97,2 kW Long Range	E	0		17,4	0
DS AUTOMOBILES	DS N°8 JULES VERNE 245 ks FWD 97,2 kW Long Range	E	0		17,3	0
DS AUTOMOBILES	DS N°8 JULES VERNE 350 ks AWD 97,2 kW Long Range	E	0		18	0
DS AUTOMOBILES	DS N°8 PALLAS 245 KS FWD 97,2 Kw Long Range	E	0		15,9	0
DS AUTOMOBILES	DS N°8 PALLAS FWD 230 ks 74kW Standard Range	E	0		15,7	0

Farizon	Panel Van SV 11.22 67 L2H3	E			27,8	0
Farizon	Panel Van SV 11.22 83 L2H3	E			29,1	0
Farizon	Panel Van SV 13 106 L3H3	E			28,4	0
Farizon	Panel Van SV 13 83 L3H3	E			28,2	0
Farizon	Panel Van SV 6.95 49 L1H1	E			26,2	0
Farizon	Panel Van SV 6.95 67 L1H1	E			24,9	0
Farizon	Panel Van SV 6.95 83 L1H1	E			24,4	0
Farizon	Panel Van SV 7.92 67 L1H2	E			26,5	0
Farizon	Panel Van SV 7.92 83 L1H2	E			27	0
Farizon	Panel Van SV 8.25 67 L2H1	E			26	0
Farizon	Panel Van SV 8.25 83 L2H1	E			26,5	0
Farizon	Panel Van SV 9.39 67 L2H2	E			26,5	0
Farizon	Panel Van SV 9.39 83 L2H2	E			27	0
Farizon	Panel Van V6E 5.9 42 L2H1	E			21,5	0
FIAT	500e MONOTRIM 3+1 23,65kWh	E			13	0
FIAT	500e MONOTRIM 3+1 42kWh	E			14,6	0
FIAT	500e MONOTRIM CABRIO 23,65kWh	E			13	0
FIAT	500e MONOTRIM CABRIO 42kWh	E			14,9	0
FIAT	500e MONOTRIM HB 23,65kWh	E			13	0
FIAT	500e MONOTRIM HB 42kWh	E			14,1	0
FIAT	500e RED 3+1 23,65kWh	E			13	0
FIAT	500e RED 3+1 42kWh	E			13,9	0
FIAT	500e RED CABRIO 23,65kWh	E			13	0
FIAT	500e RED CABRIO 42kWh	E			13,9	0
FIAT	500e RED HB 23,65kWh	E			13	0
FIAT	500e RED HB 42kWh	E			13,5	0
FIAT	Fiat 500e GIORGIO ARMANI HB 42kWh	E			14,2	0
FIAT	Fiat 600 1.2 110 e-Hybrid AT - Icon	B	4,8			109
FIAT	Fiat 600 1.2 110 e-Hybrid AT - La Prima	B	4,8			109
FIAT	Fiat 600 1.2 110 e-Hybrid AT - Pop	B	4,8			109
FIAT	Fiat 600 1.2 145 e-Hybrid AT - Icon	B	4,8			109
FIAT	Fiat 600 1.2 145 e-Hybrid AT - La Prima	B	4,8			109
FIAT	Fiat 600 1.2 145 e-Hybrid AT - Pop	B	4,8			109
FIAT	Fiat 600 BEV 54kWh - La Prima	E			15,3	0
FIAT	Fiat 600 BEV 54kWh - Red	E			15,3	0
FIAT	Pandina 1.0 GSE 6MT Icon	B	5			113
FIAT	Pandina 1.0 GSE 6MT La Prima	B	5,1			116
FIAT	Pandina 1.0 GSE 6MT Pop	B	5			113
FIAT PROFESSIONAL	Ulysse 2.2 MultiJet (180 KS) AT8 Combi L2	D	7,1			186

FIAT PROFESSIONAL	Ulysse 2.2 MultiJet (180 KS) AT8 Combi L3	D	7,2			188
FIAT PROFESSIONAL	Ulysse 2.2 MultiJet (180 KS) AT8 Shuttle L2	D	7,1			186
FIAT PROFESSIONAL	Ulysse 2.2 MultiJet (180 KS) AT8 Shuttle L3	D	7,2			188
FIAT PROFESSIONAL	Ulysse 2.2 MultiJet (180 KS) AT8 VIP Shuttle L2	D	7,1			186
FIAT PROFESSIONAL	Ulysse 2.2 MultiJet (180 KS) AT8 VIP Shuttle L3	D	7,2			188
Ford	Capri/Explorer	E	-			-
Ford	Connect	D	5,0 - 6,8			132 - 178
Ford	ECOSPORT 1.0 (103 KW) JK8	B	6,114 - 6,889			139,36 - 157,04
Ford	ECOSPORT 1.0 (73,5 KW) JK8	B	6,114 - 6,887			139,36 - 157,04
Ford	ECOSPORT 1.0 (92 KW) JK8	B	6,114 - 6,889			139,36 - 157,04
Ford	Explorer	B/PHEV	8,9 - 12			202 - 273
Ford	EXPLORER OVC-HEV WUJ	B/E	10,4		21,9	237
Ford	FOCUS 4 vr, 5 vr, karavan (114 KW) DEH	B	5,177 - 6,330			116,90 - 142,96
Ford	FOCUS 4 vr, 5 vr, karavan (84,6 KW) DEH	D	4,698 - 5,841			123,18 - 153,17
Ford	FOCUS 4 vr, 5 vr, karavan (90.50 KW) DEH	B	7,020 - 7,968			159,00 - 180,00
Ford	FOCUS HEV 4 vr, 5 vr, karavan (91,90 KW) DEH	B	7,054 - 8,358			115,52 - 136,85
Ford	FOCUS, 4 vr, 5 vr, karavan (206 KW) DEH	B	7,836 - 8,267			179,57 - 189,47
Ford	KUGA (110,60 KW) DFK	B	6,477 - 7,044			147,00 - 159,94
Ford	KUGA (133,80 KW) DFK	B	7,551 - 8,203			179,86 - 191,62
Ford	KUGA (88 KW) DFK	D	4,675 - 5,252			122,51 - 137,65
Ford	KUGA (88,30 KW) DFK	D	5,911 - 6,476			154,87 - 169,73
Ford	Kuga 1.5	B	6,4 - 8,2			145 - 155
Ford	Kuga 2.5 FHEV	B/H	5,5 - 8,3			122 - 134
Ford	KUGA HEV (112 KW) DFK	B	5,714 - 6,324			130,89 - 144,89
Ford	KUGA OVC-HEC (112 KW) DFK	B/E	5,300 - 6,200		14,4 - 15,9	119 - 140
Ford	Kuga PHEV	B/PHEV	6,6 - 7,2			22
Ford	Mustang	B	11,2 - 12,4			256 - 284
Ford	MUSTANG MACH-E LSK	E			17,3 - 21,2	
Ford	PUMA (147 KW) J2K	B	6,560 - 6,845			148,66 - 154,98
Ford	PUMA (69,9 KW) J2K	B	5,740 - 6,631			129,69 - 149,77
Ford	PUMA (91,90 KW) J2K	B	5,919 - 6,565			134,00 - 148,51
Ford	Puma 1.0	B	5,2-8,0			122 - 130
Ford	Puma Gen-e	E	-			-
Ford	PUMA HEV (114 KW) J2K	B	5,534 - 6,298			125,08 - 142,39
Ford	PUMA HEV (91,90 KW) J2K	B	5,260 - 5,992			118,83 - 135,34
Ford	Ranger	D	8,1 - 12,3			213 - 320
Ford	RANGER (125 KW) 2AB	D	8,656 - 11,962			215,24 - 313,66

Ford	RANGER (150,80 KW) 2AB	D	8,165 - 12,971			225,83 - 340,04
Ford	RANGER (154,50 KW) 2AB	D	10,596			278,06
Ford	RANGER (177 KW) 2AB	D	9,997 - 10,593			261,97 - 277,28
Ford	RANGER (215 KW) 2AB	B	13,829			315
Ford	S-MAX/GALAXY HEV (110 KW) WAH6	B	6,355 - 6,689			145,57 - 153,18
Ford	Tourneo Connect	B	4,8 - 7,1			126 - 188
Ford	TOURNEO CONNECT (55 KW) SK	D	4,577 - 5,408			120,00 - 141,80
Ford	TOURNEO CONNECT (75 KW) SK	D	4,598 - 5,538			120,40 - 145,20
Ford	TOURNEO CONNECT (84 KW) SK	B	6,325 - 7,512			143,50 - 170,40
Ford	TOURNEO CONNECT (90 KW) SK	D	4,894 - 5,747			128,30 - 150,70
Ford	Tourneo Courier	B	4,7 - 6,1			118 - 158
Ford	TOURNEO CUSTO HEV (110,3 KW) FAC	D	5,780 - 10,604			151,58 - 277,91
Ford	TOURNEO CUSTOM (110,3 KW) FAC	D	5,979 - 11,839			156,80 - 310,45
Ford	TOURNEO CUSTOM (125 KW) FAC	D	6,616 - 9,674			159,33 - 263,26
Ford	TOURNEO CUSTOM (77,3 KW) FAC	D	5,979 - 10,743			156,80 - 281,90
Ford	TOURNEO CUSTOM (95,6 KW) FAC	D	5,979 - 11,839			156,80 - 310,45
Ford	TOURNEO CUSTOM HEV (77,3 KW) FAC	D	5,780 - 10,604			151,58 - 277,91
Ford	TOURNEO CUSTOM HEV (95,6 KW) FAC	D	5,780 - 10,604			151,58 - 277,91
Ford	TOURNEO CUSTOM OVC-HEV (61,5 KW) FAC	B	9,981 - 11,450			224,52 - 259,76
Ford	Transit	D	6,3 - 12,3			165 - 362
Ford	Transit	D/mHE V	6,2 - 11,6			162 - 329
Ford	TRANSIT (121,30 KW) FCD	D	-			-
Ford	TRANSIT (125 KW) FCD	D	6,305 - 13,045			165,22 - 321,94
Ford	TRANSIT (135 KW/100 KW u 30 minuta) FCD	E			25,1 - 59,3	
Ford	TRANSIT (198 KW/100 KW u 30 minuta) FCD	E			25,1 - 59,3	
Ford	TRANSIT (77,3 KW) FCD	D	6,719 - 12,725			175,95 - 333,50
Ford	TRANSIT (95,6 KW) FCD	D	6,305 - 13,045			165,22 - 341,98
Ford	Transit Courier	B	4,8 - 6,2			119 - 162
Ford	Transit Custom	D	5,9 - 11,9			155 - 312
Ford	Transit Custom	D/mHE V	5,8 - 10,8			152 - 284
Ford	TRANSIT CUSTOM (125 KW) FCC	D	5,946 - 12,123			155,79 - 312,00
Ford	TRANSIT CUSTOM (77,3 KW) FCC	D	5,946 - 11,119			155,79 - 291,47
Ford	TRANSIT CUSTOM (95,6 KW) FCC	D	5,946 - 12,123			155,79 - 291,47
Ford	TRANSIT CUSTOM HEV (125 KW) FCC	D	5,802 - 11,450			152,01 - 284,64
Ford	TRANSIT CUSTOM HEV (95,6 KW) FCC	D	5,802 - 10,860			152,01 - 284,64
Ford	TRANSIT CUSTOM OVC-HEV (61,5 KW) FCC	B	9,578 - 11,450			217,10 - 259,76
Ford	Transit Custom PHEV	B/PHEV	2,9-3,8			65 - 86
Ford	TRANSIT HEV (125 KW) FCD	D	6,208 - 11,920			162,66 - 312,47
Ford	TRANSIT HEV (95,6 KW) FCD	D	6,208 - 11,920			162,66 - 312,47

FORTHING	T5 EVO	B	6.9L			162
FORTHING	U TOUR	B	7.1L			175
GEELY	CITYRAY G426	B	6,3	-	-	149
GEELY	COOLRAY SX11	B	6,1	-	-	145
GEELY	GEELY / STARRAY EM-i / PHEV P145	H	6,2	-	14,7	140
GEELY	GEELY / STARRAY EM-i / PHEV P145	H	6,2	-	14,7	140
GEELY	GEELY / STARRAY EM-i / PHEV P145	H	6,2	-	18,3	140
GEELY	GEELY EX5 / BEV / AUT. E245	E	-	-	15,1	-
GEELY	GEELY EX5 / BEV / AUT. E245	E	-	-	15,2	-
GEELY	GEELY EX5 / BEV / AUT. E245	E	-	-	15,9	-
GEELY	GEELY EX5 / BEV / AUT. E245	E	-	-	15	-
GEELY	GEELY EX5 / BEV / AUT. E245	E	-	-	15,3	-
GEELY	GEELY EX5 / BEV / AUT. E245	E	-	-	15,6	-
GEELY	GEELY EX5 / BEV / AUT. E245	E	-	-	16,2	-
GEELY	GEELY EX5 / BEV / AUT. E245	E	-	-	15,8	-
GEELY	GEELY EX5 / BEV / AUT. E245	E	-	-	16,4	-
GEELY	GEELY EX5 / BEV / AUT. E245	E	-	-	15,1	-
GEELY	GEELY EX5 / BEV / AUT. E245	E	-	-	15,2	-
GEELY	GEELY EX5 / BEV / AUT. E245	E	-	-	15,9	-
GEELY	GEELY EX5 / BEV / AUT. E245	E	-	-	15	-
GEELY	GEELY EX5 / BEV / AUT. E245	E	-	-	16,4	-
GEELY	GEELY EX5 / BEV / AUT. E245	E	-	-	15,6	-
GEELY	GEELY EX5 / BEV / AUT. E245	E	-	-	16,2	-
GEELY	GEELY EX5 / BEV / AUT. E245	E	-	-	15,8	-
GEELY	GEELY EX5 / BEV / AUT. E245	E	-	-	16,4	-
GEELY	STARRAY 4x4 FX11	B	8,3	-	-	192
GEELY	STARRAY FX11	B	6,8	-	-	158
Honda	Civic 2.0 FULL HYBRID Advance	H	5			114
Honda	Civic 2.0 FULL HYBRID Advance 26YM	H	5			114
Honda	Civic 2.0 FULL HYBRID Elegance	H	4,7			108
Honda	Civic 2.0 FULL HYBRID Elegance 26YM	H	4,7			108
Honda	Civic 2.0 FULL HYBRID Sport	H	5			113
Honda	Civic 2.0 FULL HYBRID Sport 26YM	H	5			113
Honda	CR-V 2.0 FULL HYBRID 2WD Elegance 25YM	H	5,9			135
Honda	CR-V 2.0 FULL HYBRID 2WD Elegance 26YM	H	5,9			135
Honda	CR-V 2.0 FULL HYBRID 4WD Advance 25YM	H	6,7			151
Honda	CR-V 2.0 FULL HYBRID 4WD Advance 26YM	H	6,7			151
Honda	CR-V 2.0 FULL HYBRID 4WD Elegance 25YM	H	6,7			151
Honda	CR-V 2.0 FULL HYBRID 4WD Elegance 26YM	H	6,7			151

Honda	CR-V 2.0 PHEV Advance Tech	H	0,8			19
Honda	CR-V 2.0 PHEV Advance Tech 25YM	H	2,6			58
Honda	CR-V 2.0 PHEV Advance Tech 26YM	H	2,6			60
Honda	CR-V 2.0 PHEV Elegance Tech 26YM	H	2,6			58
Honda	e:Ny1 FULL ELECTRIC Advance	E			18,2	
Honda	e:Ny1 FULL ELECTRIC Elegance	E			18,2	
Honda	HR-V 1,5 HYBRID Advance	H	5,4			122
Honda	HR-V 1,5 HYBRID Advance 25YM	H	5,4			122
Honda	HR-V 1,5 HYBRID Advance 26YM	H	5,4			122
Honda	HR-V 1,5 HYBRID Advance Sport 26YM	H	5,4			122
Honda	HR-V 1,5 HYBRID Advance Style 25YM	H	5,4			122
Honda	HR-V 1,5 HYBRID Advance Style 26YM	H	5,4			122
Honda	HR-V 1,5 HYBRID Advance Style Plus 25YM	H	5,4			122
Honda	HR-V 1,5 HYBRID Advance Style Plus 26YM	H	5,4			122
Honda	HR-V 1,5 HYBRID Elegance 25YM	H	5,4			122
Honda	HR-V 1,5 HYBRID Elegance 26YM	H	5,4			122
Honda	Jazz 1,5 FULL HYBRID Advance 24YM	H	4,6			104
Honda	Jazz 1,5 FULL HYBRID Advance 26YM	H	4,6			105
Honda	Jazz 1,5 FULL HYBRID Advance Sport 24YM	H	4,7			106
Honda	Jazz 1,5 FULL HYBRID Advance Sport 26YM	H	4,7			106
Honda	Jazz 1,5 FULL HYBRID Elegance 24YM	H	4,5			102
Honda	Jazz 1,5 FULL HYBRID Elegance 26YM	H	4,5			102
Honda	Jazz Crosstar 1,5 FULL HYBRID Advance 24YM	H	4,8			108
Honda	Jazz Crosstar 1,5 FULL HYBRID Advance 26YM	H	4,8			108
Honda	Prelude	H	5,2			117
Honda	ZR-V 2.0 FULL HYBRID Advance	H	5,8			132
Honda	ZR-V 2.0 FULL HYBRID Advance 26YM	H	5,8			132
Honda	ZR-V 2.0 FULL HYBRID Elegance	H	5,7			130
Honda	ZR-V 2.0 FULL HYBRID Elegance 26YM	H	5,7			130
Honda	ZR-V 2.0 FULL HYBRID Sport	H	5,8			131
Honda	ZR-V 2.0 FULL HYBRID Sport 26YM	H	5,8			131
Honda	NSX 3,5*	H	10,0			228
Hyundai	Bayon 1.0 TGDİ 74 kW ISG 6MT Ručni, 2WD kar., 4v	B			4,8 - 5,1	124 - 125
Hyundai	Bayon 1.0 TGDİ 74 kW ISG 7DCT Automatski, 2WD kar., 4v	B			4,8	124
Hyundai	Bayon 1.2 MPI 58 kW ISG 5MT Ručni, 2WD kar., 4v	B			5,2	127 - 129
Hyundai	i10 (49,3 KW) AC3	B	4,844 - 6,209			110,00 - 138,00
Hyundai	i10 (61,8 KW) AC3	B	5,147 - 6,209			121,00 - 141,00
Hyundai	i10 (73,6 KW) AC3	B	5,418 - 5,461			123,00 - 124,00
Hyundai	i10 1.0 MPI 46,3 kW 5MT Ručni, 2WD lim., 4v	B			4,5 - 4,8	114 - 119

Hyundai	i10 1.0 MPI 46,3 kW AMT Automatski, 2WD lim., 4v	B			4,5 - 4,8	114 - 119
Hyundai	i10 1.2 MPI 58,79 kW 5MT Ručni, 2WD lim., 4v	B			4,8	119 - 124
Hyundai	i10 1.2 MPI 58,79 kW AMT Automatski, 2WD lim., 4v	B			4,8	119 - 124
Hyundai	i20 1.0 T-GDi 74 kW ISG 6MT Ručni, 2WD lim., 4v	B			4,8	119
Hyundai	i20 1.0 T-GDi 74 kW ISG 7DCT Automatski, 2WD lim., 4v	B			4,8	121
Hyundai	i20 1.2 MPI 58.79 kW ISG 5MT Ručni, 2WD lim., 4v	B			5,5	119
Hyundai	i20 N (150 KW) BC3	B	6,976			158
Hyundai	i20/Bayon (61,8 KW) BC3	B	5,162 - 5,874			117,00 - 133,00
Hyundai	i20/Bayon (73,6 KW) BC3	B	6,160 - 7,149			138,95 - 150,00
Hyundai	i20/Bayon (88,3 KW) BC3	B	5,064 - 5,514			125,08 - 142,00
Hyundai	i30 1.0 TGDl 84,6 kW ISG 6MT Ručni, 2WD kar., 4v	B			6,2	124
Hyundai	i30 1.0 TGDl 84,6 kW ISG 6MT Ručni, 2WD lim., 5v	B			6,2	128
Hyundai	i30 1.6 TGDl 110 KW ISG 7DCT Automatski, 2WD kar., 4v	B			6,3	126
Hyundai	i30 1.6 TGDl 110 KW ISG 7DCT Automatski, 2WD lim., 5v	B			6,3	139
Hyundai	i30 5vr, karavan (117,5 KW) HEV PDE	B	5,581 - 6,600			125,70 - 149,00
Hyundai	i30 5vr, karavan (80,9 KW) PDE	B	6,020 - 6,752			136,50 - 153,20
Hyundai	i30 5vr, karavan (88,3 KW) HEV PDE	B	5,300 - 6,193			115,52 - 136,85
Hyundai	i30 5vr, karavan (88,3 KW) PDE	B	5,431 - 6,367			119,90 - 128,30
Hyundai	i30 N (184 KW) PDE	B	7,676			174,5
Hyundai	i30 N (206 KW) PDE	B	8,018			182,3
Hyundai	INSTER 42kWh Automatski, 2WD viš., 4v	E			-	-
Hyundai	INSTER 49kWh Automatski, 2WD viš., 4v	E			-	-
Hyundai	IONIQ5 (sprijeda 53,1 kw, straga 119,5 kw/sprijeda 18 KW najveća snaga u 30 min, straga 42 KW najveća snaga u 30 min NE	E			18,1	
Hyundai	IONIQ5 (sprijeda 70 KW, straga 154,6 kw/sprijeda 23 KW najveća snaga u 30 min, straga 53 KW najveća snaga u 30 min NE	E			17,6 - 20,0	
Hyundai	IONIQ5 (sprijeda 73,9 kw, straga 165,4 kw/sprijeda 25 KW najveća snaga u 30 min, straga 56 KW najveća snaga u 30 min NE	E			17,9 - 19,1	
Hyundai	IONIQ5 (straga 124,9 kw/straga 42 KW najveća snaga u 30 min NE	E			16,3	
Hyundai	IONIQ5 (straga 160 kw/straga 53 KW najveća snaga u 30 min NE	E			16,6 - 18,7	
Hyundai	IONIQ5 (straga 168,1 kw/straga 56 KW najveća snaga u 30 min NE	E			17,0 - 18,0	
Hyundai	IONIQ5 63 kWh 2WD Automatski, 2WD viš., 4v	E			-	-
Hyundai	IONIQ5 84 kWh 2WD Automatski, 2WD viš., 4v	E			-	-
Hyundai	IONIQ5 84 kWh 4WD Automatski, 4WD viš., 4v	E			-	-
Hyundai	IONIQ5 N (straga 175 kw/straga 303 KW najveća snaga u 30 min NE	E			21,2	
Hyundai	IONIQ6 (111,4 KW/37 KW najveća snaga u 30 min) CE	E			-	
Hyundai	IONIQ6 (168,1 KW/37 KW najveća snaga u 30 min) CE	E			-	
Hyundai	IONIQ6 (sprijeda 73,9 KW, straga 165,4 kw/sprijeda 25 KW najveća snaga u 30 min, straga 56 KW najveća snaga u 30 min CE	E			-	
Hyundai	IONIQ6 53 kWh RWD 111_151 Automatski, RWD lim., 4v	E			-	-
Hyundai	IONIQ6 77,4 kWh AWD 239_325 Automatski, RWD lim., 4v	E			-	-
Hyundai	IONIQ6 77,4 kWh RWD 168_228 Automatski, RWD lim., 4v	E			-	-
Hyundai	IONIQ9 160_218 Automatski, 2WD viš., 4v	E			-	-

Hyundai	IONIQ9 230_313 Automatski, 4WD viš., 4v	E			-	-
Hyundai	IONIQ9 320_435 Automatski, 4WD viš., 4v	E			-	-
Hyundai	KONA (145,6 kW) SX2	B	6,212 - 7,130			140,62 - 161,55
Hyundai	KONA (88,3 kW) SX2	B	5,661 - 6,475			128,40 - 146,55
Hyundai	Kona 1.0P TGDI 2WD 6MT Ručni, 2WD viš., 4v	B			5,5	131
Hyundai	Kona 1.6 T-GDI 180 ISG 7DCT 2WD Automatski, 2WD viš., 4v	B/ mild H			7	147
Hyundai	Kona 1.6 T-GDI 180 ISG 7DCT 4WD Automatski, 4WD viš., 4v	B			7	159
Hyundai	Kona 1.6P TGDI 2WD 6MT Ručni, 2WD viš., 4v	B			5,5	146
Hyundai	Kona 1.6P TGDI 2WD HP 7DCT Automatski, 2WD viš., 4v	B			5,5	144 - 152
Hyundai	KONA HEV (77,2 kW) SX2	B	4,544 - 4,765			103,11 - 108,13
Hyundai	KONA HEV (88,3 kW) SX2	B	5,445 - 5,891			123,40 - 133,55
Hyundai	Santa Fe 1.6 T PHEV 212 Kw 6AT 4WD Automatski, 4WD kar., 4v	B/H			1,63	90
Hyundai	TUCSON (110,1 kW) NX4e	B	6,602 - 7,816			149,76 - 159,00
Hyundai	TUCSON (115 kW) NX4e	B	7,467 - 8,768			169,40 - 199,00
Hyundai	TUCSON (85 kW) NX4e	D	5,148 - 6,242			134,90 - 145,75
Hyundai	Tucson 1.6P TGDI 2WD 176KW 6AT Automatski, 2WD viš., 4v	B			-	130
Hyundai	Tucson 1.6P TGDI 4WD 176KW 6AT Automatski, 4WD viš., 4v	B			-	144
Hyundai	Tucson 1.6P TGDI PHEV 176KW 2WD 6AT Automatski, 2WD viš., 4v	B/ mild H			6	31
Hyundai	Tucson 1.6T 150 6MT 2WD Ručni, 2WD viš., 4v	B			-	161 - 165
Hyundai	Tucson 1.6T 150 7DcT 2WD Automatski, 2WD viš., 4v	B				158
Hyundai	Tucson 1.6T 180 7DcT 4WD Automatski, 4WD viš., 4v	B			-	171
Hyundai	TUCSON HEV (100 kW) NX4e	D	4,846 - 6,031			126,90 - 153,90
Hyundai	TUCSON HEV (110,1 kW) NX4e	B	6,308 - 6,768			142,83 - 153,77
Hyundai	TUCSON HEV (132,4 kW) NX4e	B	5,503 - 7,164			125,00 - 155,57
Hyundai	TUCSON OVC-HEV (132,2 kW) NX4e	B/E	7,248			164,6
JEEP	Avenger ELEKTRO 115kW Altitude	E			15,4	0
JEEP	Avenger ELEKTRO 115kW Longitude	E			15,4	0
JEEP	Avenger ICE 1.2 100 MHEV AT Altitude	B	5			114
JEEP	Avenger ICE 1.2 100 MHEV AT Longitude	B	4,9			111
JEEP	Avenger ICE 1.2 100 MT Altitude	B	5,9			132
JEEP	Avenger ICE 1.2 100 MT Longitude	B	5,7			129
JEEP	Avenger ICE 1.2 145 MHEV AT EAWD The North Face	B	5,4			124
JEEP	Avenger ICE 1.2 145 MHEV AT EAWD Upland	B	5,4			124
JEEP	Compass 1.2 145 MHEV AT Altitude	B	5,6			127
JEEP	Compass 1.2 145 MHEV AT First Edition	B	5,6			128
KGM	ACTYON / 1.5 / AUT. CWJ	B	8,525	-	-	193,6
KGM	ACTYON / 1.5 / AWD AUT. CWJ	B	9,027	-	-	205
KGM	ACTYON / 1.5 / HEV CWJ	B	6,086	-	-	138
KGM	ACTYON / 1.5 / HEV CWJ	B	5,91	-	-	134

KGM	ACTYON / 1.5 CWJ	B	7,955	-	-	180,7
KGM	KORANDO / 1.5 / 4WD / AUT. CWN	B	8,745	-	-	199
KGM	KORANDO / 1.5 / 4WD / AUT. CWN	B	8,744	-	-	199
KGM	KORANDO / 1.5 / 4WD CWN	B	8,238	-	-	187
KGM	KORANDO / 1.5 / 4WD CWN	B	8,239	-	-	187
KGM	KORANDO / 1.5 / AUT. CWN	B	8,101	-	-	184
KGM	KORANDO / 1.5 / AUT. CWN	B	8,102	-	-	184
KGM	KORANDO / 1.5 CWN	B	7,578	-	-	172
KGM	KORANDO / 1.5 CWN	B	7,706	-	-	176
KGM	KORANDO / 1.5 CWN	B	7,576	-	-	172
KGM	KORANDO / 1.5 CWN	B	7,75	-	-	176
KGM	MUSSO / 2.2 / TD / AUT. QK	D	8,1-8,5	-	-	212-223
KGM	MUSSO / 2.2 / TD / AUT. QK	D	8,8-9,1	-	-	231-238
KGM	MUSSO / 2.2 / TD / AUT. QK	D	8,774	-	-	230
KGM	MUSSO / 2.2 / TD / AUT. QK	D	8,627	-	-	226
KGM	MUSSO / 2.2 / TD / AUT. QK	D	9-9,3	-	-	236-243
KGM	MUSSO / 2.2 / TD / AUT. QK	D	8,966	-	-	235
KGM	MUSSO / 2.2 / TD / AUT. QK	D	9,384	-	-	246
KGM	MUSSO / 2.2 / TD / AUT. QK	D	9,073	-	-	238
KGM	MUSSO / 2.2 / TD QK	D	8,1-8,5	-	-	212-223
KGM	MUSSO / 2.2 / TD QK	D	8,253	-	-	216
KGM	MUSSO / 2.2 / TD QK	D	8,8-9,1	-	-	231-238
KGM	MUSSO / 2.2 / TD QK	D	8,364	-	-	219
KGM	MUSSO / 2.2 / TD QK	D	9-9,3	-	-	236-243
KGM	MUSSO / 2.2 / TD QK	D	8,897	-	-	233
KGM	MUSSO / 2.2 / TD QK	D	8,665	-	-	227
KGM	REXTON / 2.2 / TD / AUT YK	D	7,8-8,4	-	-	205-219
KGM	REXTON / 2.2 / TD / AUT YK	D	8,1-8,7	-	-	211-229
KGM	REXTON / 2.2 / TD / AUT YK	D	7,7-8,2	-	-	201-216
KGM	REXTON / 2.2 / TD / AUT YK	D	8-8,5	-	-	209-220
KGM	REXTON / 2.2 / TD / AUT YK	D	7,8-8,4	-	-	205-219
KGM	REXTON / 2.2 / TD / AUT YK	D	8,1-8,7	-	-	211-229
KGM	REXTON / 2.2 / TD / AUT YK	D	7,7-8,2	-	-	201-216
KGM	REXTON / 2.2 / TD / AUT YK	D	8-8,5	-	-	209-220
KGM	TIVOLI 1.5 / 2WD / A/T XK	B	7,762	-	-	176,2
KGM	TIVOLI 1.5 / 2WD / M/T XK	B	7,137	-	-	162
KGM	TIVOLI 1.5 / 2WD / M/T XK	B	7,001	-	-	159
KGM	TIVOLI 1.5 / 2WD / M/T XK	B	7,001	-	-	159
KGM	TIVOLI 1.5 / 4WD / A/T XK	B	8,435	-	-	192

KGM	TIVOLI 1.5 / 4WD / M/T XK	B	7,659	-	-	174
KGM	TORRES / 1.5 / AUT. CWJ	B	8,523	-	-	193,6
KGM	TORRES / 1.5 / AWD AUT. CWJ	B	9,012	-	-	205
KGM	TORRES / 1.5 / HEV CWJ	B	6,025	-	-	136,6
KGM	TORRES / 1.5 / HEV CWJ	B	5,856	-	-	132,8
KGM	TORRES / 1.5 / HEV CWJ	B	6,13	-	-	139,23
KGM	TORRES / 1.5 CWJ	B	7,912	-	-	179,7
KGM	TORRES / EVX / 2WD UK	E	-	-	18,65	-
KGM	TORRES / EVX / 2WD UK	E	-	-	18,65	-
Kia	E - NIRO / 150 SG2	E	-	-	16,2	-
Kia	E - NIRO / 150 SG2	E	-	-	16,2	-
Kia	EV3 / LONG RANGE / 2WD SV1	E	-	-	15-16	-
Kia	EV3 / STANDARD RANGE / 2WD SV1	E	-	-	15-16	-
Kia	EV4 / LONG RANGE / 2WD SZ1e	E	-	-	14,6	-
Kia	EV4 / LONG RANGE / 2WD SZ1e	E	-	-	15,5	-
Kia	EV4 / LONG RANGE / 2WD SZ1e	E	-	-	15,8	-
Kia	EV4 / STANDARD RANGE / 2WD SZ1e	E	-	-	14,7	-
Kia	EV4 / STANDARD RANGE / 2WD SZ1e	E	-	-	15,3	-
Kia	EV6 / LONG RANGE / 2WD CV	E	-	-	15,9	-
Kia	EV6 / LONG RANGE / 2WD CV	E	-	-	16,9	-
Kia	EV6 / LONG RANGE / AWD CV	E	-	-	17	-
Kia	EV6 / LONG RANGE / AWD CV	E	-	-	17,7	-
Kia	EV6 / LONG RANGE / AWD CV	E	-	-	20,9	-
Kia	EV6 / STANDARD RANGE / 2WD CV	E	-	-	16,4	-
Kia	EV9 / AWD / 283 kW MV1	E	-	-	22,3	-
Kia	EV9 / AWD / 283 kW MV1	E	-	-	22,8	-
Kia	EV9 / AWD / 283 kW MV1	E	-	-	22,3	-
Kia	EV9 / AWD / 283 kW MV1	E	-	-	22,8	-
Kia	EV9 / AWD / 283 kW MV1	E	-	-	22,8	-
Kia	EV9 / AWD / 283 kW MV1	E	-	-	22,8	-
Kia	EV9 / AWD / 283 kW MV1	E	-	-	21,7	-
Kia	EV9 / AWD / 283 kW MV1	E	-	-	22,2	-
Kia	EV9 / AWD / 283 kW MV1	E	-	-	21,7	-
Kia	EV9 / AWD / 283 kW MV1	E	-	-	22,2	-
Kia	EV9 / AWD / 283 kW MV1	E	-	-	22,2	-
Kia	EV9 / RWD / 150 kW MV1	E	-	-	20,2	-
Kia	EV9 / RWD / 150 kW MV1	E	-	-	20,4	-
Kia	EV9 GT / AWD / 283 kW MV1	E	-	-	22,2	-
Kia	NIRO / 1.6 HEV / AUT. SG2	H	4,5	-	-	102,4

Kia	SPORTAGE / 1.6 / HEV / AUT NQ5e	B	5,507	-	-	125
Kia	SPORTAGE / 1.6 / HEV / AUT NQ5e	B	5,507	-	-	125
Kia	SPORTAGE / 1.6 / HEV / AUT NQ5e	B	5,478	-	-	124
Kia	SPORTAGE / 1.6 / HEV / AUT NQ5e	B	5,478	-	-	124
Kia	SPORTAGE / 1.6 / HEV / AWD / AUT NQ5e	B	6,167	-	-	140
Kia	SPORTAGE / 1.6 / HEV / AWD / AUT NQ5e	B	6,167	-	-	140
Kia	SPORTAGE / 1.6 / HEV / AWD / AUT NQ5e	B	6,14	-	-	139
Kia	SPORTAGE / 1.6 / HEV / AWD / AUT NQ5e	B	6,14	-	-	139
Kia	SPORTAGE / 1.6 / PHEV / AUT NQ5e	H	5,897	-	10,7	66,73
Kia	SPORTAGE / 1.6 / PHEV / AUT NQ5e	H	5,897	-	10,7	66,73
Kia	SPORTAGE / 1.6 / PHEV / AWD / AUT NQ5e	H	6,56	-	18,1	25,06
Kia	SPORTAGE / 1.6 / PHEV / AWD / AUT NQ5e	H	6,56	-	18,1	25,06
Kia	SPORTAGE / 1.6 / PHEV / AWD / AUT NQ5e	H	6,298	-	11	75,9
Kia	SPORTAGE / 1.6 / PHEV / AWD / AUT NQ5e	H	6,298	-	11	75,9
Kia	SPORTAGE / 1.6 / TD / AUT NQ5e	D	5,5	-	-	143,89
Kia	SPORTAGE / 1.6 / TD / AUT NQ5e	D	5,5	-	-	143,89
Kia	SPORTAGE / 1.6 / TD / MHEV / AUT NQ5e	D	5,132	-	-	134,19
Kia	SPORTAGE / 1.6 / TD / MHEV / AUT NQ5e	D	5,132	-	-	134,19
Kia	SPORTAGE / 1.6 / TD / MHEV NQ5e	D	4,947	-	-	129,41
Kia	SPORTAGE / 1.6 / TD / MHEV NQ5e	D	4,947	-	-	129,41
Kia	SPORTAGE / 1.6 / TD NQ5e	D	5,303	-	-	138,89
Kia	SPORTAGE / 1.6 / TD NQ5e	D	5,303	-	-	138,89
Kia	SPORTAGE / 1.6 NQ5e	B	7,069	-	-	160,12
Kia	SPORTAGE / 1.6 NQ5e	B	7,069	-	-	160,12
Kia	STONIC / 1.0 / T / AUT. YB	B	5,443	-	-	123,4
Kia	STONIC / 1.0 / T / AUT. YB	B	5,9	-	-	135
Kia	STONIC / 1.0 / T / MHEV / YB	B	5,244	-	-	119
Kia	STONIC / 1.0 / T / MHEV / YB	B	5,244	-	-	119
Kia	STONIC / 1.0 / T / MHEV / AUT. YB	B	5,225	-	-	118,4
Kia	STONIC / 1.0 / T / MHEV / AUT. YB	B	5,6	-	-	129
Kia	STONIC / 1.0 / T / YB	B	5,381	-	-	122
Kia	STONIC / 1.0 / T / YB	B	5,381	-	-	122
Kia	STONIC / 1.2 / YB	B	5,654	-	-	127,55
Kia	XCEED / 1.0 / MHEV / AUT. CD	B	5,997	-	-	135,4
Kia	XCEED / 1.0 / MHEV CD	B	5,932	-	-	134,1
Kia	XCEED / 1.0 / T CD	B	5,991	-	-	135,4
Kia	XCEED / 1.6 / T / AUT. CD	B	6,412	-	-	145,5
Kia	XCEED / 1.6 / T / AUT. CD	B	6,412	-	-	145,5
Leapmotor	B10 DESIGN 67,1 kWh 217 KS	E	0		17,3	0

Leapmotor	B10 STYLE 56,2 kWh 217 KS	E	0		17,2	0
Leapmotor	B10 STYLE 67,1 kWh 217 KS	E	0		17,3	0
Leapmotor	C10 AWD DESIGN 81,9 kWh 598 KS	E	0		20,9	0
Leapmotor	C10 DESIGN 69,9 kWh 217 KS	E	0		19,9	0
Leapmotor	C10 DESIGN 81,9 kWh 292 KS	E	0		18	0
Leapmotor	C10 DESIGN PHEV 215 KS	B	0,4		19	10
Leapmotor	C10 STYLE 69,9 kWh 217 KS	E	0		19,9	0
Leapmotor	C10 STYLE PHEV 215 KS	B	0,4		19	10
Leapmotor	T03 DESIGN 37,3 kWh 95 KS	E	0		16,3	0
LEXUS	LBX COOL ADVANCED AWD	HEV	4,8			110
LEXUS	LBX COOL ADVANCED FWD	HEV	4,6			104
LEXUS	LBX COOL FWD	HEV	4,6			103
LEXUS	LBX COOL PREMIUM AWD	HEV	4,8			109
LEXUS	LBX COOL PREMIUM FWD	HEV	4,6			103
LEXUS	LBX COOL TECH AWD	HEV	4,8			109
LEXUS	LBX COOL TECH FWD	HEV	4,6			103
LEXUS	LBX ELEGANT ADVANCED AWD	HEV	4,8			109
LEXUS	LBX ELEGANT ADVANCED FWD	HEV	4,5			103
LEXUS	LBX ELEGANT FWD	HEV	4,5			103
LEXUS	LBX ELEGANT PREMIUM AWD	HEV	4,8			109
LEXUS	LBX ELEGANT PREMIUM FWD	HEV	4,5			103
LEXUS	LBX ELEGANT TECH FWD	HEV	4,5			103
LEXUS	LBX EMOTION ADVANCED AWD	HEV	4,8			109
LEXUS	LBX EMOTION ADVANCED FWD	HEV	4,6			103
LEXUS	LBX EMOTION FWD	HEV	4,5			103
LEXUS	LBX EMOTION PREMIUM AWD	HEV	4,8			109
LEXUS	LBX EMOTION PREMIUM FWD	HEV	4,6			103
LEXUS	LBX EMOTION TECH FWD	HEV	4,5			103
LEXUS	LBX FWD	HEV	4,5			102
LEXUS	LBX REALX FWD	HEV	4,6			103
LEXUS	LBX RELAX ADVANCED AWD	HEV	4,8			110
LEXUS	LBX RELAX ADVANCED FWD	HEV	4,6			104
LEXUS	LBX RELAX PREMIUM AWD	HEV	4,8			109
LEXUS	LBX RELAX PREMIUM FWD	HEV	4,6			103
LEXUS	LBX RELAX TECH AWD	HEV	4,8			109
LEXUS	LBX RELAX TECH FWD	HEV	4,6			103
LEXUS	LM HEV LUXURY 4S	HEV	8			163
LEXUS	LM HEV LUXURY 7S	HEV	8			163
LEXUS	NX HEV BUSINESS AWD	HEV	6			135

LEXUS	NX HEV BUSINESS FWD	HEV	5,7			129
LEXUS	NX HEV COMFORT AWD	HEV	6			135
LEXUS	NX HEV COMFORT FWD	HEV	5,7			129
LEXUS	NX HEV EXECUTIVE AWD	HEV	6			136
LEXUS	NX HEV EXECUTIVE FWD	HEV	5,7			129
LEXUS	NX HEV F SPORT AWD	HEV	6,3			143
LEXUS	NX HEV F SPORT DIGITAL AWD	HEV	6,3			143
LEXUS	NX HEV F SPORT PANOROF AWD	HEV	6,4			144
LEXUS	NX HEV LUXURY AWD	HEV	6,3			144
LEXUS	NX HEV LUXURY FWD	HEV	5,8			132
LEXUS	NX HEV LUXURY PANOROF AWD	HEV	6,4			145
LEXUS	NX PHEV EXECUTIVE	PHEV	6,3			65
LEXUS	NX PHEV F SPORT	PHEV	6,7			66
LEXUS	NX PHEV F SPORT PANROOF	PHEV	6,7			72
LEXUS	NX PHEV LUXURY	PHEV	6,7			72
LEXUS	NX PHEV LUXURY PANROOF	PHEV	6,8			74
LEXUS	RX HEV BUSINESS	HEV	6,3			143
LEXUS	RX HEV COMFORT	HEV	6,3			143
LEXUS	RX HEV EXECUTIVE	HEV	6,3			143
LEXUS	RX HEV F SPORT DESIGN	HEV	6,3			143
LEXUS	RX HEV LUXURY	HEV	6,4			145
LEXUS	RX PHEV BUSINESS	PHEV	6,5			75
LEXUS	RX PHEV EXECUTIVE	PHEV	6,5			75
LEXUS	RX PHEV F SPORT DESIGN	PHEV	6,5			75
LEXUS	RX PHEV LUXURY	PHEV	6,5			75
LEXUS	UX HEV F SPORT DESIGN AWD	HEV	6			126
LEXUS	UX HEV F SPORT DESIGN BITONE AWD	HEV	6			126
LEXUS	UX HEV F SPORT DESIGN BITONE FWD	HEV	5,6			117
LEXUS	UX HEV F SPORT DESIGN FWD	HEV	5,6			117
LEXUS	UX HEV F SPORT PREMIUM AWD	HEV	6			128
LEXUS	UX HEV LUXURY FWD	HEV	5,6			118
LEXUS	UX HEV STYLE AWD	HEV	5,9			125
LEXUS	UX HEV STYLE FWD	HEV	5,5			116
LYNK&CO	LYNK AND CO 01 PHEV / AUT CX11	H	6,4	-	13,8	138
LYNK&CO	LYNK AND CO 01 PHEV / AUT CX11	H	6,4	-	13,8	138
LYNK&CO	LYNK AND CO 01 PHEV / AUT CX11	H	6,4	-	13,8	138
LYNK&CO	LYNK AND CO 01 PHEV / AUT CX11	H	6,4	-	13,8	138
LYNK&CO	LYNK AND CO 01 PHEV / AUT CX11	H	6,4	-	13,8	138
LYNK&CO	LYNK AND CO 01 PHEV / AUT CX11	H	6,4	-	13,8	138

LYNK&CO	LYNK AND CO 02 / BEV / AUT. E335	E	-	-	16,4	-
LYNK&CO	LYNK AND CO 02 / BEV / AUT. E335	E	-	-	17,1	-
LYNK&CO	LYNK AND CO 02 / BEV / AUT. E335	E	-	-	17,6	-
LYNK&CO	LYNK AND CO 02 / BEV / AUT. E335	E	-	-	16,4	-
LYNK&CO	LYNK AND CO 02 / BEV / AUT. E335	E	-	-	17,6	-
LYNK&CO	LYNK AND CO 02 / BEV / AUT. E335	E	-	-	16,4	-
LYNK&CO	LYNK AND CO 02 / BEV / AUT. E335	E	-	-	17,1	-
LYNK&CO	LYNK AND CO 02 / BEV / AUT. E335	E	-	-	17,6	-
LYNK&CO	LYNK AND CO 02 / BEV / AUT. E335	E	-	-	16,4	-
LYNK&CO	LYNK AND CO 02 / BEV / AUT. E335	E	-	-	17,6	-
LYNK&CO	LYNK AND CO 08 DX11 / PHEV / AUT. DX11	H	6,5	-	18,5	149
LYNK&CO	LYNK AND CO 08 DX11 / PHEV / AUT. DX11	H	6,5	-	18,5	149
Mazda	2025 MAZDA CX-60 2.5L e-SKYACTIV PHEV E.L./T./H. KH01	H	---		23	32
Mazda	2025 MAZDA CX-60 2.5L e-SKYACTIV PHEV E.L./T./H.+ KH01	H	---		23,1	33
Mazda	2025 MAZDA CX-60 2.5L e-SKYACTIV PHEV P.L. KH01	H	---		22,7	31
Mazda	2025 MAZDA CX-60 3.3L e-SKYACTIV D 200hp +PANO KH01	H	5,1			132
Mazda	2025 MAZDA CX-60 3.3L e-SKYACTIV D 200hp E.L. KH01	H	5			129
Mazda	2025 MAZDA CX-60 3.3L e-SKYACTIV D 200hp E.L./P.M./T./H KH01	H	5			130
Mazda	2025 MAZDA CX-60 3.3L e-SKYACTIV D 200hp EL./T./H. KH01	H	5,1			131
Mazda	2025 MAZDA CX-60 3.3L e-SKYACTIV D 200hp T./H.+ KH01	H	5,1			133
Mazda	2025 MAZDA CX-60 3.3L e-SKYACTIV D 254hp E.L. KH01	H	5,4			139
Mazda	2025 MAZDA CX-60 3.3L e-SKYACTIV D 254hp E.L./H./T. KH01	H	5,4			140
Mazda	2025 MAZDA CX-60 3.3L e-SKYACTIV D 254hp E.L./H./T.+ KH01	H	5,5			141
Mazda	2025 MAZDA CX-60 3.3L e-SKYACTIV D 254hp E.L./H./T.++ KH01	H	5,5			142
Mazda	2026 Mazda CX-60 2.5L e-SKYACTIV PHEV H.G. KH01	H	3,8		14,4	87
Mazda	2026 Mazda CX-60 2.5L e-SKYACTIV PHEV L.G. KH01	H	3,8		14,4	85
Mazda	2026 Mazda CX-60 2.5L e-SKYACTIV PHEV M.G. KH01	H	3,8		14,4	86
Mazda	2026 Mazda CX-60 3.3L e-SKYACTIV D 200ps H.G. KH01	H	5,1			134
Mazda	2026 Mazda CX-60 3.3L e-SKYACTIV D 200ps M.G. KH01	H	5,1			133
Mazda	2026 Mazda CX-60 3.3L e-SKYACTIV D 200ps L.G. KH01	H	5,1			132
Mazda	2026 Mazda CX-60 3.3L e-SKYACTIV D 254ps H.G. KH01	H	5,3			139
Mazda	2026 Mazda CX-60 3.3L e-SKYACTIV D 254ps H.G.+ KH01	H	5,4			140
Mazda	2026 Mazda CX-60 3.3L e-SKYACTIV D 254ps L.G. KH01	H	5,2			137
Mazda	2026 Mazda CX-60 3.3L e-SKYACTIV D 254ps M.G. KH01	H	5,3			138
Mazda	2026 MAZDA CX-80 2.5L e-SKYACTIV PHEV H.G. KL01	H	4,1		14,7	92
Mazda	2026 MAZDA CX-80 2.5L e-SKYACTIV PHEV H.G.+ KL01	H	4,1		14,7	93
Mazda	2026 MAZDA CX-80 2.5L e-SKYACTIV PHEV L.G. KL01	H	4		14,6	90
Mazda	2026 MAZDA CX-80 2.5L e-SKYACTIV PHEV M.G. KL01	H	4		14,6	91
Mazda	2026 MAZDA CX-80 3.3L e-SKYACTIV D 254hp H.G. KL01	H	5,7			148

Mazda	2026 MAZDA CX-80 3.3L e-SKYACTIV D 254hp H.G.+ KL01	H	5,7		149
Mazda	2026 MAZDA CX-80 3.3L e-SKYACTIV D 254hp L.G. KL01	H	5,6		146
Mazda	2026 MAZDA CX-80 3.3L e-SKYACTIV D 254hp M.G. KL01	H	5,6		147
Mazda	MAZDA CX-30 G140 AT DM	H	6,5		147
Mazda	MAZDA CX-30 G140 DM	H	6		135
Mazda	MAZDA CX-30 X186 AT AWD DM	H	6,6		147
Mazda	MAZDA CX-30 X186 AT DM	H	6,2		139
Mazda	MAZDA CX-30 X186 AWD DM	H	6,2		138
Mazda	MAZDA CX-30 X186 DM	H	5,7		129
Mazda	MAZDA CX-5 G141 AT AWD H.G. KM01	H	7,5		169
Mazda	MAZDA CX-5 G141 AT AWD M.G. KM01	H	7,4		168
Mazda	MAZDA CX-5 G141 AT H.G. KM01	H	7		159
Mazda	MAZDA CX-5 G141 AT L.G. KM01	H	7		157
Mazda	MAZDA CX-5 G141 AT M.G. KM01	H	7		158
Mazda	Mazda CX-6e 5WGN EV 258ps GR	E		18,9	0
Mazda	Mazda CX-6e 5WGN EV 258ps H.G. GR	E		19,4	0
Mazda	MAZDA MX-5 G132 ND	B	6,2		140
Mazda	MAZDA2 HYBRID E.L. ZV	H	4		92
Mazda	MAZDA2 HYBRID H./H.P. ZV	H	4,2		97
Mazda	MAZDA2 HYBRID P.L./C.L. ZV	H	3,8		87
Mazda	MAZDA3 4vr G140 AT BPE	H	5,9		134
Mazda	MAZDA3 4vr G140 ATM.G. BPE	H	6,1		137
Mazda	MAZDA3 4vr G140 BPE	H	5,8		130
Mazda	MAZDA3 4vr G140 H.G. BPE	H	5,9		133
Mazda	MAZDA3 4vr X186 AT BPE	H	6,1		135
Mazda	MAZDA3 4vr X186 BPE	H	5,5		123
Mazda	MAZDA3 5vr G140 AT BPE	H	6,2		139
Mazda	MAZDA3 5vr G140 AT H.G. BPE	H	6,3		141
Mazda	MAZDA3 5vr G140 BPE	H	5,9		133
Mazda	MAZDA3 5vr G140 H.G. BPE	H	6		135
Mazda	MAZDA3 5vr X186 AT H.G. BPE	H	6,2		138
Mazda	MAZDA3 5vr X186 AT AWD BPE	H	6,5		146
Mazda	MAZDA3 5vr X186 AT M.G. BPE	H	6,2		137
Mazda	MAZDA3 5vr X186 BPE	H	5,6		126
Mazda	Mazda6e 5HB EV 245hp Long Range GN	E		16,5	0
Mazda	Mazda6e 5HB EV 258hp GN	E		16,6	0
Mercedes-Benz	110 CDI Tourer standardni ručni mjenjač Citan	D	5,3		138
Mercedes-Benz	110 CDI Tourer standardni ručni mjenjač Citan	D	5,3		138
Mercedes-Benz	110 Tourer standardni ručni mjenjač Citan	B	6,8		153

Mercedes-Benz	110 Tourer standardni ručni mjenjač Citan	B	6,8		153
Mercedes-Benz	112 CDI Tourer standardni ručni mjenjač Citan	D	5,6		147
Mercedes-Benz	112 CDI Tourer standardni ručni mjenjač Citan	D	5,6		147
Mercedes-Benz	112 Tourer standardni eCitan	E		19,2	
Mercedes-Benz	112 Tourer standardni eCitan	E		19,2	
Mercedes-Benz	113 Tourer standardni ručni mjenjač Citan	B	6,7		152
Mercedes-Benz	113 Tourer standardni ručni mjenjač Citan	B	6,7		152
Mercedes-Benz	160 d standardni ručni mjenjač T-klasa	D	5,3		138
Mercedes-Benz	160 d standardni ručni mjenjač T-klasa	D	5,3		138
Mercedes-Benz	160 standardni ručni mjenjač T-klasa	B	6,7		153
Mercedes-Benz	160 standardni ručni mjenjač T-klasa	B	6,7		153
Mercedes-Benz	180 d standardni ručni mjenjač T-klasa	D	5,6		147
Mercedes-Benz	180 d standardni ručni mjenjač T-klasa	D	5,6		147
Mercedes-Benz	180 standardni ručni mjenjač T-klasa	B	6,7		151
Mercedes-Benz	180 standardni ručni mjenjač T-klasa	B	6,7		151
Mercedes-Benz	220 d DUGI automatski mjenjač V klasa	D	7,1		185
Mercedes-Benz	220 d DUGI automatski mjenjač V klasa	D	7,1		185
Mercedes-Benz	220 d DUGI AVANTGARDE automatski mjenjač V klasa	D	7,2		188
Mercedes-Benz	220 d DUGI AVANTGARDE automatski mjenjač V klasa	D	7,2		188
Mercedes-Benz	220 d DUGI MARCO POLO automatski mjenjač V klasa	D	7,6		199
Mercedes-Benz	220 d DUGI MARCO POLO automatski mjenjač V klasa	D	7,6		199
Mercedes-Benz	220 d DUGI STYLE automatski mjenjač V klasa	D	7,1		187
Mercedes-Benz	220 d DUGI STYLE automatski mjenjač V klasa	D	7,1		187
Mercedes-Benz	220 d EKSTRA DUGI automatski mjenjač V klasa	D	7,1		186
Mercedes-Benz	220 d EKSTRA DUGI automatski mjenjač V klasa	D	7,1		186
Mercedes-Benz	220 d EKSTRA DUGI AVANTGARDE automatski mjenjač V klasa	D	7,2		190
Mercedes-Benz	220 d EKSTRA DUGI AVANTGARDE automatski mjenjač V klasa	D	7,2		190
Mercedes-Benz	220 d EKSTRA DUGI STYLE automatski mjenjač V klasa	D	7,2		189
Mercedes-Benz	220 d EKSTRA DUGI STYLE automatski mjenjač V klasa	D	7,2		189
Mercedes-Benz	220 d KOMPAKTNI automatski mjenjač V klasa	D	7		184
Mercedes-Benz	220 d KOMPAKTNI automatski mjenjač V klasa	D	7		184
Mercedes-Benz	220 d KOMPAKTNI AVANTGARDE automatski mjenjač V klasa	D	7,1		187
Mercedes-Benz	220 d KOMPAKTNI AVANTGARDE automatski mjenjač V klasa	D	7,1		187
Mercedes-Benz	220 d KOMPAKTNI STYLE automatski mjenjač V klasa	D	7,1		186
Mercedes-Benz	220 d KOMPAKTNI STYLE automatski mjenjač V klasa	D	7,1		186
Mercedes-Benz	250 d DUGI automatski mjenjač V klasa	D	7,4		195
Mercedes-Benz	250 d DUGI automatski mjenjač V klasa	D	7,4		195
Mercedes-Benz	250 d DUGI AVANTGARDE automatski mjenjač V klasa	D	7,3		193
Mercedes-Benz	250 d DUGI AVANTGARDE automatski mjenjač V klasa	D	7,3		193

Mercedes-Benz	250 d DUGI EXCLUSIVE automatski mjenjač V klasa	D	7,4		195
Mercedes-Benz	250 d DUGI EXCLUSIVE automatski mjenjač V klasa	D	7,4		195
Mercedes-Benz	250 d DUGI MARCO POLO automatski mjenjač V klasa	D	7,8		204
Mercedes-Benz	250 d DUGI MARCO POLO automatski mjenjač V klasa	D	7,8		204
Mercedes-Benz	250 d DUGI STYLE automatski mjenjač V klasa	D	7,3		192
Mercedes-Benz	250 d DUGI STYLE automatski mjenjač V klasa	D	7,3		192
Mercedes-Benz	250 d EKSTRA DUGI automatski mjenjač V klasa	D	7,5		196
Mercedes-Benz	250 d EKSTRA DUGI automatski mjenjač V klasa	D	7,5		196
Mercedes-Benz	250 d EKSTRA DUGI AVANTGARDE automatski mjenjač V klasa	D	7,4		194
Mercedes-Benz	250 d EKSTRA DUGI AVANTGARDE automatski mjenjač V klasa	D	7,4		194
Mercedes-Benz	250 d EKSTRA DUGI EXCLUSIVE automatski mjenjač V klasa	D	7,4		196
Mercedes-Benz	250 d EKSTRA DUGI EXCLUSIVE automatski mjenjač V klasa	D	7,4		196
Mercedes-Benz	250 d EKSTRA DUGI STYLE automatski mjenjač V klasa	D	7,4		193
Mercedes-Benz	250 d EKSTRA DUGI STYLE automatski mjenjač V klasa	D	7,4		193
Mercedes-Benz	250 d KOMPAKTNI automatski mjenjač V klasa	D	7,4		193
Mercedes-Benz	250 d KOMPAKTNI automatski mjenjač V klasa	D	7,4		193
Mercedes-Benz	250 d KOMPAKTNI AVANTGARDE automatski mjenjač V klasa	D	7,3		192
Mercedes-Benz	250 d KOMPAKTNI AVANTGARDE automatski mjenjač V klasa	D	7,3		192
Mercedes-Benz	250 d KOMPAKTNI STYLE automatski mjenjač V klasa	D	7,3		191
Mercedes-Benz	250 d KOMPAKTNI STYLE automatski mjenjač V klasa	D	7,3		191
Mercedes-Benz	250 EQV DUGI EQV	E		28	
Mercedes-Benz	250 EQV DUGI EQV	E		28	
Mercedes-Benz	250 EQV EKSTRA DUGI EQV	E		28,1	
Mercedes-Benz	250 EQV EKSTRA DUGI EQV	E		28,1	
Mercedes-Benz	300 d DUGI automatski mjenjač V klasa	D	7,4		195
Mercedes-Benz	300 d DUGI automatski mjenjač V klasa	D	7,4		195
Mercedes-Benz	300 d DUGI AVANTGARDE automatski mjenjač V klasa	D	7,3		193
Mercedes-Benz	300 d DUGI AVANTGARDE automatski mjenjač V klasa	D	7,3		193
Mercedes-Benz	300 d DUGI EXCLUSIVE automatski mjenjač V klasa	D	7,4		195
Mercedes-Benz	300 d DUGI EXCLUSIVE automatski mjenjač V klasa	D	7,4		195
Mercedes-Benz	300 d DUGI MARCO POLO automatski mjenjač V klasa	D	7,8		204
Mercedes-Benz	300 d DUGI MARCO POLO automatski mjenjač V klasa	D	7,8		204
Mercedes-Benz	300 d DUGI STYLE automatski mjenjač V klasa	D	7,3		192
Mercedes-Benz	300 d DUGI STYLE automatski mjenjač V klasa	D	7,3		192
Mercedes-Benz	300 d EKSTRA DUGI automatski mjenjač V klasa	D	7,5		196
Mercedes-Benz	300 d EKSTRA DUGI automatski mjenjač V klasa	D	7,5		196
Mercedes-Benz	300 d EKSTRA DUGI AVANTGARDE automatski mjenjač V klasa	D	7,4		194
Mercedes-Benz	300 d EKSTRA DUGI AVANTGARDE automatski mjenjač V klasa	D	7,4		194
Mercedes-Benz	300 d EKSTRA DUGI EXCLUSIVE automatski mjenjač V klasa	D	7,5		196

Mercedes-Benz	300 d EKSTRA DUGI EXCLUSIVE automatski mjenjač V klasa	D	7,5			196
Mercedes-Benz	300 d EKSTRA DUGI STYLE automatski mjenjač V klasa	D	7,4			194
Mercedes-Benz	300 d EKSTRA DUGI STYLE automatski mjenjač V klasa	D	7,4			194
Mercedes-Benz	300 d KOMPAKTNI automatski mjenjač V klasa	D	7,4			193
Mercedes-Benz	300 d KOMPAKTNI automatski mjenjač V klasa	D	7,4			193
Mercedes-Benz	300 d KOMPAKTNI AVANTGARDE automatski mjenjač V klasa	D	7,3			192
Mercedes-Benz	300 d KOMPAKTNI AVANTGARDE automatski mjenjač V klasa	D	7,3			192
Mercedes-Benz	300 d KOMPAKTNI STYLE automatski mjenjač V klasa	D	7,3			191
Mercedes-Benz	300 d KOMPAKTNI STYLE automatski mjenjač V klasa	D	7,3			191
Mercedes-Benz	300 EQV DUGI EQV	E			28,1	
Mercedes-Benz	300 EQV DUGI EQV	E			28,1	
Mercedes-Benz	300 EQV EKSTRA DUGI EQV	E			28,2	
Mercedes-Benz	300 EQV EKSTRA DUGI EQV	E			28,2	
Mercedes-Benz	A 180 A-klasa	B	6,3-5,8	-	-	143-132
Mercedes-Benz	A 180 d A-klasa	D	5,6-5,0	-	-	146-133
Mercedes-Benz	A 200 A-klasa	B	6,3-5,8	-	-	143-132
Mercedes-Benz	A 200 d A-klasa	D	5,6-4,9	-	-	143-130
Mercedes-Benz	A 220 4MATIC A-klasa	B	7,3-6,7	-	-	165-153
Mercedes-Benz	A 220 d A-klasa	D	5,5-5,0	-	-	144-132
Mercedes-Benz	A 250 4MATIC A-klasa	B	7,3-6,7	-	-	165-153
Mercedes-Benz	A 250 e s EQ hibrid tehnologijom A-klasa	H	2,8-2,3	-	-	65-53
Mercedes-Benz	C 180 C-klasa	B	6,9-6,1	-	-	156-139
Mercedes-Benz	C 180 karavan C-klasa	B	7,1-6,3	-	-	161-143
Mercedes-Benz	C 180 Platinum Edition C-klasa	B	6,9-6,1	-	-	156-139
Mercedes-Benz	C 200 4MATIC All-Terrain C-klasa	D	7,5-6,6	-	-	170-150
Mercedes-Benz	C 200 4MATIC C-klasa	B	7,2-6,3	-	-	166-143
Mercedes-Benz	C 200 4MATIC karavan C-klasa	B	7,4-6,3	-	-	169-149
Mercedes-Benz	C 200 C-klasa	B	6,9-6,1	-	-	156-139
Mercedes-Benz	C 200 d C-klasa	D	5,1-4,5	-	-	133-118
Mercedes-Benz	C 200 d karavan C-klasa	D	5,2-4,6	-	-	137-122
Mercedes-Benz	C 200 d Platinum Edition C-klasa	D	5,1-4,5	-	-	133-118
Mercedes-Benz	C 200 karavan C-klasa	B	7,1-6,3	-	-	161-144
Mercedes-Benz	C 200 Platinum Edition C-klasa	B	6,9-6,1	-	-	156-139
Mercedes-Benz	C 220 d 4MATIC All-Terrain C-klasa	D	5,5-4,8	-	-	143-126
Mercedes-Benz	C 220 d 4MATIC C-klasa	D	5,3-4,6	-	-	138-120
Mercedes-Benz	C 220 d 4MATIC karavan C-klasa	D	5,4-4,7	-	-	143-124
Mercedes-Benz	C 220 d C-klasa	D	5,1-4,5	-	-	133-118
Mercedes-Benz	C 220 d karavan C-klasa	D	5,2-4,6	-	-	137-122
Mercedes-Benz	C 220 d Platinum Edition C-klasa	D	5,1-4,5	-	-	133-118

Mercedes-Benz	C 300 4MATIC C-klasa	B	7,3-6,5	-	-	166-148
Mercedes-Benz	C 300 4MATIC karavan C-klasa	B	7,5-6,7	-	-	171-152
Mercedes-Benz	C 300 C-klasa	B	7,0-6,4	-	-	160-145
Mercedes-Benz	C 300 d 4MATIC C-klasa	D	5,5-4,8	-	-	145-127
Mercedes-Benz	C 300 d C-klasa	D	5,4-4,8	-	-	141-127
Mercedes-Benz	C 300 d karavan C-klasa	D	5,5-5,0	-	-	145-130
Mercedes-Benz	C 300 de 4MATIC C-klasa	H	2,2-1,7	-	-	57-45
Mercedes-Benz	C 300 de 4MATIC karavan C-klasa	H	2,3-1,8	-	-	60-48
Mercedes-Benz	C 300 de C-klasa	H	2,0-1,6	-	-	52-41
Mercedes-Benz	C 300 de karavan C-klasa	H	2,1-1,7	-	-	54-44
Mercedes-Benz	C 300 e 4MATIC C-klasa	H	3,0-2,3	-	-	67-53
Mercedes-Benz	C 300 e C-klasa	H	2,6-2,0	-	-	59-46
Mercedes-Benz	C 300 e karavan C-klasa	H	2,7-2,2	-	-	62-50
Mercedes-Benz	C 300 karavan C-klasa	B	7,2-6,5	-	-	165-148
Mercedes-Benz	C 400 e 4MATIC C-klasa	H	3,0-2,3	-	-	67-53
Mercedes-Benz	CLA 180 CLA limuzina	B	5,4-4,9	-	-	123-111
Mercedes-Benz	CLA 200 4MATIC CLA limuzina	B	5,7-5,2	-	-	130-119
Mercedes-Benz	CLA 200 CLA limuzina	B	5,4-4,9	-	-	123-111
Mercedes-Benz	CLA 200 s EQ tehnologijom CLA limuzina	E	-	-	14,4-12,3	0-0
Mercedes-Benz	CLA 220 4MATIC CLA limuzina	B	5,8-5,3	-	-	132-120
Mercedes-Benz	CLA 220 CLA limuzina	B	5,5-5,0	-	-	132-113
Mercedes-Benz	CLA 250+ s EQ tehnologijom CLA limuzina	E	-	-	14,1-12,2	0-0
Mercedes-Benz	CLA 250+ Shooting Brake s EQ tehnologijom CLA Shooting Brake	E	-	-	14,9-12,7	0-0
Mercedes-Benz	CLA 350 4MATIC s EQ tehnologijom CLA limuzina	E	-	-	14,8-12,5	0-0
Mercedes-Benz	CLA 350 4MATIC s EQ tehnologijom CLA Shooting Brake	E	-	-	1,6-13,2	0-0
Mercedes-Benz	CLE 180 Cabrio CLE	B	7,2-6,7	-	-	164-153
Mercedes-Benz	CLE 180 Coupé CLE	B	7,0-6,5	-	-	159-148
Mercedes-Benz	CLE 200 4MATIC Cabrio CLE	B	7,5-7,1	-	-	171-159
Mercedes-Benz	CLE 200 4MATIC Coupé CLE	B	7,3-6,7	-	-	165-152
Mercedes-Benz	CLE 200 Cabrio CLE	B	7,2-6,7	-	-	164-153
Mercedes-Benz	CLE 200 Coupé CLE	B	7,0-6,5	-	-	159-148
Mercedes-Benz	CLE 220 d Cabrio CLE	D	5,3-4,9	-	-	140-128
Mercedes-Benz	CLE 220 d Coupé CLE	D	5,2-4,7	-	-	135-123
Mercedes-Benz	CLE 300 4MATIC Cabrio CLE	B	7,6-7,1	-	-	172-162
Mercedes-Benz	CLE 300 4MATIC Coupé CLE	B	7,4-6,8	-	-	167-156
Mercedes-Benz	CLE 300 e Coupé CLE	H	2,5-2,1	-	-	58-47
Mercedes-Benz	CLE 450 4MATIC Cabrio CLE	B	8,4-7,9	-	-	192-181
Mercedes-Benz	CLE 450 4MATIC Coupé CLE	B	8,2-7,6	-	-	187-174
Mercedes-Benz	E 200 4MATIC E-klasa	B	7,6-6,7	-	-	173-155

Mercedes-Benz	E 200 4MATIC karavan E-klasa	B	8,0-7,0	-	-	181-156
Mercedes-Benz	E 200 d E-klasa	D	5,4-4,7	-	-	142-123
Mercedes-Benz	E 200 d karavan E-klasa	D	5,6-4,9	-	-	147-129
Mercedes-Benz	E 200 E-klasa	B	7,3-6,4	-	-	166-144
Mercedes-Benz	E 200 karavan E-klasa	B	7,6-6,7	-	-	172-152
Mercedes-Benz	E 220 d 4MATIC All-Terrain E-klasa	D	5,9-5,2	-	-	155-139
Mercedes-Benz	E 220 d 4MATIC E-klasa	D	5,6-4,8	-	-	148-130
Mercedes-Benz	E 220 d 4MATIC karavan E-klasa	D	5,9-5,1	-	-	156-138
Mercedes-Benz	E 220 d E-klasa	D	5,4-4,7	-	-	142-125
Mercedes-Benz	E 220 d karavan E-klasa	D	5,6-4,9	-	-	147-131
Mercedes-Benz	E 300 de 4MATIC All-Terrain E-klasa	H	2,5-2,0	-	-	65-51
Mercedes-Benz	E 300 de 4MATIC E-klasa	H	2,2-1,7	-	-	59-45
Mercedes-Benz	E 300 de 4MATIC karavan E-klasa	H	2,4-1,9	-	-	65-50
Mercedes-Benz	E 300 de E-klasa	H	2,1-1,5	-	-	55-39
Mercedes-Benz	E 300 de karavan E-klasa	H	2,3-1,7	-	-	59-44
Mercedes-Benz	E 300 e 4MATIC E-klasa	H	3,1-2,4	-	-	71-54
Mercedes-Benz	E 300 e E-klasa	H	2,7-2,0	-	-	62-46
Mercedes-Benz	E 300 e karavan E-klasa	B	2,9-2,2	-	-	67-51
Mercedes-Benz	E 400 e 4MATIC E-klasa	H	3,1-2,4	-	-	71-54
Mercedes-Benz	E 450 4MATIC All-Terrain E-klasa	B	8,7-7,8	-	-	198-180
Mercedes-Benz	E 450 4MATIC E-klasa	B	8,4-7,4	-	-	191-172
Mercedes-Benz	E 450 4MATIC karavan E-klasa	B	8,7-7,8	-	-	198-177
Mercedes-Benz	E 450 d 4MATIC All-Terrain E-klasa	D	6,8-6,1	-	-	179-161
Mercedes-Benz	E 450 d 4MATIC E-klasa	D	6,5-5,8	-	-	172-155
Mercedes-Benz	E 450 d 4MATIC karavan E-klasa	D	6,8-6,1	-	-	179-159
Mercedes-Benz	EQA 250 + EQA	E	-	-	16,4-14,4	0-0
Mercedes-Benz	EQA 300 4MATIC EQA	E	-	-	18,6-16,8	0-0
Mercedes-Benz	EQA 350 4MATIC EQA	E	-	-	18,6-16,8	0-0
Mercedes-Benz	EQE 300 EQE	E	-	-	19,3-15,8	0-0
Mercedes-Benz	EQE 300 EQE	E	-	-	21,4-18,1	0-0
Mercedes-Benz	EQE 350 4MATIC EQE	E	-	-	20,6-16,7	0-0
Mercedes-Benz	EQE 350 4MATIC EQE	E	-	-	22,6-18,8	0-0
Mercedes-Benz	EQE 350+ EQE	E	-	-	19,5-16,0	0-0
Mercedes-Benz	EQE 350+ EQE	E	-	-	21,5-18,1	0-0
Mercedes-Benz	EQE 500 4MATIC EQE	E	-	-	20,6-16,8	0-0
Mercedes-Benz	EQE 500 4MATIC EQE	E	-	-	22,3-18,8	0-0
Mercedes-Benz	EQS 350 EQS	E	-	-	19,5-16,1	0-0
Mercedes-Benz	EQS 450 4MATIC EQS	E	-	-	21,0-17,0	0-0
Mercedes-Benz	EQS 450 4MATIC EQS	E	-	-	23,0-20,5	0-0

Mercedes-Benz	EQS 450+ EQS	E	-	-	19,9-16,4	0-0
Mercedes-Benz	EQS 450+ EQS	E	-	-	22,8-19,3	0-0
Mercedes-Benz	EQS 500 4MATIC EQS	E	-	-	21,0-17,0	0-0
Mercedes-Benz	EQS 500 4MATIC EQS	E	-	-	23,0-20,5	0-0
Mercedes-Benz	EQS 580 4MATIC EQS	E	-	-	21,0-17,0	0-0
Mercedes-Benz	EQS 580 4MATIC EQS	E	-	-	23,0-20,5	0-0
Mercedes-Benz	G 450 d G-klasa	D	9,9-8,7	-	-	261-227
Mercedes-Benz	G 500 G-klasa	B	13,2 - 12,6	-	-	301-289
Mercedes-Benz	G 580 s EQ-tehnologijom G-klasa	E	-	-	30,3-27,7	0-0
Mercedes-Benz	GLA 180 AMG Edition GLA	B	9,9-9,3	-	-	163-148
Mercedes-Benz	GLA 180 d AMG Edition GLA	D	5,9-5,3	-	-	154-142
Mercedes-Benz	GLA 180 d GLA	D	5,9-5,3	-	-	154-142
Mercedes-Benz	GLA 180 d Platinum Edition GLA	D	5,9-5,3	-	-	154-142
Mercedes-Benz	GLA 180 GLA	B	9,9-9,3	-	-	163-148
Mercedes-Benz	GLA 180 Platinum Edition GLA	B	9,9-9,3	-	-	163-148
Mercedes-Benz	GLA 200 AMG Edition GLA	B	7,1-6,4	-	-	162-148
Mercedes-Benz	GLA 200 d 4MATIC GLA	D	6,2-5,6	-	-	162-148
Mercedes-Benz	GLA 200 d AMG Edition GLA	D	5,9-5,3	-	-	154-142
Mercedes-Benz	GLA 200 d GLA	D	5,9-5,3	-	-	154-142
Mercedes-Benz	GLA 200 d Platinum Edition GLA	D	5,9-5,3	-	-	154-142
Mercedes-Benz	GLA 200 GLA	B	7,1-6,4	-	-	162-148
Mercedes-Benz	GLA 200 Platinum Edition GLA	B	7,1-6,4	-	-	162-148
Mercedes-Benz	GLA 220 4MATIC GLA	B	8,0-7,2	-	-	181-166
Mercedes-Benz	GLA 220 d 4MATIC GLA	D	6,3-5,6	-	-	165-149
Mercedes-Benz	GLA 250 4MATIC GLA	B	8,0-7,2	-	-	181-166
Mercedes-Benz	GLA 250 e s EQ hybrid tehnologijom GLA	B	3,4-2,8	-	-	77-64
Mercedes-Benz	GLB 250+ s EQ tehnologijom GLB	E	-	-	18,3-15,8	0-0
Mercedes-Benz	GLB 350 4MATIC s EQ tehnologijom GLB	E	-	-	18,6-15,9	0-0
Mercedes-Benz	GLC 200 4MATIC GLC	B	7,8-6,9	-	-	184-158
Mercedes-Benz	GLC 200 4MATIC GLC Coupe	B	7,7-6,9	-	-	182-157
Mercedes-Benz	GLC 200 4MATIC Platinum Edition GLC	B	7,8-6,9	-	-	184-158
Mercedes-Benz	GLC 200 d 4MATIC GLC Coupe	D	5,7-5,1	-	-	150-133
Mercedes-Benz	GLC 200 d 4MATIC GLC	D	5,8-5,1	-	-	154-134
Mercedes-Benz	GLC 200 d 4MATIC Platinum Edition GLC	D	5,8-5,1	-	-	154-134
Mercedes-Benz	GLC 220 d 4MATIC GLC	D	5,8-5,1	-	-	155-134
Mercedes-Benz	GLC 220 d 4MATIC GLC Coupe	D	5,7-5,1	-	-	150-133
Mercedes-Benz	GLC 220 d 4MATIC Platinum Edition GLC	D	5,8-5,1	-	-	155-134
Mercedes-Benz	GLC 300 4MATIC GLC	B	7,9-7,0	-	-	179-160
Mercedes-Benz	GLC 300 4MATIC GLC Coupe	B	7,8-7,0	-	-	185-159

Mercedes-Benz	GLC 300 d 4MATIC GLC	D	6,1-5,4	-	-	163-142
Mercedes-Benz	GLC 300 d 4MATIC GLC Coupe	D	6,0-5,4	-	-	160-141
Mercedes-Benz	GLC 300 de 4MATIC GLC	H	2,0-1,6	-	-	51-42
Mercedes-Benz	GLC 300 de 4MATIC GLC Coupe	H	1,9-1,6	-	-	50-41
Mercedes-Benz	GLC 300 e 4MATIC GLC	H	2,5-2,1	-	-	57-47
Mercedes-Benz	GLC 300 e 4MATIC GLC Coupe	H	2,5-2,0	-	-	57-46
Mercedes-Benz	GLC 400 4MATIC s EQ tehnologijom GLC	E	-	-	18,9-14,9	0-0
Mercedes-Benz	GLC 400 e 4MATIC GLC	H	2,5-2,1	-	-	57-47
Mercedes-Benz	GLC 400 e 4MATIC GLC Coupe	H	2,5-2,0	-	-	57-46
Mercedes-Benz	GLC 450 d 4MATIC GLC	D	6,9-6,2	-	-	182-163
Mercedes-Benz	GLC 450 d 4MATIC GLC Coupe	D	6,8-6,2	-	-	178-162
Mercedes-Benz	GLE 300 d 4MATIC GLE	D	7,8-6,5	-	-	205-176
Mercedes-Benz	GLE 300 d 4MATIC GLE Coupe	D	7,6-6,6	-	-	198-175
Mercedes-Benz	GLE 350 d e 4MATIC GLE	D	2,9-2,1	-	-	75-56
Mercedes-Benz	GLE 350 d e 4MATIC GLE Coupe	H	2,7-2,0	-	-	70-51
Mercedes-Benz	GLE 400 e 4MATIC GLE	H	3,8-2,8	-	-	87-66
Mercedes-Benz	GLE 400 e 4MATIC GLE Coupe	H	3,6-2,7	-	-	82-62
Mercedes-Benz	GLE 450 4MATIC GLE	B	11,1-9,5	-	-	252-217
Mercedes-Benz	GLE 450 d 4MATIC GLE	D	8,6-7,4	-	-	225-193
Mercedes-Benz	GLE 450 d 4MATIC GLE Coupe	D	8,3-7,3	-	-	218-192
Mercedes-Benz	GLE 580 4MATIC GLE	B	21,5-20,4	-	-	307-274
Mercedes-Benz	GLS 350 d 4MATIC GLS	D	13,1-11,1	-	-	229-204
Mercedes-Benz	GLS 450 4 MATIC GLS	B	11,1-10,0	-	-	252-230
Mercedes-Benz	GLS 450 d 4MATIC GLS	D	13,1-11,1	-	-	229-204
Mercedes-Benz	GLS 580 4 MATIC GLS	B	14,0-13,4	-	-	317-305
Mercedes-Benz	Mercedes - AMG A 35 4MATIC A-klasa	B	8,7-8,5	-	-	196-193
Mercedes-Benz	Mercedes - AMG A 45 S 4MATIC+ A-klasa	B	9,2-9,0	-	-	209-204
Mercedes-Benz	Mercedes-AMG GLC 63 S E PERFORMANCE GLC	H	9,7-9,7	-	-	221-221
Mercedes-Benz	Mercedes-AMG 43 4MATIC Coupe GLC Coupe	B	10,4-9,6	-	-	236-218
Mercedes-Benz	Mercedes-AMG 43 4MATIC+ GLC	B	10,5-9,9	-	-	240-225
Mercedes-Benz	Mercedes-AMG C 43 4MATIC C-klasa	B	9,3-8,9	-	-	213-202
Mercedes-Benz	Mercedes-AMG C 43 4MATIC karavan C-klasa	B	9,5-9,0	-	-	217-206
Mercedes-Benz	Mercedes-AMG C 63 S E PERFORMANCE C-klasa	H	3,8-3,8	-	-	205-205
Mercedes-Benz	Mercedes-AMG C 63 S E PERFORMANCE karavan C-klasa	H	3,8-3,8	-	-	205-205
Mercedes-Benz	Mercedes-AMG CLE 53 4MATIC+ Cabrio CLE	B	9,8-9,3	-	-	223-212
Mercedes-Benz	Mercedes-AMG CLE 53 4MATIC+ Coupé CLE	B	9,5-9,1	-	-	217-206
Mercedes-Benz	Mercedes-AMG E 53 Hybrid 4MATIC+ E-klasa	H	3,3-2,9	-	-	75-66
Mercedes-Benz	Mercedes-AMG E 53 Hybrid 4MATIC+ E-klasa	B	3,5-3,1	-	-	80-70
Mercedes-Benz	Mercedes-AMG EQE 53 4MATIC EQE	E	-	-	25,5-23,1	0-0

Mercedes-Benz	Mercedes-AMG EQE 53 4MATIC+ EQE	E	-	-	24,2-20,7	0-0
Mercedes-Benz	Mercedes-AMG G 63 G-klasa	B	23,0-22,7	-	-	358-336
Mercedes-Benz	Mercedes-AMG GLA 35 4MATIC GLA	B	9,3-8,8	-	-	211-201
Mercedes-Benz	Mercedes-AMG GLA 45 S 4MATIC GLA	B	10,3-9,4	-	-	234-215
Mercedes-Benz	Mercedes-AMG GLC 63S E PERFORMANCE Coupe GLC Coupe	B	9,7-9,7	-	-	221-221
Mercedes-Benz	Mercedes-AMG GLE 53 4MATIC+ GLE	B	15,8-15,0	-	-	250-233
Mercedes-Benz	Mercedes-AMG GLE 53 4MATIC+ GLE Coupe	B	10,6-10,1	-	-	241-230
Mercedes-Benz	Mercedes-AMG GLE 53 Hybrid 4MATIC+ GLE	H	4,4-3,9	-	-	101-90
Mercedes-Benz	Mercedes-AMG GLE 53 Hybrid 4MATIC+ GLE Coupe	H	4,1-3,7	-	-	92-84
Mercedes-Benz	Mercedes-AMG GLE 63 S 4MATIC+ GLE	B	12,8-12,5	-	-	291-284
Mercedes-Benz	Mercedes-AMG GLE 63 S 4MATIC+ GLE Coupe	B	12,7-12,4	-	-	288-284
Mercedes-Benz	Mercedes-AMG GLS 63 4 MATIC GLS	B	13,5-13,3	-	-	306-301
Mercedes-Benz	Mercedes-AMG GT 43 Mercedes-AMG GT	B	10,3-10,3	-	-	235-235
Mercedes-Benz	Mercedes-AMG GT 55 4MATIC+ Mercedes-AMG GT	B	14,0-14,0	-	-	319-319
Mercedes-Benz	Mercedes-AMG GT 63 4MATIC+ Mercedes-AMG GT	B	14,0-14,0	-	-	319-319
Mercedes-Benz	Mercedes-AMG GT 63 PRO 4MATIC+ Mercedes-AMG GT	B	14,0-14,0	-	-	319-319
Mercedes-Benz	Mercedes-AMG GT 63 S E PERFORMANCE Mercedes-AMG GT	H	10,6-10,6	-	-	241-241
Mercedes-Benz	Mercedes-AMG SL 43 SL	B	14,7-14,3	-	-	217-205
Mercedes-Benz	Mercedes-AMG SL 55 S 4MATIC+ SL	B	13,4-12,9	-	-	306-293
Mercedes-Benz	Mercedes-AMG SL 63 4MATIC+ SL	B	13,4-13,0	-	-	305-296
Mercedes-Benz	Mercedes-AMG SL 63 S E Performance SL	H	4,5-4,5	-	-	228-228
Mercedes-Benz	Mercedes-AMG SL 680 SL	B	13,6-13,6	-	-	309-309
Mercedes-Benz	Mercedes-MAYBACH EQS 680 EQS	E	-	-	23,8-21,9	0-0
Mercedes-Benz	Mercedes-Maybach GLS 600 4MATIC GLS	B	14,0-13,7	-	-	316-310
Mercedes-Benz	S 350 d 4MATIC Limuzina duga S-klasa	D	6,9-6,2	-	-	182-163
Mercedes-Benz	S 350 d 4MATIC Limuzina S-klasa	D	6,8-6,2	-	-	179-162
Mercedes-Benz	S 450 4MATIC Limuzina duga S-klasa	B	9,0-8,2	-	-	206-186
Mercedes-Benz	S 450 4MATIC Limuzina S-klasa	B	8,9-8,1	-	-	203-185
Mercedes-Benz	S 450 d 4MATIC Limuzina duga S-klasa	D	6,9-6,3	-	-	182-165
Mercedes-Benz	S 450 d 4MATIC Limuzina S-klasa	D	6,9-6,3	-	-	179-164
Mercedes-Benz	S 450 e s EQ hybrid tehnologijom Limuzina duga S-klasa	H	3,1-2,2	-	-	71-51
Mercedes-Benz	S 450 e s EQ hybrid tehnologijom Limuzina S-klasa	H	3,0-2,2	-	-	69-50
Mercedes-Benz	S 500 4MATIC Limuzina duga S-klasa	B	9,1-8,3	-	-	206-188
Mercedes-Benz	S 500 4MATIC Limuzina S-klasa	B	8,9-8,2	-	-	203-187
Mercedes-Benz	S 580 4MATIC Limuzina duga S-klasa	B	11,3-10,6	-	-	258-241
Mercedes-Benz	S 680 GUARD 4MATIC Limuzina duga S-klasa	B	19,1-19,1	-	-	434-434
Mercedes-Benz	TOURER BASE 114 CDI 3200 DUGI automatski mjenjač Vito	D	6,8			178
Mercedes-Benz	TOURER BASE 114 CDI 3200 DUGI automatski mjenjač Vito	D	6,8			178
Mercedes-Benz	TOURER BASE 114 CDI 3200 KOMPAKTNI automatski mjenjač Vito	D	6,8			177

Mercedes-Benz	TOURER BASE 114 CDI 3200 KOMPAKTNI automatski mjenjač Vito	D	6,8		177
Mercedes-Benz	TOURER BASE 114 CDI 3430 EKSTRA DUGI automatski mjenjač Vito	D	6,8		179
Mercedes-Benz	TOURER BASE 114 CDI 3430 EKSTRA DUGI automatski mjenjač Vito	D	6,8		179
Mercedes-Benz	TOURER BASE 116 CDI 3200 DUGI automatski mjenjač Vito	D	6,8		178
Mercedes-Benz	TOURER BASE 116 CDI 3200 DUGI automatski mjenjač Vito	D	6,8		178
Mercedes-Benz	TOURER BASE 116 CDI 3200 KOMPAKTNI automatski mjenjač Vito	D	6,8		177
Mercedes-Benz	TOURER BASE 116 CDI 3200 KOMPAKTNI automatski mjenjač Vito	D	6,8		177
Mercedes-Benz	TOURER BASE 116 CDI 3430 EKSTRA DUGI automatski mjenjač Vito	D	6,8		179
Mercedes-Benz	TOURER BASE 116 CDI 3430 EKSTRA DUGI automatski mjenjač Vito	D	6,8		179
Mercedes-Benz	TOURER BASE 119 CDI 3200 DUGI automatski mjenjač Vito	D	7		184
Mercedes-Benz	TOURER BASE 119 CDI 3200 DUGI automatski mjenjač Vito	D	7		184
Mercedes-Benz	TOURER BASE 119 CDI 3200 KOMPAKTNI automatski mjenjač Vito	D	7		183
Mercedes-Benz	TOURER BASE 119 CDI 3200 KOMPAKTNI automatski mjenjač Vito	D	7		183
Mercedes-Benz	TOURER BASE 119 CDI 3430 EKSTRA DUGI automatski mjenjač Vito	D	7,1		185
Mercedes-Benz	TOURER BASE 119 CDI 3430 EKSTRA DUGI automatski mjenjač Vito	D	7,1		185
Mercedes-Benz	TOURER BASE 124 CDI 3200 DUGI automatski mjenjač Vito	D	7,1		187
Mercedes-Benz	TOURER BASE 124 CDI 3200 DUGI automatski mjenjač Vito	D	7,1		187
Mercedes-Benz	TOURER BASE 124 CDI 3200 KOMPAKTNI automatski mjenjač Vito	D	7,1		186
Mercedes-Benz	TOURER BASE 124 CDI 3200 KOMPAKTNI automatski mjenjač Vito	D	7,1		186
Mercedes-Benz	TOURER BASE 124 CDI 3430 EKSTRA DUGI automatski mjenjač Vito	D	7,2		188
Mercedes-Benz	TOURER BASE 124 CDI 3430 EKSTRA DUGI automatski mjenjač Vito	D	7,2		188
Mercedes-Benz	TOURER BASE 211 CDI 3665 STANDARDNI ručni mjenjač Sprinter	D	9,3		244
Mercedes-Benz	TOURER BASE 211 CDI 3665 STANDARDNI ručni mjenjač Sprinter	D	9,3		244
Mercedes-Benz	TOURER BASE 215 CDI 3665 STANDARDNI ručni mjenjač Sprinter	D	10,8		283
Mercedes-Benz	TOURER BASE 215 CDI 3665 STANDARDNI ručni mjenjač Sprinter	D	10,8		283
Mercedes-Benz	TOURER BASE 217 CDI 3665 STANDARDNI ručni mjenjač Sprinter	D	10,7		281
Mercedes-Benz	TOURER BASE 217 CDI 3665 STANDARDNI ručni mjenjač Sprinter	D	10,7		281
Mercedes-Benz	TOURER BASE 311 CDI 3665 STANDARDNI ručni mjenjač Sprinter	D	9,3		244
Mercedes-Benz	TOURER BASE 311 CDI 3665 STANDARDNI ručni mjenjač Sprinter	D	9,3		244
Mercedes-Benz	TOURER BASE 311 CDI 4325 DUGI ručni mjenjač Sprinter	D	9,3		244
Mercedes-Benz	TOURER BASE 311 CDI 4325 DUGI ručni mjenjač Sprinter	D	9,3		244
Mercedes-Benz	TOURER BASE 315 CDI 3665 STANDARDNI ručni mjenjač Sprinter	D	10,8		283
Mercedes-Benz	TOURER BASE 315 CDI 3665 STANDARDNI ručni mjenjač Sprinter	D	10,8		283
Mercedes-Benz	TOURER BASE 315 CDI 4325 DUGI ručni mjenjač Sprinter	D	10,8		283
Mercedes-Benz	TOURER BASE 315 CDI 4325 DUGI ručni mjenjač Sprinter	D	10,8		283
Mercedes-Benz	TOURER BASE 317 CDI 3665 STANDARDNI ručni mjenjač Sprinter	D	10,7		281
Mercedes-Benz	TOURER BASE 317 CDI 3665 STANDARDNI ručni mjenjač Sprinter	D	10,7		281
Mercedes-Benz	TOURER BASE 317 CDI 4325 DUGI ručni mjenjač Sprinter	D	10,7		281
Mercedes-Benz	TOURER BASE 317 CDI 4325 DUGI ručni mjenjač Sprinter	D	10,7		281

Mercedes-Benz	TOURER PRO 114 CDI 3200 DUGI automatski mjenjač Vito	D	7		182
Mercedes-Benz	TOURER PRO 114 CDI 3200 DUGI automatski mjenjač Vito	D	7		182
Mercedes-Benz	TOURER PRO 114 CDI 3200 KOMPAKTNI automatski mjenjač Vito	D	6,9		181
Mercedes-Benz	TOURER PRO 114 CDI 3200 KOMPAKTNI automatski mjenjač Vito	D	6,9		181
Mercedes-Benz	TOURER PRO 114 CDI 3430 EKSTRA DUGI automatski mjenjač Vito	D	7		183
Mercedes-Benz	TOURER PRO 114 CDI 3430 EKSTRA DUGI automatski mjenjač Vito	D	7		183
Mercedes-Benz	TOURER PRO 116 CDI 3200 DUGI automatski mjenjač Vito	D	7		183
Mercedes-Benz	TOURER PRO 116 CDI 3200 DUGI automatski mjenjač Vito	D	7		183
Mercedes-Benz	TOURER PRO 116 CDI 3200 KOMPAKTNI automatski mjenjač Vito	D	6,9		182
Mercedes-Benz	TOURER PRO 116 CDI 3200 KOMPAKTNI automatski mjenjač Vito	D	6,9		182
Mercedes-Benz	TOURER PRO 116 CDI 3430 EKSTRA DUGI automatski mjenjač Vito	D	7		183
Mercedes-Benz	TOURER PRO 116 CDI 3430 EKSTRA DUGI automatski mjenjač Vito	D	7		183
Mercedes-Benz	TOURER PRO 119 CDI 3200 DUGI automatski mjenjač Vito	D	7,2		188
Mercedes-Benz	TOURER PRO 119 CDI 3200 DUGI automatski mjenjač Vito	D	7,2		188
Mercedes-Benz	TOURER PRO 119 CDI 3200 KOMPAKTNI automatski mjenjač Vito	D	7,2		188
Mercedes-Benz	TOURER PRO 119 CDI 3200 KOMPAKTNI automatski mjenjač Vito	D	7,2		188
Mercedes-Benz	TOURER PRO 119 CDI 3430 EKSTRA DUGI automatski mjenjač Vito	D	7,2		189
Mercedes-Benz	TOURER PRO 119 CDI 3430 EKSTRA DUGI automatski mjenjač Vito	D	7,2		189
Mercedes-Benz	TOURER PRO 124 CDI 3200 DUGI automatski mjenjač Vito	D	7,3		192
Mercedes-Benz	TOURER PRO 124 CDI 3200 DUGI automatski mjenjač Vito	D	7,3		192
Mercedes-Benz	TOURER PRO 124 CDI 3200 KOMPAKTNI automatski mjenjač Vito	D	7,3		191
Mercedes-Benz	TOURER PRO 124 CDI 3200 KOMPAKTNI automatski mjenjač Vito	D	7,3		191
Mercedes-Benz	TOURER PRO 124 CDI 3430 EKSTRA DUGI automatski mjenjač Vito	D	7,4		193
Mercedes-Benz	TOURER PRO 124 CDI 3430 EKSTRA DUGI automatski mjenjač Vito	D	7,4		193
Mercedes-Benz	TOURER PRO 126 DUGI eVito	E		27,6	
Mercedes-Benz	TOURER PRO 126 DUGI eVito	E		27,6	
Mercedes-Benz	TOURER PRO 126 EKSTRA DUGI eVito	E		27,7	
Mercedes-Benz	TOURER PRO 126 EKSTRA DUGI eVito	E		27,7	
Mercedes-Benz	TOURER PRO 129 DUGI eVito	E		27,7	
Mercedes-Benz	TOURER PRO 129 DUGI eVito	E		27,7	
Mercedes-Benz	TOURER PRO 129 EKSTRA DUGI eVito	E		27,8	
Mercedes-Benz	TOURER PRO 129 EKSTRA DUGI eVito	E		27,8	
Mercedes-Benz	TOURER PRO 211 CDI 3665 STANDARDNI ručni mjenjač Sprinter	D	9,3		244
Mercedes-Benz	TOURER PRO 211 CDI 3665 STANDARDNI ručni mjenjač Sprinter	D	9,3		244
Mercedes-Benz	TOURER PRO 215 CDI 3665 STANDARDNI ručni mjenjač Sprinter	D	10,8		283
Mercedes-Benz	TOURER PRO 215 CDI 3665 STANDARDNI ručni mjenjač Sprinter	D	10,8		283
Mercedes-Benz	TOURER PRO 217 CDI 3665 STANDARDNI ručni mjenjač Sprinter	D	10,7		281
Mercedes-Benz	TOURER PRO 217 CDI 3665 STANDARDNI ručni mjenjač Sprinter	D	10,7		281
Mercedes-Benz	TOURER PRO 311 CDI 3665 STANDARDNI ručni mjenjač Sprinter	D	9,3		244

Mercedes-Benz	TOURER PRO 311 CDI 3665 STANDARDNI ručni mjenjač Sprinter	D	9,3		244
Mercedes-Benz	TOURER PRO 311 CDI 4325 DUGI ručni mjenjač Sprinter	D	9,3		244
Mercedes-Benz	TOURER PRO 311 CDI 4325 DUGI ručni mjenjač Sprinter	D	9,3		244
Mercedes-Benz	TOURER PRO 315 CDI 3665 STANDARDNI ručni mjenjač Sprinter	D	10,8		283
Mercedes-Benz	TOURER PRO 315 CDI 3665 STANDARDNI ručni mjenjač Sprinter	D	10,8		283
Mercedes-Benz	TOURER PRO 315 CDI 4325 DUGI ručni mjenjač Sprinter	D	10,8		283
Mercedes-Benz	TOURER PRO 315 CDI 4325 DUGI ručni mjenjač Sprinter	D	10,8		283
Mercedes-Benz	TOURER PRO 317 CDI 3665 STANDARDNI ručni mjenjač Sprinter	D	10,7		281
Mercedes-Benz	TOURER PRO 317 CDI 3665 STANDARDNI ručni mjenjač Sprinter	D	10,7		281
Mercedes-Benz	TOURER PRO 317 CDI 4325 DUGI ručni mjenjač Sprinter	D	10,7		281
Mercedes-Benz	TOURER PRO 317 CDI 4325 DUGI ručni mjenjač Sprinter	D	10,7		281
Mercedes-Benz	TOURER PRO 317 CDI 4325 DUGI ručni mjenjač Sprinter	D	10,7		281
Mercedes-Benz	TOURER PRO 319 CDI 3665 STANDARDNI automatski mjenjač Sprinter	D	12,3		322
Mercedes-Benz	TOURER PRO 319 CDI 3665 STANDARDNI automatski mjenjač Sprinter	D	12,3		322
Mercedes-Benz	TOURER PRO 319 CDI 4325 DUGI automatski mjenjač Sprinter	D	12,3		322
Mercedes-Benz	TOURER PRO 319 CDI 4325 DUGI automatski mjenjač Sprinter	D	12,3		322
Mercedes-Benz	TOURER SELECT 114 CDI 3200 DUGI automatski mjenjač Vito	D	7,1		187
Mercedes-Benz	TOURER SELECT 114 CDI 3200 DUGI automatski mjenjač Vito	D	7,1		187
Mercedes-Benz	TOURER SELECT 114 CDI 3200 KOMPAKTNI automatski mjenjač Vito	D	7,1		186
Mercedes-Benz	TOURER SELECT 114 CDI 3200 KOMPAKTNI automatski mjenjač Vito	D	7,1		186
Mercedes-Benz	TOURER SELECT 114 CDI 3430 EKSTRA DUGI automatski mjenjač Vito	D	7,1		188
Mercedes-Benz	TOURER SELECT 114 CDI 3430 EKSTRA DUGI automatski mjenjač Vito	D	7,1		188
Mercedes-Benz	TOURER SELECT 116 CDI 3200 DUGI automatski mjenjač Vito	D	7,1		187
Mercedes-Benz	TOURER SELECT 116 CDI 3200 DUGI automatski mjenjač Vito	D	7,1		187
Mercedes-Benz	TOURER SELECT 116 CDI 3200 KOMPAKTNI automatski mjenjač Vito	D	7,1		186
Mercedes-Benz	TOURER SELECT 116 CDI 3200 KOMPAKTNI automatski mjenjač Vito	D	7,1		186
Mercedes-Benz	TOURER SELECT 116 CDI 3430 EKSTRA DUGI automatski mjenjač Vito	D	7,1		188
Mercedes-Benz	TOURER SELECT 116 CDI 3430 EKSTRA DUGI automatski mjenjač Vito	D	7,1		188
Mercedes-Benz	TOURER SELECT 119 CDI 3200 DUGI automatski mjenjač Vito	D	7,5		196
Mercedes-Benz	TOURER SELECT 119 CDI 3200 DUGI automatski mjenjač Vito	D	7,5		196
Mercedes-Benz	TOURER SELECT 119 CDI 3200 KOMPAKTNI automatski mjenjač Vito	D	7,5		195
Mercedes-Benz	TOURER SELECT 119 CDI 3200 KOMPAKTNI automatski mjenjač Vito	D	7,5		195
Mercedes-Benz	TOURER SELECT 119 CDI 3430 EKSTRA DUGI automatski mjenjač Vito	D	7,5		197
Mercedes-Benz	TOURER SELECT 119 CDI 3430 EKSTRA DUGI automatski mjenjač Vito	D	7,5		197
Mercedes-Benz	TOURER SELECT 124 CDI 3200 DUGI automatski mjenjač Vito	D	7,5		196
Mercedes-Benz	TOURER SELECT 124 CDI 3200 DUGI automatski mjenjač Vito	D	7,5		196
Mercedes-Benz	TOURER SELECT 124 CDI 3200 KOMPAKTNI automatski mjenjač Vito	D	7,5		195
Mercedes-Benz	TOURER SELECT 124 CDI 3200 KOMPAKTNI automatski mjenjač Vito	D	7,5		195
Mercedes-Benz	TOURER SELECT 124 CDI 3430 EKSTRA DUGI automatski mjenjač Vito	D	7,5		197
Mercedes-Benz	TOURER SELECT 124 CDI 3430 EKSTRA DUGI automatski mjenjač Vito	D	7,5		197

Mercedes-Benz	TOURER SELECT 215 CDI 3665 STANDARDNI ručni mjenjač Sprinter	D	10,8			283
Mercedes-Benz	TOURER SELECT 215 CDI 3665 STANDARDNI ručni mjenjač Sprinter	D	10,8			283
Mercedes-Benz	TOURER SELECT 217 CDI 3665 STANDARDNI ručni mjenjač Sprinter	D	10,7			281
Mercedes-Benz	TOURER SELECT 217 CDI 3665 STANDARDNI ručni mjenjač Sprinter	D	10,7			281
Mercedes-Benz	TOURER SELECT 315 CDI 3665 STANDARDNI ručni mjenjač Sprinter	D	10,8			283
Mercedes-Benz	TOURER SELECT 315 CDI 3665 STANDARDNI ručni mjenjač Sprinter	D	10,8			283
Mercedes-Benz	TOURER SELECT 315 CDI 4325 DUGI ručni mjenjač Sprinter	D	10,8			283
Mercedes-Benz	TOURER SELECT 315 CDI 4325 DUGI ručni mjenjač Sprinter	D	10,8			283
Mercedes-Benz	TOURER SELECT 317 CDI 3665 STANDARDNI ručni mjenjač Sprinter	D	10,7			281
Mercedes-Benz	TOURER SELECT 317 CDI 3665 STANDARDNI ručni mjenjač Sprinter	D	10,7			281
Mercedes-Benz	TOURER SELECT 317 CDI 4325 DUGI ručni mjenjač Sprinter	D	10,7			281
Mercedes-Benz	TOURER SELECT 317 CDI 4325 DUGI ručni mjenjač Sprinter	D	10,7			281
Mercedes-Benz	TOURER SELECT 319 CDI 3665 STANDARDNI automatski mjenjač Sprinter	D	12,3			322
Mercedes-Benz	TOURER SELECT 319 CDI 3665 STANDARDNI automatski mjenjač Sprinter	D	12,3			322
Mercedes-Benz	TOURER SELECT 319 CDI 4325 DUGI automatski mjenjač Sprinter	D	12,3			322
Mercedes-Benz	TOURER SELECT 319 CDI 4325 DUGI automatski mjenjač Sprinter	D	12,3			322
MG	Cyberster EC3A	E	7,4		19,1	
MG	eHS Plug-in Hybrid AS23P-L	B/E	1,81		24	14 - 15
MG	MG5 Electric (115 KW/73 KW) EP22-L	E			-	
MG	MG4 Electric (125 KW/54 KW) SEH3	E			16,7	
MG	MG4 Electric (150 KW/68 KW) SEH3	E			15,7 - 16,6	
MG	MG4 Electric (sprijeda 150 KW, straga 170 kw/sprijeda 68 KW, straga 84 KW) SEH3	E			18,0 - 18,4	
MG	MG4 Electric (180 KW/90 KW) SEH3	E			16,0 - 16,6	
MG	MG S5 EV (125kw (170KS)) AB2EE	E			16,6	
MG	MG S5 EV (170 KW (231 KS)) AB2EE	E			15,5 - 16	
MG	MG HS Hybrid+ 165KW (224) AS3A	B/E	5,6			126
MG	MG ZS Hybrid+ 145 (197) ZS3A	B/E	5			113 - 115
MG	MG3 Hybrid+ ZP2A	B/E	4,4			100
MG	MG HS 125 (170) AS3A	B	7,4 - 7,6			168 - 173
MG	MG ZS 78KW SZS1	B	6,94			156
MG	MG3 85 (115) ZP2A	B	6,1			137
MINI	Aceman E JM5 31GC 0AW50000	E			14,1-14,9	
MINI	Aceman SE JM5 81GC 0AW50000	E			13,9-15,1	
MINI	Cooper C FM6 11GD FAW40000	B	5,9 - 6,6			133,3 - 148,7
MINI	Cooper C FM6 11GD FAW400L0	B	5,9 - 6,6			133,3 - 148,7
MINI	Cooper C FM6 11GD FAW40700	B	5,9 - 6,6			133,3 - 148,7
MINI	Cooper C FM6 11GD FAW407L0	B	5,9 - 6,6			133,3 - 148,7
MINI	Cooper C FM6 11GD FAW4R000	B	5,9 - 6,6			133,3 - 148,7
MINI	Cooper C FM6 11GD FAW4R0L0	B	5,9 - 6,6			133,3 - 148,7

MINI	Cooper C FM6 11GD FAW4R700	B	5,9 - 6,6			133,3 - 148,7
MINI	Cooper C FM6 11GD FAW4R7L0	B	5,9 - 6,6			133,3 - 148,7
MINI	Cooper C FM6 11GX FAW40000	B	6,5 - 6,8			146,5 - 154,8
MINI	Cooper C FM6 11GX FAW400L0	B	6,5 - 6,8			146,5 - 154,8
MINI	Cooper C FM6 11GX FAW40700	B	6,5 - 6,8			146,5 - 154,8
MINI	Cooper C FM6 11GX FAW407L0	B	6,5 - 6,8			146,5 - 154,8
MINI	Cooper C FM6 41GD FAW50000	B	5,9 - 6,6			133,3 - 148,7
MINI	Cooper C FM6 41GD FAW500L0	B	5,9 - 6,6			133,3 - 148,7
MINI	Cooper C FM6 41GD FAW50700	B	5,9 - 6,6			133,3 - 148,7
MINI	Cooper C FM6 41GD FAW507L0	B	5,9 - 6,6			133,3 - 148,7
MINI	Cooper C FM6 41GD FAW5R000	B	5,9 - 6,6			133,3 - 148,7
MINI	Cooper C FM6 41GD FAW5R0L0	B	5,9 - 6,6			133,3 - 148,7
MINI	Cooper C FM6 41GD FAW5R700	B	5,9 - 6,6			133,3 - 148,7
MINI	Cooper C FM6 41GD FAW5R7L0	B	5,9 - 6,6			133,3 - 148,7
MINI	Cooper E JM1 11GC 0AW40000	E			13,8-14,7	
MINI	Cooper E JM1 11GC 0AW40700	E			13,8-14,7	
MINI	Cooper S FM6 21GD FAW40000	B	6,1 - 6,8			136,9 - 153,8
MINI	Cooper S FM6 21GD FAW400L0	B	6,1 - 6,8			136,9 - 153,8
MINI	Cooper S FM6 21GD FAW40700	B	6,1 - 6,8			136,9 - 153,8
MINI	Cooper S FM6 21GD FAW407L0	B	6,1 - 6,8			136,9 - 153,8
MINI	Cooper S FM6 21GX FAW40000	B	6,5 - 6,9			147,6 - 156
MINI	Cooper S FM6 21GX FAW400L0	B	6,5 - 6,9			147,6 - 156
MINI	Cooper S FM6 21GX FAW40700	B	6,5 - 6,9			147,6 - 156
MINI	Cooper S FM6 21GX FAW407L0	B	6,5 - 6,9			147,6 - 156
MINI	Cooper S FM6 51GD FAW50000	B	6,1 - 6,8			136,9 - 153,8
MINI	Cooper S FM6 51GD FAW500L0	B	6,1 - 6,8			136,9 - 153,8
MINI	Cooper S FM6 51GD FAW50700	B	6,1 - 6,8			136,9 - 153,8
MINI	Cooper S FM6 51GD FAW507L0	B	6,1 - 6,8			136,9 - 153,8
MINI	Cooper SE JM1 21GC 0AW40000	E			14,1-15,1	
MINI	Cooper SE JM1 21GC 0AW40700	E			14,1-15,1	
MINI	Countryman C UMX 11GA FAV500B0	B	5,8 - 6,6			131,7 - 148,5
MINI	Countryman C UMX 11GA FAV500L0	B	5,8 - 6,6			131,7 - 148,5
MINI	Countryman C UMX 11GA FAV5R0L0	B	5,8 - 6,6			131,7 - 148,5
MINI	Countryman C UMX 11GA FAV5R0M0	B	5,8 - 6,6			131,7 - 148,5
MINI	Countryman D UMX 61GA FAV500B0	D	4,5 - 5,2			117,7 - 136,7
MINI	Countryman D UMX 61GA FAV500L0	D	4,5 - 5,2			117,7 - 136,7
MINI	Countryman D UMX 61GA FAV5R0B0	D	4,5 - 5,2			117,7 - 136,7
MINI	Countryman D UMX 61GA FAV5R0L0	D	4,5 - 5,2			117,7 - 136,7
MINI	Countryman E UMX 41GA 0AA50000	E			15,7-17,6	

MINI	Countryman E UMX 41GA 0AA50900	E			15,7-17,6	
MINI	Countryman E UMX 41GA 0AB50000	E			16-17,9	
MINI	Countryman E UMX 41GA 0AB50900	E			16-17,9	
MINI	Countryman S ALL4 UMX 21GA FAV500L0	B	6,5 - 7,3			146,5 - 163,5
MINI	Countryman S ALL4 UMX 21GA FAV500M0	B	6,5 - 7,3			146,5 - 163,5
MINI	Countryman SE ALL4 UMX 51GA 0AA50000	E			16,8-18,7	
MINI	Countryman SE ALL4 UMX 51GA 0AA50900	E			16,8-18,7	
MINI	Countryman SE ALL4 UMX 51GA 0AB50000	E			17,1-19	
MINI	Countryman SE ALL4 UMX 51GA 0AB50900	E			17,1-19	
MINI	JCW Aceman E JM5 21HF 0AW50000	E			14,4-16,9	
MINI	JCW Countryman ALL4 UMX 31GA FAW500L0	B	7,8 - 8,3			176,5 - 187,5
MINI	JCW Countryman ALL4 UMX 31GA FAW500M0	B	7,8 - 8,3			176,5 - 187,5
MINI	JCW Countryman ALL4 UMX 31GA FAW509L0	B	7,8 - 8,3			176,5 - 187,5
MINI	JCW Countryman ALL4 UMX 31GA FAW509M0	B	7,8 - 8,3			176,5 - 187,5
MINI	JCW E JM1 11HF 0AW40000	E			14-16	
MINI	JCW FM6 31GD FAW40000	B	6,4 - 7			146 - 159
MINI	JCW FM6 31GD FAW400L0	B	6,4 - 7			146 - 159
MINI	JCW FM6 31GX FAW40000	B	6,8 - 7,3			154,6 - 164,8
MINI	JCW FM6 31GX FAW400L0	B	6,8 - 7,3			154,6 - 164,8
NISSAN	Ariya 63 kWh 2WD Advance	E	0		17,6	0
NISSAN	Ariya 63 kWh 2WD Engage	E	0		17,6	0
NISSAN	Ariya 63 kWh 2WD Evolve	E	0		17,6	0
NISSAN	Ariya 63 kWh 2WD Evolve+	E	0		17,6	0
NISSAN	Ariya 87 kWh 2WD Advance	E	0		18,1	0
NISSAN	Ariya 87 kWh 2WD Evolve	E	0		18,1	0
NISSAN	Ariya 87 kWh e-4ORCE Evolve	E	0		19,7	0
NISSAN	Ariya 87 kWh e-4ORCE Evolve+	E	0		19,7	0
NISSAN	Ariya 87 kWh e-4ORCE NISMO	E	0		22,7	0
NISSAN	Juke 1.0 DIG-T 114 Acenta	B	5,8			131
NISSAN	Juke 1.0 DIG-T 114 DCT Acenta	B	6			136
NISSAN	Juke 1.0 DIG-T 114 DCT N-Connecta	B	6			137
NISSAN	Juke 1.0 DIG-T 114 DCT N-Design	B	6,1			139
NISSAN	Juke 1.0 DIG-T 114 DCT N-Sport	B	6,1			139
NISSAN	Juke 1.0 DIG-T 114 DCT Tekna	B	6,1			138
NISSAN	Juke 1.0 DIG-T 114 N-Connecta	B	5,8			131
NISSAN	Juke 1.0 DIG-T 114 Tekna	B	5,8			133
NISSAN	Juke 1.6 143 hibrid Acenta	H	4,7			106
NISSAN	Juke 1.6 143 hibrid N-Connecta	H	4,7			106
NISSAN	Juke 1.6 143 hibrid N-Design	H	4,8			109

NISSAN	Juke 1.6 143 hibrid N-Sport	H	4,8			109
NISSAN	Juke 1.6 143 hibrid Tekna	H	4,8			108
NISSAN	Micra 40 kWh Advance	E	0		12,7	0
NISSAN	Micra 40 kWh Engage	E	0		12,6	0
NISSAN	Micra 52 kWh Advance	E	0		12,56	0
NISSAN	Micra 62 kWh Evolve	E	0		12,59	0
NISSAN	Qashqai 1.3DiG-T 140 Acenta	H	6,3			143
NISSAN	Qashqai 1.3DiG-T 140 N-Connecta	H	6,4			144 - 145
NISSAN	Qashqai 1.3DiG-T 158 CVT 4WD N-Connecta	H	6,8 - 6,9			154 - 155
NISSAN	Qashqai 1.3DiG-T 158 CVT 4WD N-Design	H	6,8			154
NISSAN	Qashqai 1.3DiG-T 158 CVT 4WD Tekna	H	6,9			155
NISSAN	Qashqai 1.3DiG-T 158 CVT 4WD Tekna+	H	6,9			155
NISSAN	Qashqai 1.3DiG-T 158 CVT Acenta	H	6,2			140 - 141
NISSAN	Qashqai 1.3DiG-T 158 CVT N-Connecta	H	6,3			142 - 143
NISSAN	Qashqai 1.3DiG-T 158 CVT N-Design	H	6,3			143
NISSAN	Qashqai 1.3DiG-T 158 CVT Tekna	H	6,3 - 6,4			143
NISSAN	Qashqai 1.3DiG-T 158 CVT Tekna+	H	6,4			143
NISSAN	Qashqai 1.5 e-POWER 190 N-Connecta	H	4,5			102
NISSAN	Qashqai 1.5 e-POWER 190 N-Design	H	4,5			103
NISSAN	Qashqai 1.5 e-POWER 190 Tekna	H	4,5			103
NISSAN	Qashqai 1.5 e-POWER 190 Tekna+	H	4,5			103
NISSAN	X-Trail 1.5 e-POWER 150kW 2WD Acenta	H	5,7 - 5,8			129
NISSAN	X-Trail 1.5 e-POWER 150kW 2WD N-Connecta	H	5,7 - 5,8			129 - 132
NISSAN	X-Trail 1.5 e-POWER 150kW 2WD Tekna	H	5,8 - 5,9			132 - 133
NISSAN	X-Trail 1.5 e-POWER 150kW 2WD Tekna+	H	5,9			134
NISSAN	X-Trail 1.5 e-POWER 157kW 4WD Acenta	H	6,2 - 6,4			141 - 144
NISSAN	X-Trail 1.5 e-POWER 157kW 4WD N-Connecta	H	6,2 - 6,4			140 - 145
NISSAN	X-Trail 1.5 e-POWER 157kW 4WD N-Trek	H	6,3 - 6,4			143 - 145
NISSAN	X-Trail 1.5 e-POWER 157kW 4WD Tekna	H	6,3 - 6,4			143 - 145
NISSAN	X-Trail 1.5 e-POWER 157kW 4WD Tekna+	H	6,4 - 6,4			144 - 146
NISSAN	X-Trail 1.5 VC Turbo CVT 2WD 120 kW Acenta	H	7,0 - 7,1			157 - 157
NISSAN	X-Trail 1.5 VC Turbo CVT 2WD 120 kW N-Connecta	H	6,9 - 7,2			157 - 162
NISSAN	X-Trail 1.5 VC Turbo CVT 2WD 120 kW Tekna	H	7,1			160 - 162
NISSAN	X-Trail 1.5 VC Turbo CVT 2WD 120 kW Tekna+	H	7,2			161 - 163
Omoda	JAECOO5 T36	B	7			159
Omoda	JAECOO7 4x4 T35	B	8			182
Omoda	JAECOO7 SHS T352	B/E	0,7		18,7	23
Omoda	JAECOO7 T35	B	7			159
Omoda	OMODA5 EV T34EV	E			15,5	

Omoda	OMODA5 SHS T341	B/E	5,3			120
Omoda	OMODA5 T34	B	7			159
Omoda	OMODA9 T41	B/E	1,6			38
Opel	Astra MCA 5 door Edition F 1.2 XHT S/S (107kW/ 145KS) e-DCT Hybrid	B	4,5-5,8			102-131
Opel	Astra MCA 5 door Edition F 15 DTH S/S (96kW/130KS) AT8 Diesel	D	4,7-5,6			124-148
Opel	Astra MCA 5 door GS F 1.2 XHT S/S (107kW/ 145KS) e-DCT Hybrid	B	4,5-5,8			102-131
Opel	Astra MCA 5 door GS F 15 DTH S/S (96kW/130KS) AT8 Diesel	D	4,7-5,6			124-148
Opel	Astra MCA 5 door Ultimate F 1.2 XHT S/S (107kW/ 145KS) e-DCT Hybrid	B	4,5-5,8			102-131
Opel	Astra MCA 5 door Ultimate F 15 DTH S/S (96kW/130KS) AT8 Diesel	D	4,7-5,6			124-148
Opel	Astra MCA electric 5-door Edition (115kw) 58 kWh	E	0		14,8-15,5	
Opel	Astra MCA electric 5-door GS Line (115kw) 58 kWh	E	0		14,8-15,5	
Opel	Astra MCA electric 5-door Ultimate (115kw) 58 kWh	E	0		14,8-15,5	
Opel	Astra MCA electric SportsTourer Edition (115kw) 58 kWh	E	0		14,8-15,5	
Opel	Astra MCA electric SportsTourer GS (115kw) 58 kWh	E	0		14,8-15,5	
Opel	Astra MCA electric SportsTourer Ultimate (115kw) 58 kWh	E	0		14,8-15,5	
Opel	Astra MCA Plug-In 5-door Astra Edition F 1.6 S/S (110kW/ 150KS) AT8	H	1,2-1,3		16,0-16,2	26-32
Opel	Astra MCA Plug-In 5-door GS F 1.6 S/S (110kW/ 150KS) AT8	H	1,2-1,3		16,0-16,2	26-32
Opel	Astra MCA Plug-In 5-door Ultimate F 1.6 S/S (110kW/ 150KS) AT8	H	1,2-1,3		16,0-16,2	26-32
Opel	Astra MCA Plug-In Sports Tourer Astra F 1.6 S/S (110kW/ 150KS) AT8	H	1,3		17,5	26-32
Opel	Astra MCA Plug-In Sports Tourer GS F 1.6 S/S (110kW/ 150KS) AT8	H	1,3		17,5	26-32
Opel	Astra MCA Plug-In Sports Tourer Ultimate F 1.6 S/S (110kW/ 150KS) AT8	H	1,3		17,5	26-32
Opel	Astra MCA SportsTourer Edition F 1.2 XHT S/S (107kW/ 145KS) e-DCT Hybrid	B	4,5-5,8			102-131
Opel	Astra MCA SportsTourer Edition F 15 DTH S/S (96kW/130KS) AT8 Diesel	D	4,7-5,6			124-148
Opel	Astra MCA SportsTourer GS F 1.2 XHT S/S (107kW/ 145KS) e-DCT Hybrid	B	4,5-5,8			102-131
Opel	Astra MCA SportsTourer GS F 15 DTH S/S (96kW/130KS) AT8 Diesel	D	4,7-5,6			124-148
Opel	Astra MCA SportsTourer Ultimate F 1.2 XHT S/S (107kW/ 145KS) e-DCT Hybrid	B	4,5-5,8			102-131
Opel	Astra MCA SportsTourer Ultimate F 15 DTH S/S (96kW/130KS) AT8 Diesel	D	4,7-5,6			124-148
Opel	Combo Edition L1H1 standard DT15DT Start/Stop Diesel (75kW/100KS) MT6	D	5,1-5,4			134-141
Opel	Combo Edition L1H1 standard F12XHL Start/Stop Petrol (81kW/110KS) MT6	B	6,3-7,0			144-158
Opel	Combo Edition L2H1 standard D15DTH Start/Stop Diesel (96kW/130KS) AT8	D	5,5-6,1			150-163
Opel	Combo Edition L2H1 standard DT15DT Start/Stop Diesel (75kW/100KS) MT6	D	5,1-5,4			134-141
Opel	Combo Electric Edition L1H1 standard (115kw) AT 50 kWh	E	0		19,3-21,5	0
Opel	Combo Electric Edition L2H1 standard (115kw) AT 50 kWh	E	0		19,3-21,5	0
Opel	Combo Electric GS L1H1 standard (115kw) AT 50 kWh	E	0		19,3-21,5	0
Opel	Combo Electric GS L2H1 standard (115kw) AT 50 kWh	E	0		19,3-21,5	0
Opel	Combo GS L1H1 standard D15DTH Start/Stop Diesel (96kW/130KS) AT8	D	5,5-6,1			150-163
Opel	Combo GS L1H1 standard D15DTH Start/Stop Diesel (96kW/130KS) MT6	D	5,4-5,7			141-149
Opel	Combo GS L1H1 standard DT15DT Start/Stop Diesel (75kW/100KS) MT6	D	5,1-5,4			134-141
Opel	Combo GS L2H1 standard D15DTH Start/Stop Diesel (96kW/130KS) AT8	D	5,5-6,1			150-163

Opel	Combo GS L2H1 standard D15DTH Start/Stop Diesel (96kW/130KS) MT6	D	5,4-5,7			141-149
Opel	Corso 5-door Edition F 12XHL S/S (74kW/ 100KS) MT6 Petrol	B	5,1-5,5			114-124
Opel	Corso 5-door Edition F 12XHL S/S (81kW/ 110KS) eDCT6 Petrol Hybrid	B	4,3-5,1			96-116
Opel	Corso 5-door GS F 12 XHT S/S (107kW/ 145KS) eDCT6 Petrol Hybrid	B	4,3-5,2			97-117
Opel	Corso 5-door GS F 12XHL S/S (74kW/ 100KS) MT6 Petrol	B	5,1-5,5			114-124
Opel	Corso 5-door GS F 12XHL S/S (81kW/ 110KS) eDCT6 Petrol Hybrid	B	4,3-5,1			96-116
Opel	Corso 5-door Ultimate F 12 XHT S/S (107kW/ 145KS) eDCT6 Petrol Hybrid	B	4,3-5,2			97-117
Opel	Corso 5-door Ultimate F 12XHL S/S (74kW/ 100KS) MT6 Petrol	B	5,1-5,5			114-124
Opel	Corso 5-door Ultimate F 12XHL S/S (81kW/ 110KS) eDCT6 Petrol Hybrid	B	4,3-5,1			96-116
Opel	Corso electric 5-door Edition (100kw) 50kWh	E	0		15,7-16,4	0
Opel	Corso electric 5-door Edition (115kw) 51 kWh	E	0		14,2-14,6	0
Opel	Corso electric 5-door GS (100kw) 50 kWh	E	0		15,7-16,4	0
Opel	Corso electric 5-door GS (115kw) 51 kWh	E	0		14,2-14,6	0
Opel	Corso electric 5-door Ultimate (100kw) 50 kWh	E	0		15,7-16,4	0
Opel	Corso electric 5-door Ultimate (115kw) 51 kWh	E	0		14,2-14,6	0
Opel	Frontera 5-door Edition F 12 XHT S/S (107kW/ 145KS) Hybrid eDCT	B	111-135			4,9-6,0
Opel	Frontera 5-door Edition F 12XHL S/S (81kW / 110KS) Hybrid eDCT	B	111-135			4,9-6,0
Opel	Frontera 5-door GS F 12 XHT S/S (107kW/ 145KS) Hybrid eDCT	B	111-135			4,9-6,0
Opel	Frontera 5-door GS F 12XHL S/S (81kW/ 110KS) Hybrid eDCT	B	111-135			4,9-6,0
Opel	Frontera 5-door Ultimate F 12 XHT S/S (107kW/ 145KS) Hybrid eDCT	B	111-135			4,9-6,0
Opel	Frontera 5-door Ultimate F 12XHL S/S (81kW/ 110KS) Hybrid eDCT	B	111-135			4,9-6,0
Opel	Frontera electric 5-door Edition 44kWh (83kW / 113KS)	E	0		17,3-20,3	0
Opel	Frontera electric 5-door Edition 54kWh (83kW / 113KS)	E	0		14,8-18,6	0
Opel	Frontera electric 5-door GS Line 44kWh (83kW / 113KS)	E	0		17,3-20,3	0
Opel	Frontera electric 5-door GS Line 54kWh (83kW / 113KS)	E	0		14,8-18,6	0
Opel	Frontera electric 5-door Ultimate 44kWh (83kW / 113KS)	E	0		17,3-20,3	0
Opel	Frontera electric 5-door Ultimate 54kWh (83kW / 113KS)	E	0		14,8-18,6	0
Opel	Grandland 5-door Edition F 12 XHT S/S (107kW/ 145KS) Hybrid eDCT	B	5,5-5,6			122-143
Opel	Grandland 5-door GS F 12 XHT S/S (107kW/ 145KS) Hybrid eDCT	B	5,5-5,6			122-143
Opel	Grandland 5-door Ultimate F 12 XHT S/S (107kW/ 145KS) Hybrid eDCT	B	5,5-5,6			122-143
Opel	Grandland Electric 5-door Edition 73kWh (157kW / 213KS)	E	0		16,9-17,6	0
Opel	Grandland Electric 5-door GS 73kWh (157kW / 213KS)	E	0		16,9-17,6	0
Opel	Grandland Electric 5-door GS 73kWh (239kW / 325KS) e-AWD	E	0		16,9-17,6	0
Opel	Grandland Electric 5-door GS 97kWh (170kW / 231KS)	E	0		17,7-18,5	0
Opel	Grandland Electric 5-door Ultimate 73kWh (157kW / 213KS)	E	0		16,9-17,6	0
Opel	Grandland Electric 5-door Ultimate 73kWh (239kW / 325KS) e-AWD	E	0		16,9-17,6	0
Opel	Grandland Electric 5-door Ultimate 97kWh (170kW / 231KS)	E	0		17,7-18,5	0
Opel	Grandland Plug-In 5-door Edition (143kW / 195KS) AT8	E	0,8-0,9			21,9-22
Opel	Grandland Plug-In 5-door GS (143kW / 195KS) AT8	E	0,8-0,9			21,9-22

Opel	Grandland Plug-In 5-door Ultimate (143kW / 195KS) AT8	E	0,8-0,9			21,9-22
Opel	Mokka 5-door Edition F 1.2 XHT S/S (107kW/ 145KS) e-DCT Hybrid	B	4,5-5,5			102-125
Opel	Mokka 5-door Edition F 12 XHT & MT-6 (100kW/136KS) EB2 ADTS	B	5,5-5,6			123-126
Opel	Mokka 5-door GS F 1.2 XHT S/S (107kW/ 145KS) e-DCT Hybrid	B	4,5-5,5			102-125
Opel	Mokka 5-door GS F 12 XHT & MT-6 (100kW/136KS) EB2 ADTS	B	5,5-5,6			123-126
Opel	Mokka electric 5-door Edition (115kw) 54 kWh	E	0		15,2-15,6	0
Opel	Mokka electric 5-door GS (115kw) 54 kWh	E	0		15,2-15,6	0
Opel	Mokka electric 5-door GSe (207kW) 54 kWh	E	0		17,9-18,5	0
Opel	Mokka electric 5-door Ultimate (115kw) 54 kWh	E	0		15,2-15,6	0
Opel	Vivaro Combi (L) - L1H1 2.2 Diesel (132kW/180KS) AT8	D	6,6-7,6			173-200
Opel	Vivaro Combi (XL) - L2H1 2.2 Diesel (132kW/180KS) AT8	D	6,6-7,6			173-200
Opel	Vivaro Combi Electric (L) 50 kWh (100kW) EAT	E	0		23,9	0
Opel	Vivaro Combi Electric (L) 75kWh (100kW) EAT	E	0		24	0
Opel	Vivaro Combi Electric (XL) 50kWh (100kW) EAT	E	0		24,2	0
Opel	Vivaro Combi Electric (XL) 75kWh (100kW) EAT	E	0		24,2	0
Opel	Zafira Edition (L) - L1H1 2.2 Diesel (132kW/180KS) AT8	D	6,6-7,6			173-200
Opel	Zafira Edition (XL) - L2H1 2.2 Diesel (132kW/180KS) AT8	D	6,6-7,6			173-200
Opel	Zafira Electric (L) Edition 50kWh (100kW) EAT	E	0		24	0
Opel	Zafira Electric (L) Edition 75kWh (100kW) EAT	E	0		24,0-24,1	0
Opel	Zafira Electric (L) GS 50kWh (100kW) EAT	E	0		24	0
Opel	Zafira Electric (L) GS 75kWh (100kW) EAT	E	0		24,0-24,1	0
Opel	Zafira Electric (XL) Edition 50kWh (100kW) EAT	E	0		24,2-24,3	0
Opel	Zafira Electric (XL) Edition 75kWh (100kW) EAT	E	0		24,3	0
Opel	Zafira Electric (XL) GS 50kWh (100kW) EAT	E	0		24,2-24,3	0
Opel	Zafira Electric (XL) GS 75kWh (100kW) EAT	E	0		24,3	0
Opel	Zafira GS (L) - L1H1 2.2 Diesel (132kW/180KS) AT8	D	6,6-7,6			173-200
Opel	Zafira GS (XL) - L2H1 2.2 Diesel (132kW/180KS) AT8	D	6,6-7,6			173-200
Peugeot	2008 ALLURE 54 kWh 155 e-EAT	E	0		15,5	0
Peugeot	2008 ALLURE HYBRID 110 e-DCS6	B	5,5			111
Peugeot	2008 ALLURE HYBRID 145 e-DCS6	B	5,5			111
Peugeot	2008 ALLURE Turbo 100 S&S	B	5,9			131
Peugeot	2008 BUSINESS HYBRID 110 e-DCS6	B	5,5			111
Peugeot	2008 BUSINESS Turbo 100 S&S	B	5,9			131
Peugeot	2008 GT 54 kWh 155 e-EAT	E	0		15,5	0
Peugeot	2008 GT HYBRID 145 e-DCS6	B	5,5			111
Peugeot	2008 STYLE 54 kWh 155 e-EAT	E	0		15,5	0
Peugeot	2008 STYLE HYBRID 110 e-DCS6	B	5,5			111
Peugeot	2008 STYLE Turbo 100 S&S	B	5,9			131
Peugeot	208 ALLURE 50 kWh 136 e-EAT	E	0		16,1	0

Peugeot	208 ALLURE 51 kWh 155 e-EAT	E	0		14,5	0
Peugeot	208 ALLURE HYBRID 110 e-DCS6	B	4,7			102
Peugeot	208 ALLURE Turbo 100 S&S	B	5,4			116
Peugeot	208 BUSINESS HYBRID 110 e-DCS6	B	4,7			102
Peugeot	208 BUSINESS Turbo 100 S&S	B	5,4			116
Peugeot	208 GT 51 kWh 155 e-EAT	E	0		14,5	0
Peugeot	208 GT HYBRID 145 e-DCS6	B	4,7			104
Peugeot	208 STYLE 50 kWh 136 e-EAT	E	0		16,1	0
Peugeot	208 STYLE 51 kWh 155 e-EAT	E	0		14,5	0
Peugeot	208 STYLE HYBRID 110 e-DCS6	B	4,7			102
Peugeot	208 STYLE Turbo 100 S&S	B	5,4			116
Peugeot	3008 ALLURE 73 kWh 210 SR	E	0		18,4	0
Peugeot	3008 ALLURE 98 kWh 230 LR	E	0		18,2	0
Peugeot	3008 ALLURE HYBRID 145 e-DCS6	B	5,6			121
Peugeot	3008 ALLURE Plug-in HYBRID 225 e-DCS7	H	0,9			55
Peugeot	3008 GT 73 kWh 210 SR	E	0		18,4	0
Peugeot	3008 GT 98 kWh 230 LR	E	0		18,2	0
Peugeot	3008 GT EXCLUSIVE 73 kWh 320 AWD	E	0		18,4	0
Peugeot	3008 GT HYBRID 145 e-DCS6	B	5,6			121
Peugeot	3008 GT Plug-in HYBRID 225 e-DCS7	H	0,9			56
Peugeot	308 ALLURE 54 kWh 155 e-EAT	E	0		15,1	0
Peugeot	308 ALLURE BlueHDi 130 S&S EAT8	D	5,4			130
Peugeot	308 ALLURE HYBRID 145 e-DCS6	B	5,1			110
Peugeot	308 ALLURE Plug-in HYBRID 225 e-DCS7	H	2,3			50
Peugeot	308 GT 54 kWh 155 e-EAT	E	0		15,1	0
Peugeot	308 GT BlueHDi 130 S&S EAT8	D	5,4			131
Peugeot	308 GT HYBRID 145 e-DCS6	B	5,1			111
Peugeot	308 GT Plug-in HYBRID 225 e-DCS7	H	2,3			51
Peugeot	308 STYLE 54 kWh 155 e-EAT	E	0		15,1	0
Peugeot	308 STYLE BlueHDi 130 S&S EAT8	D	5,4			128
Peugeot	308 STYLE HYBRID 145 e-DCS6	B	5,1			107
Peugeot	308 SW ALLURE 54 kWh 155 e-EAT	E	0		15,3	0
Peugeot	308 SW ALLURE BlueHDi 130 S&S EAT8	D	5,4			131
Peugeot	308 SW ALLURE HYBRID 145 e-DCS6	B	5,1			111
Peugeot	308 SW ALLURE Plug-in HYBRID 225 e-DCS7	H	2,3			50
Peugeot	308 SW GT 54 kWh 155 e-EAT	E	0		15,3	0
Peugeot	308 SW GT BlueHDi 130 S&S EAT8	D	5,4			132
Peugeot	308 SW GT HYBRID 145 e-DCS6	B	5,1			113
Peugeot	308 SW GT Plug-in HYBRID 225 e-DCS7	H	2,3			51

Peugeot	308 SW STYLE 54 kWh 155 e-EAT	E	0		15,3	0
Peugeot	308 SW STYLE BlueHDi 130 S&S EAT8	D	5,4			129
Peugeot	308 SW STYLE HYBRID 145 e-DCS6	B	5,1			109
Peugeot	408 ALLURE 58 kWh 210 e-EAT	E	0		15,3	0
Peugeot	408 ALLURE HYBRID 145 e-DCS6	B	5,2			113
Peugeot	408 ALLURE Plug-in HYBRID 240 e-DCS7	H	1,5			56
Peugeot	408 GT 58 kWh 210 e-EAT	E	0		15,3	0
Peugeot	408 GT HYBRID 145 e-DCS6	B	5,2			113
Peugeot	408 GT Plug-in HYBRID 240 e-DCS7	H	1,5			56
Peugeot	5008 ALLURE 73 kWh 210 SR	E	0		18,8	0
Peugeot	5008 ALLURE 98 kWh 230 LR	E	0		19,4	0
Peugeot	5008 ALLURE HYBRID 145 e-DCS6	B	5,9			128
Peugeot	5008 ALLURE Plug-in HYBRID 225 e-DCS7	H	1,1			62
Peugeot	5008 GT 73 kWh 210 SR	E	0		18,8	0
Peugeot	5008 GT 98 kWh 230 LR	E	0		19,4	0
Peugeot	5008 GT HYBRID 145 e-DCS6	B	5,9			128
Peugeot	5008 GT Plug-in HYBRID 225 e-DCS7	H	1,1			63
Peugeot	Expert kombi L2 50 kWh 136 e-EAT	E	0		24	0
Peugeot	Expert kombi L3 50 kWh 136 e-EAT	E	0		24	0
Peugeot	GT EXCLUSIVE 73 kWh 320 AWD	E	0		18,9	0
Peugeot	RIFTER ALLURE L1 50 kWh 136 e-EAT	E	0		20,5	0
Peugeot	RIFTER ALLURE L1 50 kWh 136 e-EAT	E	0		20,5	0
Peugeot	RIFTER ALLURE L2 50 kWh 136 e-EAT	E	0		20,5	0
Peugeot	RIFTER ALLURE L2 BlueHDi 130 S&S BVM6	D	5,8			149
Peugeot	RIFTER GT L1 BlueHDi 130 S&S EAT8	D	5,8			150
Peugeot	RIFTER GT L2 50 kWh 136 e-EAT	E	0		20,5	0
Peugeot	RIFTER GT L2 BlueHDi 130 S&S EAT8	D	5,8			152
Peugeot	Traveller Business L2 2.2 BHDi EAT8	D	6,9			180
Peugeot	Traveller Business L2 50 kWh 136 e-EAT	E	0		24	0
Peugeot	Traveller Business L2 75 kWh 136 e-EAT	E	0		24,2	0
Peugeot	Traveller Business L3 2.2 BHDi EAT8	D	7			182
Peugeot	Traveller Business L3 50 kWh 136 e-EAT	E	0		24,1	0
Peugeot	Traveller Business L3 75 kWh 136 e-EAT	E	0		24,4	0
Porsche	911 Carrera 4 GTS Cabriolet Cabrio	B	10,8 - 10,5			244 - 238
Porsche	911 Carrera 4 GTS Coupe	B	10,8 - 10,3			245 - 233
Porsche	911 Carrera 4S Cabriolet Cabrio	B	10,9 - 10,7			247 - 242
Porsche	911 Carrera 4S Coupe	B	11 - 10,4 I			248 - 236
Porsche	911 Carrera Cabriolet Cabrio	B	10,3 - 10,1			235 - 231
Porsche	911 Carrera Coupe	B	10,4 - 9,9			237 - 226

Porsche	911 Carrera GTS Cabriolet Cabrio	B	10,6 - 10,3			240 - 234
Porsche	911 Carrera GTS Coupe	B	10,6 - 10,1			242 - 230
Porsche	911 Carrera S Cabriolet Cabrio	B	10,5 - 10,3			239 - 234
Porsche	911 Carrera S Coupe	B	10,6 - 10,1			241 - 229
Porsche	911 Carrera T Cabriolet Cabrio	B	10,8 - 10,7			246 - 243
Porsche	911 Carrera T Coupe	B	10,9 - 10,5			247 - 237
Porsche	911 GT3 Coupe	B	13,7 - 13,7			310 - 310
Porsche	911 GT3 with Touring Package Coupe	B	13,7 - 13,7			310 - 310
Porsche	911 Spirit 70 Cabrio	B	10,5 - 10,4			239 - 236
Porsche	911 Targa 4 GTS Coupe	B	10,8 - 10,5			244 - 239
Porsche	911 Targa 4S Coupe	B	10,9 - 10,8			248 - 244
Porsche	911 Turbo S Cabriolet Cabrio	B	11,8 - 11,6			267 - 264
Porsche	911 Turbo S Coupe	B	11,7 - 11,5			266 - 261
Porsche	Cayenne Black Edition SUV	B	11,7 - 10,9			265 - 248
Porsche	Cayenne Coupé Black Edition SUV	B	11,6 - 10,8			264 - 246
Porsche	Cayenne Coupé SUV	B	11,6 - 10,7			264 - 242
Porsche	Cayenne E-Hybrid Black Edition SUV	H	10,5 - 10,1		31,4 - 29,7	101 - 93
Porsche	Cayenne E-Hybrid Coupé Black Edition SUV	H	10,5 - 9,9		31,2 - 29,6	100 - 91
Porsche	Cayenne E-Hybrid Coupé SUV	H	10,5 - 9,8		31,3 - 29,3	101 - 89
Porsche	Cayenne E-Hybrid SUV	H	10,5 - 9,8		31,4 - 29,4	101 - 90
Porsche	Cayenne Electric SUV	E			21,8 - 19,7	0-0
Porsche	Cayenne GTS Coupé SUV	B	12,7 - 12,1			289 - 277
Porsche	Cayenne GTS SUV	B	12,7 - 12,1			289 - 277
Porsche	Cayenne S Coupé SUV	B	12,6 - 12			287 - 273
Porsche	Cayenne S E-Hybrid Black Edition SUV	H	10,6 - 10		31,9 - 29,9	103 - 93
Porsche	Cayenne S E-Hybrid Coupé Black Edition SUV	H	10,6 - 10		31,8 - 29,7	103 - 92
Porsche	Cayenne S E-Hybrid Coupé SUV	H	10,6 - 9,8		31,8 - 29,4	103 - 90
Porsche	Cayenne S E-Hybrid SUV	H	10,6 - 9,8		31,9 - 29,4	103 - 90
Porsche	Cayenne S SUV	B	12,6 - 12			286 - 271
Porsche	Cayenne SUV	B	11,7 - 10,6			265 - 242
Porsche	Cayenne Turbo E-Hybrid Coupé SUV	H	11,9 - 11,3		34,3 - 31,9	120 - 109
Porsche	Cayenne Turbo E-Hybrid Coupé with GT Package SUV	H	11,7 - 11,5		33,3 - 32,4	116 - 112
Porsche	Cayenne Turbo E-Hybrid SUV	H	11,9 - 11,3		34,1 - 31,7	119 - 108
Porsche	Cayenne Turbo Electric SUV	E			22,3 - 20,3	0-0
Porsche	Macan 4 SUV	E			20,4 - 17,8	0-0
Porsche	Macan 4S SUV	E			20,4 - 17,7	0-0
Porsche	Macan GTS SUV	E			20,5 - 18,5	0-0
Porsche	Macan SUV	E			19,3 - 16,7	0-0
Porsche	Macan Turbo SUV	E			20,6 - 18,3	0-0

Porsche	Panamera 4 E-Hybrid Hatchback/Limousine	H	9,7 - 8,7		28,2 - 24,9	86 - 69
Porsche	Panamera 4 Hatchback/Limousine	B	11 - 10,1			249 - 229
Porsche	Panamera 4S E-Hybrid Hatchback/Limousine	H	9,8 - 8,8		29,1 - 25,9	91 - 74
Porsche	Panamera GTS Hatchback/Limousine	B	12,4 - 11,6			283 - 264
Porsche	Panamera Hatchback/Limousine	B	10,4 - 9,6			236 - 218
Porsche	Panamera Turbo E-Hybrid Hatchback/Limousine	H	11 - 10		29,5 - 26,2	99 - 81
Porsche	Panamera Turbo S E-Hybrid Hatchback/Limousine	H	10,8 - 10,4		29,5 - 28	100 - 93
Porsche	Taycan 4 Black Edition Limousine	E			20,1 - 18	0-0
Porsche	Taycan 4 Cross Turismo Estate	E			21,4 - 18,7	0-0
Porsche	Taycan 4 Limousine	E			20,1 - 17,7	0-0
Porsche	Taycan 4S Black Edition Limousine	E			20,3 - 18	0-0
Porsche	Taycan 4S Cross Turismo Estate	E			21,4 - 18,7	0-0
Porsche	Taycan 4S Limousine	E			20,1 - 17,6	0-0
Porsche	Taycan 4S Sport Turismo Black Edition Estate	E			21,1 - 18,8	0-0
Porsche	Taycan 4S Sport Turismo Estate	E			21 - 18,4	0-0
Porsche	Taycan Black Edition Limousine	E			19,4 - 17,4	0-0
Porsche	Taycan GTS Limousine	E			20,1 - 17,7	0-0
Porsche	Taycan GTS Sport Turismo Estate	E			21,1 - 18,6	0-0
Porsche	Taycan Limousine	E			19,1 - 16,7	0-0
Porsche	Taycan Sport Turismo Black Edition Estate	E			20,2 - 18,1	0-0
Porsche	Taycan Sport Turismo Estate	E			19,9 - 17,5	0-0
Porsche	Taycan Turbo Cross Turismo Estate	E			21,4 - 18,9	0-0
Porsche	Taycan Turbo GT Limousine	E			21,1 - 20,5	0-0
Porsche	Taycan Turbo GT with Weissach Package Limousine	E			20,8 - 20,6	0-0
Porsche	Taycan Turbo Limousine	E			20 - 17,7	0-0
Porsche	Taycan Turbo S Cross Turismo Estate	E			21,4 - 18,9	0-0
Porsche	Taycan Turbo S Limousine	E			19,9 - 17,8	0-0
Porsche	Taycan Turbo S Sport Turismo Estate	E			20,9 - 18,7	0-0
Porsche	Taycan Turbo Sport Turismo Estate	E			20,9 - 18,6	0-0
RENAULT	Austral E-Tech full hybrid 200	H	4,6-5,0			103-113
RENAULT	Austral mild hybrid 150 auto	H	6,3-6,7			142-153
RENAULT	Captur full hybrid E-Tech 160	H	4,6-5,1			103-114
RENAULT	Captur mild hybrid 140 EDC	H	5,9-6,0			133-143
RENAULT	Captur TCe 115	B	7,5-8,1			116-126
RENAULT	Clio SCe 65 Long Life	B	5,1-6,0			121-132
RENAULT	Espace E-Tech full hybrid 200	H	4,6-5,0			104-113
RENAULT	Kangoo Passenger Blue dCi 115	D	5,5-6,2			136
RENAULT	Kangoo Passenger TCe 130	B	6,4-8,1			153
RENAULT	Megane Conquest E-Tech full hybrid 145	H	4,9-5,2			107-114

RENAULT	Megane E-Tech electric EV60 160kW	E			14,3-15,9	0
RENAULT	novi Clio full hybrid E-Tech 160	H	3,9-4,2			89-96
RENAULT	novi Clio TCe 115	B	5,1-5,4			114-122
RENAULT	novi Clio TCe 115 EDC	B	5,1-5,4			115-123
RENAULT	Rafale E-Tech full hybrid 200	H	4,6-5,0			104-113
RENAULT	Rafale E-Tech plug-in hybrid 300 4x4	H	1,7-2,0			39-46
RENAULT	Renault 4 E-Tech electric EV40 90kW	E			14,0-15,8	0
RENAULT	Renault 4 E-Tech electric EV52 110kW	E			14,7-16,7	0
RENAULT	Renault 5 E-Tech electric EV40 90kW	E			14,6-15,8	0
RENAULT	Renault 5 E-Tech electric EV52 110kW	E			14,7-16,7	0
RENAULT	Scenic E-Tech electric ETECH EV60 170	E			15,9-18,4	0
RENAULT	Scenic E-Tech electric ETECH EV87 220	E			16,4-18,9	0
RENAULT	Symbioz full hybrid E-Tech160	H	4,3-4,7			97-107
RENAULT	Symbioz mild hybrid 140	H	5,8-6,2			131-141
RENAULT	Trafic Passenger TPRM dCi 110	D	7,0-8,0			185-200
RENAULT	Trafic Passenger TPRM dCi 150	D	7,1-8,1			187-205
RENAULT	Trafic Passenger TPRM dCi 150 EDC	D	7,3-8,9			191-203
RENAULT	Trafic Passenger TPRM dCi 170 EDC	D	7,3-8,6			181-225
Rimac	Nevera	E	-	-	30	0
Rimac	Nevera R	E	-	-	28,5	0
S-CROSS	1,4 GL 2WD HYBRID	H	5,4			121
S-CROSS	1,4 GL+ 2WD AT HYBRID	H	5,8			132
S-CROSS	1,4 GL+ 2WD HYBRID	H	5,4			121
S-CROSS	1,4 GL+ 4WD AT HYBRID	H	6,1			141
S-CROSS	1,4 GL+ 4WD HYBRID	H	5,6			131
S-CROSS	1,4 GLX 2WD AT HYBRID	H	5,8			132
S-CROSS	1,4 GLX 2WD HYBRID	H	5,4			121
S-CROSS	1,4 GLX 4WD AT HYBRID	H	6,1			141
S-CROSS	1,4 GLX 4WD HYBRID	H	5,6			131
S-CROSS	1,4 GLX+ 2WD AT HYBRID	H	5,9			132
S-CROSS	1,4 GLX+ 2WD HYBRID	H	5,4			122
S-CROSS	1,4 GLX+ 4WD AT HYBRID	H	6,1			141
S-CROSS	1,4 GLX+ 4WD HYBRID	H	5,7			131
SEAT	ARONA 1.0 TSI DSG FR Hola! KJP5WZRX	B	5,6	0	0	127
SEAT	ARONA 1.0 TSI DSG FR KJP5WZR0	B	5,6	0	0	127
SEAT	ARONA 1.0 TSI DSG Style Hola! KJP2WZRX	B	5,6	0	0	127
SEAT	ARONA 1.0 TSI DSG Style KJP2WZR0	B	5,6	0	0	127
SEAT	ARONA 1.0 TSI FR Hola! KJP5XVRX	B	5,3	0	0	121
SEAT	ARONA 1.0 TSI FR KJP5WXR0	B	5,3	0	0	121

SEAT	ARONA 1.0 TSI FR KJP5XVR0	B	5,3	0	0	121
SEAT	ARONA 1.0 TSI KJP1XVR0	B	5,3	0	0	121
SEAT	ARONA 1.0 TSI Style Hola! KJP2XVRX	B	5,3	0	0	121
SEAT	ARONA 1.0 TSI Style KJP2WXR0	B	5,3	0	0	121
SEAT	ARONA 1.0 TSI Style KJP2XVR0	B	5,3	0	0	121
SEAT	ARONA 1.5 TSI DSG FR KJP5NZR0	B	5,7	0	0	129
SEAT	ATECA 1.0 TSI Reference KHP1WXP0	B	6	0	0	136
SEAT	ATECA 1.5 TSI DSG FR KHP5NZP0	B	6,3	0	0	144
SEAT	ATECA 1.5 TSI DSG Style Fuerte KHP2NZPX	B	6,3	0	0	144
SEAT	ATECA 1.5 TSI DSG Style KHP2NZP0	B	6,3	0	0	144
SEAT	ATECA 1.5 TSI Style Fuerte KHP2NXPX	B	6,2	0	0	141
SEAT	ATECA 1.5 TSI Style KHP2NXP0	B	6,2	0	0	141
SEAT	ATECA 2.0 TDI CR DSG FR Fuerte KHP5FZPX	D	5,4	0	0	142
SEAT	ATECA 2.0 TDI CR DSG FR KHP5FZP0	D	5,2	0	0	136
SEAT	ATECA 2.0 TDI CR DSG Style Fuerte KHP2FZPX	D	5,2	0	0	135
SEAT	ATECA 2.0 TDI CR DSG Style KHP2FZP0	D	5,2	0	0	135
SEAT	BORN 59 (63) kWh eBOOST K11C5GP0	E	0	0	15,58	0
SEAT	BORN 59 (63) kWh eBOOST K11CFGP0	E	0	0	15,56	0
SEAT	BORN 59 (63) kWh eBOOST Tribe K11C5GP1	E	0	0	15,58	0
SEAT	BORN 59 (63) kWh eBOOST Tribe K11CFGP1	E	0	0	15,56	0
SEAT	BORN 79 (84) kWh eBOOST K11C5HP0	E	0	0	15,87	0
SEAT	BORN 79 (84) kWh eBOOST Tribe K11C5HP1	E	0	0	15,87	0
SEAT	BORN 79 (84) kWh VZ K11D8HP0	E	0	0	14,87	0
SEAT	BORN 79 (84) kWh VZ Tribe K11D8HP1	E	0	0	14,87	0
SEAT	FORMENTOR 1.5 e-Hybrid 150 kW DSG KMPB0YR0	H	1,4	0	13,25	32
SEAT	FORMENTOR 1.5 e-Hybrid 150 kW DSG Tribe KMPB0YRX	H	1,4	0	13,25	32
SEAT	FORMENTOR 1.5 e-Hybrid 200 kW DSG VZ KMPC1YR0	H	1,6	0	13,61	37
SEAT	FORMENTOR 1.5 e-Hybrid 200 kW VZ Tribe KMPC1YRX	H	1,6	0	13,61	37
SEAT	FORMENTOR 1.5 eTSI DSG KMPB5ZR0	B	5,9	0	0	134
SEAT	FORMENTOR 1.5 TSI KMPBNXR0	B	6,1	0	0	137
SEAT	FORMENTOR 2.0 TDI evo DSG KMPBLZR0	D	5,1	0	0	134
SEAT	FORMENTOR 2.0 TSI DSG 4Drive KMPBOTR0	B	7,5	0	0	169
SEAT	FORMENTOR 2.0 TSI DSG 4Drive VZ KMPC3TR0	B	8,8	0	0	198
SEAT	FORMENTOR 2.0 TSI DSG VZ KMPCYZR0	B	7,8	0	0	178
SEAT	IBIZA 1.0 TSI DSG FR Hola! KJG5WZRX	B	5,3	0	0	121
SEAT	IBIZA 1.0 TSI DSG FR KJG5WZR0	B	5,3	0	0	121
SEAT	IBIZA 1.0 TSI DSG Style Hola! KJG2WZRX	B	5,3	0	0	121
SEAT	IBIZA 1.0 TSI DSG Style KJG2WZR0	B	5,3	0	0	121
SEAT	IBIZA 1.0 TSI FR Hola! KJG5XVRX	B	5,1	0	0	115

SEAT	IBIZA 1.0 TSI FR KJG5WXR0	B	5,1	0	0	116
SEAT	IBIZA 1.0 TSI FR KJG5XVR0	B	5,1	0	0	115
SEAT	IBIZA 1.0 TSI KJG1XVR0	B	5	0	0	115
SEAT	IBIZA 1.0 TSI Style Hola! KJG2XVRX	B	5,1	0	0	115
SEAT	IBIZA 1.0 TSI Style KJG2WXR0	B	5,1	0	0	116
SEAT	IBIZA 1.0 TSI Style KJG2XVR0	B	5,1	0	0	115
SEAT	IBIZA 1.5 TSI DSG FR KJG5NZR0	B	5,6	0	0	127
SEAT	LEON 1.5 e-Hybrid 150 kW DSG FR KLG50YR0	H	1,2	0	12,88	28
SEAT	LEON 1.5 e-Hybrid 150 kW DSG Style KLG20YR0	H	1,2	0	12,84	28
SEAT	LEON 1.5 e-Hybrid 200 kW DSG VZ KUGC1YR0	H	1,5	0	13,5	33
SEAT	LEON 1.5 e-Hybrid150 kW DSG KUGB0YR0	H	1,3	0	12,97	28
SEAT	LEON 1.5 eTSI DSG FR KLG55ZR0	B	5,3	0	0	121
SEAT	LEON 1.5 eTSI DSG FR KLG56ZR0	B	5,3	0	0	121
SEAT	LEON 1.5 eTSI DSG KUGB5ZR0	B	5,4	0	0	122
SEAT	LEON 1.5 eTSI DSG Style KLG25ZR0	B	5,2	0	0	117
SEAT	LEON 1.5 eTSI DSG Tribe KUGB5ZRX	B	5,4	0	0	122
SEAT	LEON 1.5 TSI FR KLG54XR0	B	5,7	0	0	130
SEAT	LEON 1.5 TSI FR KLG5NXR0	B	5,7	0	0	130
SEAT	LEON 1.5 TSI KUGBNXR0	B	5,8	0	0	132
SEAT	LEON 1.5 TSI Style KLG24XR0	B	5,6	0	0	127
SEAT	LEON 1.5 TSI Style KLG2NXR0	B	5,6	0	0	127
SEAT	LEON 1.5 TSI Tribe KUGBNRX	B	5,8	0	0	132
SEAT	LEON 2.0 TDI evo DSG FR KLG5LZR0	D	4,8	0	0	127
SEAT	LEON 2.0 TDI evo DSG KUGBLZR0	D	4,9	0	0	127
SEAT	LEON 2.0 TDI evo DSG Style KLG2LZR0	D	4,7	0	0	123
SEAT	LEON 2.0 TDI evo DSG Tribe KUGBLZRX	D	4,9	0	0	127
SEAT	LEON 2.0 TDI evo FR KLG5JXR0	D	4,7	0	0	122
SEAT	LEON 2.0 TDI evo Style KLG2JXR0	D	4,6	0	0	119
SEAT	LEON 2.0 TSI evo DSG VZ KUGCIZR0	B	7,6	0	0	172
SEAT	LEON SP 1.5 e-Hybrid 150 kW DSG FR KLD50YR0	H	1,3	0	13,02	29
SEAT	LEON SP 1.5 e-Hybrid 150 kW DSG KUDB0YR0	H	1,3	0	13,09	29
SEAT	LEON SP 1.5 e-Hybrid 150 kW DSG Style KLD20YR0	H	1,3	0	13,01	29
SEAT	LEON SP 1.5 e-Hybrid 200 kW DSG VZ KUDC1YR0	H	1,5	0	13,57	34
SEAT	LEON SP 1.5 eTSI DSG FR KLD56ZR0	B	5,4	0	0	122
SEAT	LEON SP 1.5 eTSI DSG KUDB5ZR0	B	5,4	0	0	123
SEAT	LEON SP 1.5 eTSI DSG Style KLD25ZR0	B	5,2	0	0	118
SEAT	LEON SP 1.5 eTSI DSG Tribe KUDB5ZRX	B	5,4	0	0	123
SEAT	LEON SP 1.5 TSI FR KLD54XR0	B	5,8	0	0	131
SEAT	LEON SP 1.5 TSI FR KLD5NXR0	B	5,8	0	0	131

SEAT	LEON SP 1.5 TSI KUDBNXR0	B	5,9	0	0	133
SEAT	LEON SP 1.5 TSI Style KLD24XR0	B	5,7	0	0	129
SEAT	LEON SP 1.5 TSI Style KLD2NXR0	B	5,6	0	0	128
SEAT	LEON SP 1.5 TSI Tribe KUDBNXRX	B	5,9	0	0	133
SEAT	LEON SP 2.0 TDI evo DSG FR KLD5LZR0	D	4,9	0	0	128
SEAT	LEON SP 2.0 TDI evo DSG KUDBLZR0	D	4,9	0	0	129
SEAT	LEON SP 2.0 TDI evo DSG Style KLD2LZR0	D	4,7	0	0	125
SEAT	LEON SP 2.0 TDI evo DSG Tribe KUDBLZR0	D	4,9	0	0	129
SEAT	LEON SP 2.0 TDI evo FR KLD5JXR0	D	4,7	0	0	123
SEAT	LEON SP 2.0 TDI evo Style KLD2JXR0	D	4,6	0	0	121
SEAT	LEON SP 2.0 TSI evo DSG 4Drive KUDBOSR0	B	7,4	0	0	168
SEAT	LEON SP 2.0 TSI evo DSG 4Drive Tribe KUDBOSRX	B	7,4	0	0	168
SEAT	LEON SP 2.0 TSI evo DSG 4Drive VZ KUDC3SR0	B	8,3	0	0	188
SEAT	TAVASCAN 77 (82) kWh 4WD VZ ADREN. Tribe KR1CEDP1	E	0	0	17,32	0
SEAT	TAVASCAN 77 (82) kWh 4WD VZ ADRENALINe KR1CEDR1	E	0	0	17,32	0
SEAT	TAVASCAN 77 (82) kWh 4WD VZ EXTREMe KR1CEDR2	E	0	0	18,37	0
SEAT	TAVASCAN 77 (82) kWh RWD ADRENALINe KR1BCDR3	E	0	0	16,54	0
SEAT	TAVASCAN 77 (82) kWh RWD DRIVe KR1BCDR1	E	0	0	15,96	0
SEAT	TAVASCAN 77 (82) kWh RWD DRIVe Tribe KR1BCDP1	E	0	0	15,93	0
SEAT	TAVASCAN 77 (82) kWh RWD EXTREMe KR1BCDR4	E	0	0	17,59	0
SEAT	TAVASCAN 77 (82) kWh RWD EXTREMe Tribe KR1BCDP4	E	0	0	17,59	0
SEAT	TAVASCAN 77 (82) kWh RWD KR1BCDR0	E	0	0	15,93	0
SEAT	TAVASCAN 77 (82) kWh RWD Tribe KR1BCDP0	E	0	0	15,93	0
SEAT	TAVASCAN 77(82) kWh 4WD VZ EXTREMe Tribe KR1CEDP2	E	0	0	18,37	0
SEAT	TERRAMAR 1.5 e-Hybrid 150 kW KP1B8YR0	H	1,6	0	13,64	36
SEAT	TERRAMAR 1.5 e-Hybrid 150 kW Tribe KP1B8YRX	H	1,6	0	13,64	36
SEAT	TERRAMAR 1.5 e-Hybrid 200 kW VZ KP1C1YR0	H	1,6	0	13,75	37
SEAT	TERRAMAR 1.5 e-Hybrid 200 kW VZ Tribe KP1C1YRX	H	1,6	0	13,75	37
SEAT	TERRAMAR 1.5 eTSI DSG KP1BNZR0	B	6	0	0	137
SEAT	TERRAMAR 2.0 TSI DSG 4Drive KP1BOSR0	B	7,6	0	0	172
SEAT	TERRAMAR 2.0 TSI DSG 4Drive VZ KP1CYSR0	B	8,4	0	0	191
SWIFT	1,2 GL 2WD HYBRID	H	4,4			98
SWIFT	1,2 GL+ 2WD CVT HYBRID	H	4,7			106
SWIFT	1,2 GL+ 2WD HYBRID	H	4,4			99
SWIFT	1,2 GL+ 4WD HYBRID	H	4,9			110
SWIFT	1,2 GLX 2WD CVT HYBRID	H	4,7			106
SWIFT	1,2 GLX 2WD HYBRID	H	4,4			99
SWIFT	1,2 GLX 4WD HYBRID	H	4,9			110
ŠKODA	ELROQ 50 PYLCD225	E	0	0	15,77	0

ŠKODA	ELROQ 60 PYLGJ225	E	0	0	15,74	0
ŠKODA	ELROQ 85 PYLJK225	E	0	0	15,26	0
ŠKODA	ELROQ RS PYLUR425	E	0	0	16,2	0
ŠKODA	ELROQ SportLine 60 PYLXJ225	E	0	0	15,83	0
ŠKODA	ELROQ SportLine 85 PYLQK225	E	0	0	15,45	0
ŠKODA	ENYAQ 60 5AZGJ226	E	0	0	15,56	0
ŠKODA	ENYAQ 85 5AZJK226	E	0	0	15,03	0
ŠKODA	ENYAQ 85x 5AZJK426	E	0	0	15,97	0
ŠKODA	ENYAQ Coupé 60 5ACGJ226	E	0	0	15,15	0
ŠKODA	ENYAQ Coupé 85 5ACJK226	E	0	0	14,74	0
ŠKODA	ENYAQ Coupé 85x 5ACJK426	E	0	0	15,66	0
ŠKODA	ENYAQ Coupé RS 5ACUR426	E	0	0	15,57	0
ŠKODA	ENYAQ Coupé SportLine 60 5ACXJ226	E	0	0	15,43	0
ŠKODA	ENYAQ Coupé SportLine 85 5ACQK226	E	0	0	15,06	0
ŠKODA	ENYAQ Coupé SportLine 85x 5ACQK426	E	0	0	16	0
ŠKODA	ENYAQ RS 5AZUR426	E	0	0	15,8	0
ŠKODA	ENYAQ SportLine 60 5AZXJ226	E	0	0	15,67	0
ŠKODA	ENYAQ SportLine 85 5AZQK226	E	0	0	15,15	0
ŠKODA	ENYAQ SportLine 85x 5AZQK426	E	0	0	16,1	0
ŠKODA	FABIA Essence 1.0 PJ3BF426	B	5,1	0	0	116
ŠKODA	FABIA Essence 1.0 TSI PJ3BJ426	B	5	0	0	113
ŠKODA	FABIA Essence 1.0 TSI PJ3BL526	B	5	0	0	113
ŠKODA	FABIA Monte Carlo 1.0 TSI DSG PJ37LD26	B	5,3	0	0	120
ŠKODA	FABIA Monte Carlo 1.0 TSI PJ37J426	B	5	0	0	114
ŠKODA	FABIA Monte Carlo 1.0 TSI PJ37L526	B	5,1	0	0	115
ŠKODA	FABIA Monte Carlo 1.5 TSI ACT DSG PJ37PD26	B	5,4	0	0	121
ŠKODA	FABIA Monte Carlo 130 1.0 TSI DSG PJ37LDM6	B	5,3	0	0	120
ŠKODA	FABIA Monte Carlo 130 1.0 TSI PJ37J4M6	B	5	0	0	114
ŠKODA	FABIA Monte Carlo 130 1.0 TSI PJ37L5M6	B	5,1	0	0	115
ŠKODA	FABIA Monte Carlo 130 1.5 TSI ACT DSG PJ37PDM6	B	5,4	0	0	121
ŠKODA	FABIA Selection 1.0 PJ3DF426	B	5,2	0	0	117
ŠKODA	FABIA Selection 1.0 TSI DSG PJ3DLD26	B	5,2	0	0	119
ŠKODA	FABIA Selection 1.0 TSI PJ3DJ426	B	5	0	0	113
ŠKODA	FABIA Selection 1.0 TSI PJ3DL526	B	5,1	0	0	114
ŠKODA	FABIA Selection 1.5 TSI ACT DSG PJ3DPD26	B	5,4	0	0	121
ŠKODA	FABIA Sport Edition 130 1.5 TSI ACT DSG PJ37QD26	B	5,6	0	0	127
ŠKODA	KAMIQ FL Essence 1.0 TSI DSG NW4BMD26	B	5,6	0	0	126
ŠKODA	KAMIQ FL Essence 1.0 TSI NW4BM526	B	5,4	0	0	122
ŠKODA	KAMIQ FL Essence 1.0 TSI NW4BQ426	B	5,4	0	0	123

ŠKODA	KAMIQ FL Monte Carlo 1.0 TSI DSG NW47MD26	B	5,6	0	0	127
ŠKODA	KAMIQ FL Monte Carlo 1.0 TSI NW47M526	B	5,4	0	0	123
ŠKODA	KAMIQ FL Monte Carlo 1.0 TSI NW47Q426	B	5,5	0	0	124
ŠKODA	KAMIQ FL Monte Carlo 1.5 TSI ACT DSG NW47PD26	B	5,7	0	0	128
ŠKODA	KAMIQ FL Monte Carlo 1.5 TSI ACT NW47P526	B	5,7	0	0	129
ŠKODA	KAMIQ FL Monte Carlo 130 1.0 TSI DSG NW47MDM6	B	5,6	0	0	127
ŠKODA	KAMIQ FL Monte Carlo 130 1.0 TSI NW47M5M6	B	5,4	0	0	123
ŠKODA	KAMIQ FL Monte Carlo 130 1.0 TSI NW47Q4M6	B	5,5	0	0	124
ŠKODA	KAMIQ FL Monte Carlo 130 1.5 TSI ACT DSG NW47PDM6	B	5,7	0	0	128
ŠKODA	KAMIQ FL Monte Carlo 130 1.5 TSI ACT NW47P5M6	B	5,7	0	0	129
ŠKODA	KAMIQ FL Selection 1.0 TSI DSG NW4DM26	B	5,6	0	0	127
ŠKODA	KAMIQ FL Selection 1.0 TSI NW4DM526	B	5,4	0	0	123
ŠKODA	KAMIQ FL Selection 1.0 TSI NW4DQ426	B	5,5	0	0	124
ŠKODA	KAMIQ FL Selection 1.5 TSI ACT DSG NW4DPD26	B	5,7	0	0	128
ŠKODA	KAMIQ FL Selection 1.5 TSI ACT NW4DP526	B	5,7	0	0	129
ŠKODA	KAROQ FL Selection 1.0 TSI NU7DC525	B	5,9	0	0	134
ŠKODA	KAROQ FL Selection 1.5 TSI ACT DSG NU7DMD25	B	6,1	0	0	140
ŠKODA	KAROQ FL Selection 1.5 TSI ACT NU7DM525	B	6	0	0	138
ŠKODA	KAROQ FL Selection 2.0 TDI 4x4 DSG NU7D7Z25	D	5,6	0	0	148
ŠKODA	KAROQ FL Selection 2.0 TDI DSG NU7D7D25	D	5,1	0	0	134
ŠKODA	KAROQ FL Selection 2.0 TDI NU7D3525	D	4,9	0	0	129
ŠKODA	KAROQ FL SportLine 1.5 TSI ACT DSG NU7RMD25	B	6,1	0	0	139
ŠKODA	KAROQ FL SportLine 1.5 TSI ACT NU7RM525	B	6	0	0	137
ŠKODA	KAROQ FL SportLine 130 1.5 TSI ACT DSG NU7RMDM5	B	6,1	0	0	139
ŠKODA	KAROQ FL SportLine 130 1.5 TSI ACT NU7RM5M5	B	6	0	0	137
ŠKODA	KAROQ FL SportLine 130 2.0 TDI 4x4 DSG NU7R7ZM5	D	5,7	0	0	151
ŠKODA	KAROQ FL SportLine 130 2.0 TDI DSG NU7R7DM5	D	5,1	0	0	133
ŠKODA	KAROQ FL SportLine 130 2.0 TDI NU7R35M5	D	4,9	0	0	128
ŠKODA	KAROQ FL SportLine 130 2.0 TSI 4x4 DSG NU7RQZM5	B	7,7	0	0	175
ŠKODA	KAROQ FL SportLine 2.0 TDI 4x4 DSG NU7R7Z25	D	5,7	0	0	151
ŠKODA	KAROQ FL SportLine 2.0 TDI DSG NU7R7D25	D	5,1	0	0	133
ŠKODA	KAROQ FL SportLine 2.0 TDI NU7R3525	D	4,9	0	0	128
ŠKODA	KAROQ FL SportLine 2.0 TSI 4x4 DSG NU7RQZ25	B	7,7	0	0	175
ŠKODA	KODIAQ RS 2.0 TSI 4x4 DSG PS76PZ25	B	8,2	0	0	186
ŠKODA	KODIAQ Selection 1.5 TSI ACT DSG mHEV PS7DDD25	B	6	0	0	138
ŠKODA	KODIAQ Selection 1.5 TSI DSG PHEV PS7DYC25	H	1,5	0	14,17	35
ŠKODA	KODIAQ Selection 2.0 TDI 4x4 DSG PS7D6Z25	D	6	0	0	158
ŠKODA	KODIAQ Selection 2.0 TDI DSG PS7D4D25	D	5,3	0	0	140
ŠKODA	KODIAQ Selection 2.0 TSI 4x4 DSG PS7DMZ25	B	7,4	0	0	169

ŠKODA	KODIAQ Selection Plus 1.5 TSI DSG PHEV PS7DYCP5	H	1,5	0	14,17	35
ŠKODA	KODIAQ SportLine 1.5 TSI ACT DSG mHEV PS7RDD25	B	6,2	0	0	140
ŠKODA	KODIAQ SportLine 1.5 TSI DSG PHEV PS7RYC25	H	1,7	0	14,04	38
ŠKODA	KODIAQ SportLine 2.0 TDI 4x4 DSG PS7R6Z25	D	6,1	0	0	160
ŠKODA	KODIAQ SportLine 2.0 TDI DSG PS7R4D25	D	5,4	0	0	143
ŠKODA	KODIAQ SportLine 2.0 TSI 4x4 DSG PS7RMZ25	B	7,5	0	0	171
ŠKODA	KODIAQ SportLine Plus 1.5 TSI DSG PHEV PS7RYCP5	H	1,7	0	14,04	38
ŠKODA	OCTAVIA Combi FL Essen. 1.5 TSI DSG mHEV PV5BAD26	B	5,1	0	0	117
ŠKODA	OCTAVIA Combi FL Essen. 1.5 TSI DSG mHEV PV5BCD26	B	5	0	0	114
ŠKODA	OCTAVIA Combi FL Essence 1.5 TSI PV5BA526	B	5,4	0	0	123
ŠKODA	OCTAVIA Combi FL Essence 1.5 TSI PV5BC526	B	5,5	0	0	124
ŠKODA	OCTAVIA Combi FL Essence 2.0 TDI DSG PV5B7D26	D	4,6	0	0	120
ŠKODA	OCTAVIA Combi FL Essence 2.0 TDI PV5B4526	D	4,4	0	0	115
ŠKODA	OCTAVIA Combi FL Essence 2.0 TSI 4x4 DSG PV5BFZ26	B	6,8	0	0	154
ŠKODA	OCTAVIA Combi FL RS 2.0 TSI DSG PV56YD26	B	6,9	0	0	157
ŠKODA	OCTAVIA Combi FL Selec. 1.5 TSI DSG mHEV PV5DAD26	B	5,2	0	0	117
ŠKODA	OCTAVIA Combi FL Selec. 1.5 TSI DSG mHEV PV5DCD26	B	5	0	0	115
ŠKODA	OCTAVIA Combi FL Select. 2.0 TSI 4x4 DSG PV5DFZ26	B	6,8	0	0	155
ŠKODA	OCTAVIA Combi FL Selection 1.5 TSI PV5DA526	B	5,4	0	0	123
ŠKODA	OCTAVIA Combi FL Selection 1.5 TSI PV5DC526	B	5,5	0	0	125
ŠKODA	OCTAVIA Combi FL Selection 2.0 TDI DSG PV5D7D26	D	4,6	0	0	121
ŠKODA	OCTAVIA Combi FL Selection 2.0 TDI PV5D4526	D	4,4	0	0	116
ŠKODA	OCTAVIA Combi FL Sport. 1.5 TSI DSG mHEV PV5RCD26	B	5,2	0	0	118
ŠKODA	OCTAVIA Combi FL SportL. 2.0 TSI 4x4 DSG PV5RFZ26	B	6,9	0	0	156
ŠKODA	OCTAVIA Combi FL SportLine 1.5 TSI PV5RC526	B	5,7	0	0	129
ŠKODA	OCTAVIA Combi FL SportLine 2.0 TDI DSG PV5R7D26	D	4,8	0	0	125
ŠKODA	OCTAVIA Combi FL SportLine 2.0 TDI PV5R4526	D	4,6	0	0	120
ŠKODA	OCTAVIA FL Essence 1.5 TSI DSG mHEV PV3BAD26	B	5	0	0	114
ŠKODA	OCTAVIA FL Essence 1.5 TSI DSG mHEV PV3BCD26	B	4,9	0	0	111
ŠKODA	OCTAVIA FL Essence 1.5 TSI PV3BA526	B	5,2	0	0	119
ŠKODA	OCTAVIA FL Essence 1.5 TSI PV3BC526	B	5,3	0	0	121
ŠKODA	OCTAVIA FL Essence 2.0 TDI DSG PV3B7D26	D	4,5	0	0	118
ŠKODA	OCTAVIA FL Essence 2.0 TDI PV3B4526	D	4,3	0	0	113
ŠKODA	OCTAVIA FL RS 2.0 TSI DSG PV36YD26	B	6,8	0	0	156
ŠKODA	OCTAVIA FL Selection 1.5 TSI DSG mHEV PV3DAD26	B	5	0	0	115
ŠKODA	OCTAVIA FL Selection 1.5 TSI DSG mHEV PV3DCD26	B	4,9	0	0	112
ŠKODA	OCTAVIA FL Selection 1.5 TSI PV3DA526	B	5,3	0	0	120
ŠKODA	OCTAVIA FL Selection 1.5 TSI PV3DC526	B	5,3	0	0	121
ŠKODA	OCTAVIA FL Selection 2.0 TDI DSG PV3D7D26	D	4,5	0	0	118

ŠKODA	OCTAVIA FL Selection 2.0 TDI PV3D4526	D	4,3	0	0	113
ŠKODA	OCTAVIA FL SportLine 1.5 TSI DSG mHEV PV3RCD26	B	5,1	0	0	116
ŠKODA	OCTAVIA FL SportLine 1.5 TSI PV3RC526	B	5,5	0	0	126
ŠKODA	OCTAVIA FL SportLine 2.0 TDI DSG PV3R7D26	D	4,7	0	0	123
ŠKODA	OCTAVIA FL SportLine 2.0 TDI PV3R4526	D	4,5	0	0	118
ŠKODA	SCALA FL Essence 1.0 TSI DSG NW1BMD26	B	5,3	0	0	121
ŠKODA	SCALA FL Essence 1.0 TSI NW1BM526	B	5,2	0	0	117
ŠKODA	SCALA FL Essence 1.0 TSI NW1BQ426	B	5,1	0	0	116
ŠKODA	SCALA FL Monte Carlo 1.0 TSI DSG NW17MD26	B	5,5	0	0	125
ŠKODA	SCALA FL Monte Carlo 1.0 TSI NW17M526	B	5,4	0	0	121
ŠKODA	SCALA FL Monte Carlo 1.0 TSI NW17Q426	B	5,3	0	0	121
ŠKODA	SCALA FL Monte Carlo 1.5 TSI ACT DSG NW17PD26	B	5,6	0	0	126
ŠKODA	SCALA FL Monte Carlo 1.5 TSI ACT NW17P526	B	5,7	0	0	128
ŠKODA	SCALA FL Selection 1.0 TSI DSG NW1DMD26	B	5,4	0	0	121
ŠKODA	SCALA FL Selection 1.0 TSI NW1DM526	B	5,2	0	0	117
ŠKODA	SCALA FL Selection 1.0 TSI NW1DQ426	B	5,2	0	0	117
ŠKODA	SCALA FL Selection 1.5 TSI ACT DSG NW1DPD26	B	5,4	0	0	122
ŠKODA	SCALA FL Selection 1.5 TSI ACT NW1DP526	B	5,5	0	0	123
ŠKODA	SUPERB Combi Essence 1.5 TSI DSG mHEV NZ5BDD25	B	5,2	0	0	118
ŠKODA	SUPERB Combi Essence 2.0 TDI 4x4 DSG NZ5B6Z25	D	5,7	0	0	150
ŠKODA	SUPERB Combi Essence 2.0 TDI DSG NZ5B4D25	D	4,9	0	0	130
ŠKODA	SUPERB Combi Essence 2.0 TSI DSG NZ5BMD25	B	6,6	0	0	149
ŠKODA	SUPERB Combi L&K 1.5 TSI DSG mHEV NZ55DD25	B	5,5	0	0	124
ŠKODA	SUPERB Combi L&K 1.5 TSI DSG PHEV NZ55YC25	H	1,4	0	12,83	31
ŠKODA	SUPERB Combi L&K 2.0 TDI 4x4 DSG NZ556Z25	D	6	0	0	156
ŠKODA	SUPERB Combi L&K 2.0 TDI DSG NZ554D25	D	5,2	0	0	136
ŠKODA	SUPERB Combi L&K 2.0 TSI 4x4 DSG NZ55PZ25	B	7,8	0	0	178
ŠKODA	SUPERB Combi L&K 2.0 TSI DSG NZ55MD25	B	6,8	0	0	155
ŠKODA	SUPERB Combi L&K Plus 1.5 TSI DSG PHEV NZ55YCP5	H	1,4	0	12,83	31
ŠKODA	SUPERB Combi Selec.Plus 1.5 TSI DSG PHEV NZ5DYCP5	H	1,2	0	12,88	28
ŠKODA	SUPERB Combi Selection 1.5 TSI DSG mHEV NZ5DDD25	B	5,2	0	0	119
ŠKODA	SUPERB Combi Selection 1.5 TSI DSG PHEV NZ5DYC25	H	1,2	0	12,88	28
ŠKODA	SUPERB Combi Selection 2.0 TDI 4x4 DSG NZ5D6Z25	D	5,7	0	0	150
ŠKODA	SUPERB Combi Selection 2.0 TDI DSG NZ5D4D25	D	5	0	0	131
ŠKODA	SUPERB Combi Selection 2.0 TSI 4x4 DSG NZ5DPZ25	B	7,6	0	0	172
ŠKODA	SUPERB Combi Selection 2.0 TSI DSG NZ5DMD25	B	6,6	0	0	150
ŠKODA	SUPERB Combi Sport.Plus 1.5 TSI DSG PHEV NZ5RYCP5	H	1,3	0	13,42	31
ŠKODA	SUPERB Combi SportLine 1.5 TSI DSG mHEV NZ5RDD25	B	5,4	0	0	123
ŠKODA	SUPERB Combi SportLine 1.5 TSI DSG PHEV NZ5RYC25	H	1,3	0	13,42	31

ŠKODA	SUPERB Combi SportLine 2.0 TDI 4x4 DSG NZ5R6Z25	D	5,9	0	0	155
ŠKODA	SUPERB Combi SportLine 2.0 TDI DSG NZ5R4D25	D	5,1	0	0	135
ŠKODA	SUPERB Combi SportLine 2.0 TSI 4x4 DSG NZ5RPZ25	B	7,8	0	0	178
ŠKODA	SUPERB Combi SportLine 2.0 TSI DSG NZ5RMD25	B	6,8	0	0	154
ŠKODA	SUPERB Essence 1.5 TSI ACT DSG mHEV NZ3BDD25	B	5,1	0	0	116
ŠKODA	SUPERB Essence 2.0 TDI 4x4 DSG NZ3B6Z25	D	5,7	0	0	148
ŠKODA	SUPERB Essence 2.0 TDI DSG NZ3B4D25	D	4,9	0	0	128
ŠKODA	SUPERB Essence 2.0 TSI DSG NZ3BMD25	B	6,5	0	0	147
ŠKODA	SUPERB L&K 1.5 TSI ACT DSG mHEV NZ35DD25	B	5,3	0	0	121
ŠKODA	SUPERB L&K 1.5 TSI DSG PHEV NZ35YC25	H	1,3	0	13,21	29
ŠKODA	SUPERB L&K 2.0 TDI 4x4 DSG NZ356Z25	D	5,9	0	0	154
ŠKODA	SUPERB L&K 2.0 TDI DSG NZ354D25	D	5,1	0	0	134
ŠKODA	SUPERB L&K 2.0 TSI 4x4 DSG NZ35PZ25	B	7,7	0	0	175
ŠKODA	SUPERB L&K 2.0 TSI DSG NZ35MD25	B	6,7	0	0	152
ŠKODA	SUPERB L&K Plus 1.5 TSI DSG PHEV NZ35YCP5	H	1,3	0	13,21	29
ŠKODA	SUPERB Selec.Plus 1.5 TSI DSG PHEV NZ3DYCP5	H	1,2	0	12,71	27
ŠKODA	SUPERB Selection 1.5 TSI ACT DSG mHEV NZ3DDD25	B	5,1	0	0	117
ŠKODA	SUPERB Selection 1.5 TSI DSG PHEV NZ3DYC25	H	1,2	0	12,71	27
ŠKODA	SUPERB Selection 2.0 TDI 4x4 DSG NZ3D6Z25	D	5,7	0	0	149
ŠKODA	SUPERB Selection 2.0 TDI DSG NZ3D4D25	D	4,9	0	0	129
ŠKODA	SUPERB Selection 2.0 TSI 4x4 DSG NZ3DPZ25	B	7,5	0	0	170
ŠKODA	SUPERB Selection 2.0 TSI DSG NZ3DMD25	B	6,5	0	0	147
ŠKODA	SUPERB Sport.Plus 1.5 TSI DSG PHEV NZ3RYCP5	H	1,3	0	13,25	30
ŠKODA	SUPERB SportLine 1.5 TSI ACT DSG mHEV NZ3RDD25	B	5,3	0	0	121
ŠKODA	SUPERB SportLine 1.5 TSI DSG PHEV NZ3RYC25	H	1,3	0	13,25	30
ŠKODA	SUPERB SportLine 2.0 TDI 4x4 DSG NZ3R6Z25	D	5,9	0	0	154
ŠKODA	SUPERB SportLine 2.0 TDI DSG NZ3R4D25	D	5,1	0	0	133
ŠKODA	SUPERB SportLine 2.0 TSI 4x4 DSG NZ3RPZ25	B	7,7	0	0	175
ŠKODA	SUPERB SportLine 2.0 TSI DSG NZ3RMD25	B	6,7	0	0	152
TESLA	3 LR AWD	E	-	-	14,3	0
TESLA	3 LR RWD	E			12,6	0
TESLA	3 Performance	E	-	-	16,5	0
TESLA	3 Standard	E	-	-	13	0
TESLA	S LR	E	-	-	17,5	0
TESLA	S Plaid	E	-	-	18,7	0
TESLA	X LR	E			19,1	0
TESLA	X Plaid	E	-	-	20,8	0
TESLA	Y LR AWD	E	-	-	15,9	0
TESLA	Y LR RWD	E			14,9	0

TESLA	Y Performance	E	-	-	16,2	0
TESLA	Y Standard	E	-	-	13,1	0
TOYOTA	AYGO X 1.5 HEV E-CVT 5D GR SPORT JBL	HEV	3,8			87
TOYOTA	AYGO X 1.5 HEV E-CVT 5D X-CLUSIVE	HEV	3,8			87
TOYOTA	AYGO X 1.5 HEV E-CVT 5D X-CLUSIVE CANVAS	HEV	3,9			89
TOYOTA	AYGO X 1.5 HEV E-CVT 5D X-PLAY	HEV	3,7			85
TOYOTA	AYGO X 1.5 HEV E-CVT 5D X-PLAY ALLOY	HEV	3,8			87
TOYOTA	AYGO X 1.5 HEV E-CVT 5D X-TREND	HEV	3,8			87
TOYOTA	AYGO X 1.5 HEV E-CVT 5D X-TREND EASY	HEV	3,8			87
TOYOTA	bZ4X EV 71.4 kWh AWD 5D EV/T EXECUTIVE	BEV			161,890501 7	0
TOYOTA	bZ4X EV 71.4 kWh AWD 5D EV/T PREMIUM	BEV			166,516647 8	0
TOYOTA	bZ4X EV 71.4 kWh AWD 5D EV/T STYLE	BEV			179,188884 8	0
TOYOTA	bZ4X EV 71.4 kWh FWD 5D EV/T EXECUTIVE	BEV			147,102843 9	0
TOYOTA	bZ4X EV 71.4 kWh FWD 5D EV/T PREMIUM	BEV			147,102843 9	0
TOYOTA	bZ4X EV 71.4 kWh FWD 5D EV/T STYLE	BEV			147,102843 9	0
TOYOTA	C HR 1.8 HEV 5D E-CVT C-ENTER	HEV	6,1			105
TOYOTA	C HR 1.8 HEV 5D E-CVT C-HIC	HEV	6,2			109
TOYOTA	C HR 1.8 HEV 5D E-CVT C-HIC PANORAMIC	HEV	6,3			110
TOYOTA	C HR 1.8 HEV 5D E-CVT C-LUB	HEV	6,2			108
TOYOTA	C HR 1.8 HEV 5D E-CVT C-LUB BITONE	HEV	6,2			108
TOYOTA	C HR 1.8 HEV 5D E-CVT C-OOL	HEV	6,2			108
TOYOTA	C HR 1.8 HEV 5D E-CVT C-OOL BITONE	HEV	6,2			108
TOYOTA	C HR 1.8 HEV 5D E-CVT C-ULT	HEV	6,1			105
TOYOTA	C HR 2.0 HEV 5D E-CVT C-HIC	HEV	6,3			109
TOYOTA	C HR 2.0 HEV 5D E-CVT CHIC PANORAMIC	HEV	6,3			110
TOYOTA	C HR 2.0 HEV 5D E-CVT C-LUB	HEV	6,2			108
TOYOTA	C HR 2.0 HEV 5D E-CVT C-LUB BITONE	HEV	6,2			108
TOYOTA	C HR 2.0 HEV 5D E-CVT C-OOL	HEV	6,2			108
TOYOTA	C HR 2.0 HEV 5D E-CVT C-OOL BITONE	HEV	6,2			108
TOYOTA	C HR 2.0 HEV 5D E-CVT GR SPORT	HEV	6,3			109
TOYOTA	C HR 2.0 HEV 5D E-CVT GR SPORT PREMIERE	HEV	6,4			111
TOYOTA	C HR 2.0 HEV 5D E-CVT PREMIERE	HEV	6,3			110
TOYOTA	C HR 2.0 HEV AWD 5D E-CVT C-HIC	HEV	6,5			114
TOYOTA	C HR 2.0 HEV AWD 5D E-CVT C-HIC PANORAMIC	HEV	6,5			115
TOYOTA	C HR 2.0 HEV AWD 5D E-CVT C-LUB BITONE	HEV	6,4			113
TOYOTA	C HR 2.0 HEV AWD 5D E-CVT GR SPORT	HEV	6,5			114
TOYOTA	C HR 2.0 HEV AWD 5D E-CVT GR SPORT PREMIERE	HEV	6,6			116
TOYOTA	C HR 2.0 HEV AWD 5D E-CVT PREMIERE	HEV	6,5			115
TOYOTA	C HR PLUG-IN 2.0 PHEV 5D E-CVT C-HIC	PHEV	6,2			19

TOYOTA	C HR PLUG-IN 2.0 PHEV 5D E-CVT C-HIC PANORAMIC	PHEV	6,3		19
TOYOTA	C HR PLUG-IN 2.0 PHEV 5D E-CVT C-LUB	PHEV	6,2		19
TOYOTA	C HR PLUG-IN 2.0 PHEV 5D E-CVT C-LUB BITONE	PHEV	6,2		19
TOYOTA	C HR PLUG-IN 2.0 PHEV 5D E-CVT C-OOL	PHEV	6,2		19
TOYOTA	C HR PLUG-IN 2.0 PHEV 5D E-CVT C-OOL BITONE	PHEV	6,2		19
TOYOTA	C HR PLUG-IN 2.0 PHEV 5D E-CVT GR SPORT	PHEV	6,2		19
TOYOTA	C HR PLUG-IN 2.0 PHEV 5D E-CVT GR SPORT PREMIERE	PHEV	6,3		20
TOYOTA	C HR PLUG-IN 2.0 PHEV 5D E-CVT PREMIERE	PHEV	6,3		19
TOYOTA	COROLLA CROSS 1.8 HEV FWD 5D E-CVT LUNA	HEV	5		112
TOYOTA	COROLLA CROSS 1.8 HEV FWD 5D E-CVT STYLE	HEV	5		113
TOYOTA	COROLLA CROSS 2.0 HEV FWD 5D E-CVT EXECUTIVE	HEV	5,1		114
TOYOTA	COROLLA CROSS 2.0 HEV FWD 5D E-CVT EXECUTIVE PANORAMIC	HEV	5,1		115
TOYOTA	COROLLA CROSS 2.0 HEV FWD 5D E-CVT LUNA	HEV	5		113
TOYOTA	COROLLA CROSS 2.0 HEV FWD 5D E-CVT STYLE	HEV	5,1		114
TOYOTA	COROLLA CROSS MY24 2.0 HEV AWD-i 5D E-CVT EXECUTIVE	HEV	5,4		121
TOYOTA	COROLLA CROSS MY24 2.0 HEV AWD-i 5D E-CVT EXECUTIVE PANORAMIC	HEV	5,4		121
TOYOTA	COROLLA CROSS MY24 2.0 HEV AWD-i 5D E-CVT STYLE	HEV	5,3		120
TOYOTA	COROLLA HB 1.8 HEV 5D E-CVT BUSINESS	HEV	5,7		100
TOYOTA	COROLLA HB 1.8 HEV 5D E-CVT COOL	HEV	5,7		104
TOYOTA	COROLLA HB 1.8 HEV 5D E-CVT EXECUTIVE	HEV	5,7		106
TOYOTA	COROLLA HB 1.8 HEV 5D E-CVT GR SPORT	HEV	5,7		105
TOYOTA	COROLLA HB 1.8 HEV 5D E-CVT LUNA	HEV	5,7		100
TOYOTA	COROLLA HB 1.8 HEV 5D E-CVT SOL	HEV	5,7		100
TOYOTA	COROLLA HB 1.8 HEV 5D E-CVT STYLE	HEV	5,7		104
TOYOTA	COROLLA HB 2.0 HEV 5D E-CVT COOL	HEV	4,5		105
TOYOTA	COROLLA HB 2.0 HEV 5D E-CVT EXECUTIVE	HEV	4,6		107
TOYOTA	COROLLA HB 2.0 HEV 5D E-CVT GR SPORT	HEV	4,6		106
TOYOTA	COROLLA HB 2.0 HEV 5D E-CVT STYLE	HEV	4,5		105
TOYOTA	COROLLA SD 1.5 VVT-iW 4D M/T6 LUNA	PTL	5,6		129
TOYOTA	COROLLA SD 1.5 VVT-iW 4D M/T6 SOL	PTL	6		136
TOYOTA	COROLLA SD 1.5 VVT-iW 4D M/T6 TERRA	PTL	5,7		129
TOYOTA	COROLLA SD 1.5 VVT-iW 4D MULTIDRIVE S LUNA	PTL	6,2		134
TOYOTA	COROLLA SD 1.5 VVT-iW 4D MULTIDRIVE S SOL	PTL	6,6		142
TOYOTA	COROLLA SD 1.8 HEV 4D E-CVT EXECUTIVE	HEV	6		107
TOYOTA	COROLLA SD 1.8 HEV 4D E-CVT GR SPORT	HEV	6		106
TOYOTA	COROLLA SD 1.8 HEV 4D E-CVT LUNA	HEV	5,6		99
TOYOTA	COROLLA SD 1.8 HEV 4D E-CVT SOL	HEV	5,9		104
TOYOTA	COROLLA TS 1.8 HEV 5D E-CVT BUSINESS	HEV	5,8		103
TOYOTA	COROLLA TS 1.8 HEV 5D E-CVT COOL	HEV	5,7		106

TOYOTA	COROLLA TS 1.8 HEV 5D E-CVT EXECUTIVE	HEV	5,7		107
TOYOTA	COROLLA TS 1.8 HEV 5D E-CVT GR SPORT	HEV	5,7		107
TOYOTA	COROLLA TS 1.8 HEV 5D E-CVT LUNA	HEV	5,7		101
TOYOTA	COROLLA TS 1.8 HEV 5D E-CVT SOL	HEV	5,7		101
TOYOTA	COROLLA TS 1.8 HEV 5D E-CVT STYLE	HEV	5,7		106
TOYOTA	COROLLA TS 2.0 HEV 5D E-CVT COOL	HEV	4,6		107
TOYOTA	COROLLA TS 2.0 HEV 5D E-CVT EXECUTIVE	HEV	4,7		108
TOYOTA	COROLLA TS 2.0 HEV 5D E-CVT GR SPORT	HEV	4,6		108
TOYOTA	COROLLA TS 2.0 HEV 5D E-CVT STYLE	HEV	4,6		107
TOYOTA	GR YARIS 1.6T 4WD 3D M/T6 AERO PERFORMANCE	HEV	8,7		197
TOYOTA	GR YARIS 1.6T 4WD 3D M/T6 ICON	HEV	8,7		197
TOYOTA	GR YARIS 1.6T 4WD 3D M/T6 RACE FORGED WHEELS JBL	HEV	8,7		197
TOYOTA	GR YARIS 1.6T 4WD 3D M/T6 RACE JBL	HEV	8,7		197
TOYOTA	HILUX 2.4 D-4D 4x4 DC A/T6 INVINCIBLE TSS	D	9,4		253
TOYOTA	HILUX 2.4 D-4D 4x4 DC M/T6 CITY	D	8,9		260
TOYOTA	HILUX 2.4 D-4D 4x4 DC M/T6 CITY PLUS TSS	D	9		262
TOYOTA	HILUX 2.4 D-4D 4x4 DC M/T6 CITY TSS	D	8,9		260
TOYOTA	HILUX 2.4 D-4D 4x4 DC M/T6 COMFORT	D	9,2		265
TOYOTA	HILUX RC22 2.8 D-4D 4x4 DC A/T6 GR SPORT TSS	D	9,5		280
TOYOTA	HILUX RC22 2.8 D-4D 4x4 DC A/T6 INVINCIBLE TSS	D	9,5		251
TOYOTA	LAND CRUISER 250 2.8 D-4D 5D A/T8 EXECUTIVE 5S	D	9,6		275
TOYOTA	LAND CRUISER 250 2.8 D-4D 5D A/T8 EXECUTIVE 7S	D	10,5		276
TOYOTA	LAND CRUISER 250 2.8 D-4D 5D A/T8 PREMIUM 5S	D	10,7		280
TOYOTA	LAND CRUISER 250 2.8 D-4D 5D A/T8 PREMIUM 7S	D	10,5		281
TOYOTA	PROACE CITY VAN 1.2 110KS BASE COMPACT P1 MT	PTL	7,3		150
TOYOTA	PROACE CITY VAN 1.2 110KS COMFORT COMPACT P1 MT	PTL	7,3		146
TOYOTA	PROACE CITY VAN 1.2 110KS COMFORT TOUCH COMPACT P1 MT	PTL	7,3		146
TOYOTA	PROACE CITY VAN 1.5 100KS BASE COMPACT P1 MT	D	5,8		141
TOYOTA	PROACE CITY VAN 1.5 100KS BASE LONG P2 2S MT	D	5,8		143
TOYOTA	PROACE CITY VAN 1.5 100KS BASE LONG P2 3S MT	D	5,8		144
TOYOTA	PROACE CITY VAN 1.5 100KS COMFORT COMPACT P1 MT	D	5,8		138
TOYOTA	PROACE CITY VAN 1.5 100KS COMFORT LONG P2 MT	D	5,8		143
TOYOTA	PROACE CITY VAN 1.5 100KS COMFORT TOUCH COMPACT P1 MT	D	5,8		138
TOYOTA	PROACE CITY VAN 1.5 100KS COMFORT TOUCH LONG P2 MT	D	5,8		143
TOYOTA	PROACE CITY VAN 1.5 130KS BASE COMPACT P1 MT	D	6,2		146
TOYOTA	PROACE CITY VAN 1.5 130KS BASE LONG P2 MT	D	6,2		152
TOYOTA	PROACE CITY VAN 1.5 130KS COMFORT COMPACT P1 MT	D	6,2		145
TOYOTA	PROACE CITY VAN 1.5 130KS COMFORT LONG P2 MT	D	6,2		151
TOYOTA	PROACE CITY VAN 1.5 130KS COMFORT TOUCH COMPACT P1 MT	D	6,2		145

TOYOTA	PROACE CITY VAN 1.5 130KS COMFORT TOUCH LONG P2 MT	D	6,2		151
TOYOTA	PROACE CITY VAN 1.5 130KS CREW CAB BASE LONG P1 MT	D	6,2		154
TOYOTA	PROACE CITY VAN 1.5 130KS CREW CAB COMFORT LONG P1 MT	D	6,2		155
TOYOTA	PROACE CITY VERSO 1.2 110KS FAMILY COMPACT TD MT	PTL	7,1		145
TOYOTA	PROACE CITY VERSO 1.2 110KS FAMILY LONG TD MT	PTL	7,1		148
TOYOTA	PROACE CITY VERSO 1.2 110KS SHUTTLE + TD COMPACT TD MT	PTL	7,1		143
TOYOTA	PROACE CITY VERSO 1.2 110KS SHUTTLE + TD LONG TD MT	PTL	7,1		146
TOYOTA	PROACE CITY VERSO 1.2 110KS SHUTTLE + TD N1 COMPACT TD MT	PTL	7,1		151
TOYOTA	PROACE CITY VERSO 1.2 110KS SHUTTLE COMPACT GD MT	PTL	7,1		144
TOYOTA	PROACE CITY VERSO 1.2 110KS SHUTTLE LONG GD MT	PTL	7,1		148
TOYOTA	PROACE CITY VERSO 1.2 110KS SHUTTLE N1 COMPACT GD MT	PTL	7,1		152
TOYOTA	PROACE CITY VERSO 1.2 110KS SHUTTLE TOUCH + TD COMPACT TD MT	PTL	7,1		143
TOYOTA	PROACE CITY VERSO 1.2 110KS SHUTTLE TOUCH + TD LONG TD MT	PTL	7,1		147
TOYOTA	PROACE CITY VERSO 1.2 110KS SHUTTLE TOUCH + TD N1 COMPACT TD MT	PTL	7,1		151
TOYOTA	PROACE CITY VERSO 1.2 110KS SHUTTLE TOUCH COMPACT GD MT	PTL	7,1		144
TOYOTA	PROACE CITY VERSO 1.2 110KS SHUTTLE TOUCH LONG GD MT	PTL	7,1		148
TOYOTA	PROACE CITY VERSO 1.2 110KS SHUTTLE TOUCH N1 COMPACT GD MT	PTL	7,1		152
TOYOTA	PROACE CITY VERSO 1.5 100KS FAMILY COMPACT TD MT	D	5,8		140
TOYOTA	PROACE CITY VERSO 1.5 100KS FAMILY LONG TD MT	D	5,8		144
TOYOTA	PROACE CITY VERSO 1.5 100KS FAMILY N1 COMPACT TD MT	D	5,8		144
TOYOTA	PROACE CITY VERSO 1.5 100KS SHUTTLE COMPACT GD MT	D	5,8		140
TOYOTA	PROACE CITY VERSO 1.5 100KS SHUTTLE + TD COMPACT TD MT	D	5,8		139
TOYOTA	PROACE CITY VERSO 1.5 100KS SHUTTLE + TD LONG TD MT	D	5,8		143
TOYOTA	PROACE CITY VERSO 1.5 100KS SHUTTLE + TD N1 COMPACT TD MT	D	5,8		142
TOYOTA	PROACE CITY VERSO 1.5 100KS SHUTTLE 7S LONG TD MT	D	5,8		145
TOYOTA	PROACE CITY VERSO 1.5 100KS SHUTTLE LONG GD MT	D	5,8		143
TOYOTA	PROACE CITY VERSO 1.5 100KS SHUTTLE N1 COMPACT GD MT	D	5,8		143
TOYOTA	PROACE CITY VERSO 1.5 100KS SHUTTLE TOUCH + TD COMPACT TD MT	D	5,8		139
TOYOTA	PROACE CITY VERSO 1.5 100KS SHUTTLE TOUCH + TD LONG TD MT	D	5,8		142
TOYOTA	PROACE CITY VERSO 1.5 100KS SHUTTLE TOUCH + TD N1 COMPACT TD MT	D	5,8		142
TOYOTA	PROACE CITY VERSO 1.5 100KS SHUTTLE TOUCH COMPACT GD MT	D	5,8		140
TOYOTA	PROACE CITY VERSO 1.5 100KS SHUTTLE TOUCH LONG GD MT	D	5,8		143
TOYOTA	PROACE CITY VERSO 1.5 100KS SHUTTLE TOUCH N1 COMPACT GD MT	D	5,8		143
TOYOTA	PROACE CITY VERSO 1.5 130KS FAMILY 7S LONG TD AT	D	6,1		152
TOYOTA	PROACE CITY VERSO 1.5 130KS FAMILY 7S LONG TD MT	D	6,2		152
TOYOTA	PROACE CITY VERSO 1.5 130KS FAMILY COMPACT TD AT	D	6,1		146
TOYOTA	PROACE CITY VERSO 1.5 130KS FAMILY COMPACT TD MT	D	6,2		145
TOYOTA	PROACE CITY VERSO 1.5 130KS FAMILY LONG TD AT	D	6,1		149
TOYOTA	PROACE CITY VERSO 1.5 130KS FAMILY LONG TD MT	D	6,2		149

TOYOTA	PROACE CITY VERSO 1.5 130KS FAMILY N1 COMPACT TD MT	D	6,2		152
TOYOTA	PROACE CITY VERSO 1.5 130KS SHUTTLE + TD 7S LONG TD MT	D	6,2		151
TOYOTA	PROACE CITY VERSO 1.5 130KS SHUTTLE + TD COMPACT TD MT	D	6,2		144
TOYOTA	PROACE CITY VERSO 1.5 130KS SHUTTLE + TD N1 COMPACT TD AT	D	6,1		151
TOYOTA	PROACE CITY VERSO 1.5 130KS SHUTTLE COMPACT GD MT	D	6,2		145
TOYOTA	PROACE CITY VERSO 1.5 130KS SHUTTLE LONG GD MT	D	6,2		149
TOYOTA	PROACE CITY VERSO 1.5 130KS SHUTTLE N1 COMPACT GD AT	D	6,1		151
TOYOTA	PROACE CITY VERSO 1.5 130KS SHUTTLE TOUCH COMPACT GD MT	D	6,2		145
TOYOTA	PROACE CITY VERSO 1.5 130KS SHUTTLE TOUCH N1 COMPACT GD AT	D	6,1		151
TOYOTA	PROACE CITY VERSO 1.5 130KS VIP LONG TD AT	D	6,1		149
TOYOTA	PROACE MAX 2.2 140KS BASE+ L4H2 3.5TH	D	9,1		218
TOYOTA	PROACE MAX 2.2 140KS COMFORT L2H1 3.5T	D	8,4		215
TOYOTA	PROACE MAX 2.2 180KS COMFORT L3H2 3.5TH	D	9,1		238
TOYOTA	PROACE MAX 2.2 120KS BASE+ L2H1 3.3T	D	7,5		205
TOYOTA	PROACE MAX 2.2 120KS BASE+ L2H2 3.3T	D	7,5		217
TOYOTA	PROACE MAX 2.2 120KS COMFORT L2H1 3.3T	D	7,5		205
TOYOTA	PROACE MAX 2.2 120KS COMFORT L2H2 3.3T	D	7,5		217
TOYOTA	PROACE MAX 2.2 140KS BASE L3H2 3.5T	D	8,4		217
TOYOTA	PROACE MAX 2.2 140KS BASE+ L2H1 3.5T	D	8,4		201
TOYOTA	PROACE MAX 2.2 140KS BASE+ L2H1 3.5T	D	8,4		215
TOYOTA	PROACE MAX 2.2 140KS BASE+ L2H2 3.5T	D	8,4		213
TOYOTA	PROACE MAX 2.2 140KS BASE+ L2H2 3.5T	D	8,4		227
TOYOTA	PROACE MAX 2.2 140KS BASE+ L3H2 3.5TH	D	8,4		217
TOYOTA	PROACE MAX 2.2 140KS BASE+ L3H2 3.5TH	D	8,4		237
TOYOTA	PROACE MAX 2.2 140KS BASE+ L3H3 3.5TH	D	8,4		227
TOYOTA	PROACE MAX 2.2 140KS BASE+ L4H2 3.5TH	D	8,4		229
TOYOTA	PROACE MAX 2.2 140KS COMFORT L2H1 3.5T	D	8,4		201
TOYOTA	PROACE MAX 2.2 140KS COMFORT L2H2 3.5T	D	8,4		213
TOYOTA	PROACE MAX 2.2 140KS COMFORT L2H2 3.5T	D	8,4		227
TOYOTA	PROACE MAX 2.2 140KS COMFORT L3H2 3.5TH	D	8,4		217
TOYOTA	PROACE MAX 2.2 140KS COMFORT L3H2 3.5TH	D	8,4		238
TOYOTA	PROACE MAX 2.2 140KS COMFORT L3H3 3.5TH	D	8,4		227
TOYOTA	PROACE MAX 2.2 140KS COMFORT L4H2 3.5TH	D	8,4		218
TOYOTA	PROACE MAX 2.2 140KS COMFORT L4H2 3.5TH	D	8,4		229
TOYOTA	PROACE MAX 2.2 140KS CREW BASE+ L2H2 3.5TH	D	8,4		236
TOYOTA	PROACE MAX 2.2 180KS BASE+ L2H2 3.5TH	D	9,1		235
TOYOTA	PROACE MAX 2.2 180KS BASE+ L3H2 3.5TH	D	9,1		237
TOYOTA	PROACE MAX 2.2 180KS BASE+ L3H3 3.5TH	D	9,1		249
TOYOTA	PROACE MAX 2.2 180KS BASE+ L4H2 3.5TH	D	9,1		239

TOYOTA	PROACE MAX 2.2 180KS BASE+ L4H2 3.5TH	D	9,1		250
TOYOTA	PROACE MAX 2.2 180KS COMFORT L2H2 3.5TH	D	9,1		236
TOYOTA	PROACE MAX 2.2 180KS COMFORT L3H3 3.5TH	D	9,1		249
TOYOTA	PROACE MAX 2.2 180KS COMFORT L4H2 3.5TH	D	9,1		239
TOYOTA	PROACE MAX 2.2 180KS COMFORT L4H2 3.5TH	D	9,1		250
TOYOTA	PROACE MAX 2.2 180KS CREW BASE+ L3H2 3.5TH	D	9,1		238
TOYOTA	PROACE VAN 1.5 D-4D S&S 120HP M/T6 MEDIUM SSD PD P1 3S BASE	D	6,7		170
TOYOTA	PROACE VAN 1.5 D-4D S&S 120HP M/T6 MEDIUM SSD PD P1 3S COMFORT	D	6,7		170
TOYOTA	PROACE VAN 2.2 D-4D S&S 150HP M/T6 LONG SSD PD P2 3S BASE	D	7,6		179
TOYOTA	PROACE VAN 2.2 D-4D S&S 150HP M/T6 LONG SSD PD P2 3S COMFORT	D	7,6		179
TOYOTA	PROACE VAN 2.2 D-4D S&S 150HP M/T6 MEDIUM SSD PD P1 3S BASE	D	7,8		171
TOYOTA	PROACE VAN 2.2 D-4D S&S 150HP M/T6 MEDIUM SSD PD P1 3S COMFORT	D	7,8		171
TOYOTA	PROACE VAN 2.2 D-4D S&S 180HP A/T8 LONG SSD GD P2 3S COMFORT	D	7,4		184
TOYOTA	PROACE VAN 2.2 D-4D S&S 180HP A/T8 MEDIUM SSD GD P2 3S COMFORT	D	7,4		180
TOYOTA	PROACE VERSO 2.2 D-4D S&S 150KS M/T6 MEDIUM DSD GD 9S COMBI	D	7,7		171
TOYOTA	PROACE VERSO 2.2 D-4D S&S 150KS M/T6 MEDIUM DSD TD 8S FAMILY	D	7,7		172
TOYOTA	PROACE VERSO 2.2 D-4D S&S 150KS M/T6 LONG DSD GD 8S FAMILY	D	7,7		173
TOYOTA	PROACE VERSO 2.2 D-4D S&S 150KS M/T6 LONG DSD GD 9S SHUTTLE	D	7,7		172
TOYOTA	PROACE VERSO 2.2 D-4D S&S 150KS M/T6 MEDIUM DSD GD 8S SHUTTLE	D	7,7		172
TOYOTA	PROACE VERSO 2.2 D-4D S&S 180KS A/T8 LONG DSD GD 9S SHUTTLE	D	7,6		186
TOYOTA	PROACE VERSO 2.2 D-4D S&S 180KS A/T8 LONG DSD TD 6S VIP	D	7,8		187
TOYOTA	PROACE VERSO 2.2 D-4D S&S 180KS A/T8 LONG DSD TD 8S FAMILY	D	7,6		183
TOYOTA	PROACE VERSO 2.2 D-4D S&S 180KS A/T8 MEDIUM DSD GD 8S SHUTTLE	D	7,6		182
TOYOTA	PROACE VERSO 2.2 D-4D S&S 180KS A/T8 MEDIUM DSD TD 8S FAMILY	D	7,6		182
TOYOTA	YARIS 1.5 HEV 130HP 5D E-CVT GR SPORT	HEV	5,5		96
TOYOTA	YARIS 1.5 HEV 130HP 5D E-CVT GR SPORT ASSIST HUD	HEV	5,5		96
TOYOTA	YARIS 1.5 HEV 130HP 5D E-CVT PREMIERE	HEV	5,4		96
TOYOTA	YARIS 1.5 HEV 130HP 5D E-CVT STYLE	HEV	5,4		96
TOYOTA	YARIS 1.5 HEV 130HP 5D E-CVT STYLE ASSIST HUD	HEV	5,4		96
TOYOTA	YARIS 1.5 HEV 5D E-CVT LUNA	HEV	5		87
TOYOTA	YARIS 1.5 HEV 5D E-CVT SOL	HEV	5,2		91
TOYOTA	YARIS 1.5 HEV 5D E-CVT SOL ASSIST	HEV	5,2		91
TOYOTA	YARIS 1.5 HEV 5D E-CVT SOL ASSIST TECH	HEV	5,2		91
TOYOTA	YARIS 1.5 HEV 5D E-CVT STELLA	HEV	5		87
TOYOTA	YARIS CROSS 1.5 HEV 130HP 5D E-CVT GR SPORT	HEV	6,4		110
TOYOTA	YARIS CROSS 1.5 HEV 130HP 5D E-CVT GR SPORT DIGITAL	HEV	6,4		110
TOYOTA	YARIS CROSS 1.5 HEV 130HP 5D E-CVT PREMIERE	HEV	6,4		109
TOYOTA	YARIS CROSS 1.5 HEV 130HP 5D E-CVT STYLE	HEV	6,4		109
TOYOTA	YARIS CROSS 1.5 HEV 130HP 5D E-CVT STYLE DIGITAL	HEV	6,4		109

TOYOTA	YARIS CROSS 1.5 HEV 130HP 5D E-CVT STYLE PARK ASSIST	HEV	6,4			109
TOYOTA	YARIS CROSS 1.5 HEV 130HP AWD 5D E-CVT STYLE	HEV	6,8			116
TOYOTA	YARIS CROSS 1.5 HEV 130HP AWD 5D E-CVT STYLE DIGITAL	HEV	6,8			116
TOYOTA	YARIS CROSS 1.5 HEV 130HP AWD 5D E-CVT STYLE PARK ASSIST	HEV	6,8			116
TOYOTA	YARIS CROSS 1.5 HEV 130HP AWD 5D E-CVT STYLE PARK ASSIST DIGITAL	HEV	6,8			116
TOYOTA	YARIS CROSS 1.5 HEV 5D E-CVT LUNA	HEV	6,1			101
TOYOTA	YARIS CROSS 1.5 HEV 5D E-CVT SOL	HEV	6,1			102
TOYOTA	YARIS CROSS 1.5 HEV 5D E-CVT SPORT	HEV	6,2			102
TOYOTA	YARIS CROSS 1.5 HEV 5D E-CVT SPORT ASSIST	HEV	6,2			102
TOYOTA	YARIS CROSS 1.5 HEV 5D E-CVT SPORT ASSIST CONVENIENCE	HEV	6,2			103
TOYOTA	YARIS CROSS 1.5 HEV 5D E-CVT COOL	HEV	6,1			102
VITARA	1,4 GL 2WD HYBRID	H	5,3			119
VITARA	1,4 GL+ 2WD AT HYBRID	H	5,7			129
VITARA	1,4 GL+ 2WD HYBRID	H	5,3			119
VITARA	1,4 GL+ 4WD AT HYBRID	H	5,8			137
VITARA	1,4 GL+ 4WD HYBRID	H	5,4			129
VITARA	1,4 GLX 2WD AT HYBRID	H	5,7			129
VITARA	1,4 GLX 2WD HYBRID	H	5,3			119
VITARA	1,4 GLX 4WD AT HYBRID	H	5,8			138
VITARA	1,4 GLX 4WD HYBRID	H	5,4			128
VITARA	1,4 GLX+ 2WD AT HYBRID	H	5,7			130
VITARA	1,4 GLX+ 2WD HYBRID	H	5,3			120
VITARA	1,4 GLX+ 4WD AT HYBRID	H	5,9			138
VITARA	1,4 GLX+ 4WD HYBRID	H	5,4			128
VOLKSWAGEN	GOLF 1.5 TSI DSG GTE DA16JY26	H	1,3	0	12,82	30
VOLKSWAGEN	GOLF 1.5 TSI eHybrid DSG Life DA13HY26	H	1,1	0	12,09	25
VOLKSWAGEN	GOLF 1.5 TSI eHybrid DSG Life Plus DA13HYLP	H	1,1	0	12,11	25
VOLKSWAGEN	GOLF 8 1.5 eTSI DSG 4Life DA13BMX6	B	5	0	0	115
VOLKSWAGEN	GOLF 8 1.5 eTSI DSG 4Life DA13EMX6	B	5,1	0	0	117
VOLKSWAGEN	GOLF 8 1.5 eTSI DSG Life DA13BM26	B	5	0	0	115
VOLKSWAGEN	GOLF 8 1.5 eTSI DSG Life DA13EM26	B	5,1	0	0	117
VOLKSWAGEN	GOLF 8 1.5 eTSI DSG Life Plus DA13BMLP	B	5,1	0	0	116
VOLKSWAGEN	GOLF 8 1.5 eTSI DSG Life Plus DA13EMLP	B	5,2	0	0	118
VOLKSWAGEN	GOLF 8 1.5 eTSI DSG R-Line DA15EM26	B	5,2	0	0	119
VOLKSWAGEN	GOLF 8 1.5 eTSI DSG R-Line Plus DA15EMRP	B	5,3	0	0	121
VOLKSWAGEN	GOLF 8 1.5 eTSI DSG Style DA14EM26	B	5,2	0	0	118
VOLKSWAGEN	GOLF 8 1.5 TSI 4Life DA13BXX6	B	5,3	0	0	120
VOLKSWAGEN	GOLF 8 1.5 TSI DA12BX26	B	5,4	0	0	123
VOLKSWAGEN	GOLF 8 1.5 TSI Life DA13BX26	B	5,3	0	0	120

VOLKSWAGEN	GOLF 8 1.5 TSI Life Plus DA13BXL	B	5,4	0	0	122
VOLKSWAGEN	GOLF 8 2.0 TDI 4Life DA132XX6	D	4,4	0	0	114
VOLKSWAGEN	GOLF 8 2.0 TDI DA122X26	D	4,4	0	0	116
VOLKSWAGEN	GOLF 8 2.0 TDI DSG 4Life DA137ZX6	D	4,5	0	0	118
VOLKSWAGEN	GOLF 8 2.0 TDI DSG Life DA137Z26	D	4,5	0	0	118
VOLKSWAGEN	GOLF 8 2.0 TDI DSG Life Plus DA137ZLP	D	4,5	0	0	119
VOLKSWAGEN	GOLF 8 2.0 TDI DSG R-Line DA157Z26	D	4,6	0	0	120
VOLKSWAGEN	GOLF 8 2.0 TDI DSG R-Line Plus DA157ZRP	D	4,7	0	0	122
VOLKSWAGEN	GOLF 8 2.0 TDI DSG Style DA147Z26	D	4,5	0	0	119
VOLKSWAGEN	GOLF 8 2.0 TDI Life DA132X26	D	4,4	0	0	114
VOLKSWAGEN	GOLF 8 2.0 TDI Life Plus DA132XLP	D	4,4	0	0	116
VOLKSWAGEN	GOLF 8 2.0 TDI Style DA142X26	D	4,4	0	0	116
VOLKSWAGEN	GOLF 8 2.0 TSI DSG GTI Clubsport DA19VZ26	B	7,3	0	0	167
VOLKSWAGEN	GOLF 8 2.0 TSI DSG GTI DA19ZZ26	B	7,1	0	0	161
VOLKSWAGEN	GOLF 8 2.0 TSI DSG GTI Edition 50 DA19GZ26	B	7,7	0	0	176
VOLKSWAGEN	GOLF 8 2.0 TSI DSG R DA1RPT26	B	8,1	0	0	183
VOLKSWAGEN	GOLF 8 Variant 1.5 eTSI DSG Life DB53BM26	B	5,1	0	0	116
VOLKSWAGEN	GOLF 8 Variant 1.5 eTSI DSG Life DB53EM26	B	5,2	0	0	118
VOLKSWAGEN	GOLF 8 Variant 1.5 eTSI DSG Style DB54EM26	B	5,2	0	0	119
VOLKSWAGEN	GOLF 8 Variant 1.5 TSI Life DB53BX26	B	5,4	0	0	122
VOLKSWAGEN	GOLF 8 Variant 1.5 TSI Life DB53EX26	B	5,5	0	0	125
VOLKSWAGEN	GOLF 8 Variant 2.0 TDI DSG Life DB536Z26	D	4,6	0	0	121
VOLKSWAGEN	GOLF 8 Variant 2.0 TDI DSG Style DB546Z26	D	4,7	0	0	122
VOLKSWAGEN	GOLF 8 Variant 2.0 TDI Life DB532X26	D	4,4	0	0	115
VOLKSWAGEN	GOLF 8 Variant 2.0 TDI Style DB542X26	D	4,5	0	0	117
VOLKSWAGEN	GOLF VARIANT 1.5 eTSI DSG Life CG53GM24	B	5,5	0	0	125
VOLKSWAGEN	GOLF VARIANT 1.5 eTSI DSG R-Line CG55GM24	B	5,7	0	0	128
VOLKSWAGEN	GOLF Variant 1.5 eTSI DSG R-Line DB55EM26	B	5,3	0	0	119
VOLKSWAGEN	GOLF Variant 1.5 eTSI DSG R-Line Plus DB55EMRP	B	5,4	0	0	123
VOLKSWAGEN	GOLF Variant 2.0 TDI DSG R-Line DB556Z26	D	4,7	0	0	123
VOLKSWAGEN	GOLF Variant 2.0 TDI DSG R-Line Plus DB556ZRP	D	4,8	0	0	126
VOLKSWAGEN	ID. Buzz GTX EBBG5RA6	E	0	0	20,58	0
VOLKSWAGEN	ID. Buzz GTX EBJG5SA6	E	0	0	20,18	0
VOLKSWAGEN	ID. Buzz Pro EBBR7RA6	E	0	0	19,07	0
VOLKSWAGEN	ID. Buzz Pro EBJR7SA6	E	0	0	19,57	0
VOLKSWAGEN	ID.3 4Life E122DDX6	E	0	0	15,23	0
VOLKSWAGEN	ID.3 GTX E129VP26	E	0	0	14,55	0
VOLKSWAGEN	ID.3 Pro E123KK26	E	0	0	15,26	0
VOLKSWAGEN	ID.3 Pro Life Plus E123KKLP	E	0	0	15,35	0

VOLKSWAGEN	ID.3 Pure E122DD26	E	0	0	15,23	0
VOLKSWAGEN	ID.3 Pure Plus E122DDPP	E	0	0	15,28	0
VOLKSWAGEN	ID.3 Start E122DDS6	E	0	0	15,23	0
VOLKSWAGEN	ID.4 Pro 4M Life Plus E213QNL	E	0	0	16,71	0
VOLKSWAGEN	ID.4 Pro Life Plus E213RNLP	E	0	0	16,09	0
VOLKSWAGEN	ID.4 Pure Plus E212DFPP	E	0	0	16,67	0
VOLKSWAGEN	ID.5 GTX 4M E399VP26	E	0	0	16,61	0
VOLKSWAGEN	ID.5 Pro Life Plus E393RNLP	E	0	0	15,85	0
VOLKSWAGEN	ID.5 Pure Plus E392DFPP	E	0	0	16,35	0
VOLKSWAGEN	ID.7 GTX ED29PM26	E	0	0	16,24	0
VOLKSWAGEN	ID.7 Pro ED23QK26	E	0	0	14	0
VOLKSWAGEN	ID.7 Pro Life Plus ED23QKLP	E	0	0	14,12	0
VOLKSWAGEN	ID.7 Pro S ED24QM26	E	0	0	13,62	0
VOLKSWAGEN	ID.7 Tourer GTX 4M ED59PM26	E	0	0	16,58	0
VOLKSWAGEN	ID.7 Tourer Pro ED53QK26	E	0	0	14,37	0
VOLKSWAGEN	ID.7 Tourer Pro S ED54QM26	E	0	0	14,03	0
VOLKSWAGEN	PASSAT 1.5 TSI DSG eHybrid CJ52YY26	H	1,2	0	12,85	28
VOLKSWAGEN	PASSAT 1.5 TSI eHybrid DSG R-Line CJ55XY26	H	1,5	0	13,26	34
VOLKSWAGEN	PASSAT 1.5 TSI eHybrid DSG R-Line Plus CJ55XYRP	H	1,5	0	13,27	34
VOLKSWAGEN	PASSAT 2.0 TDI 4M DSG R-Line CJ556T26	D	5,8	0	0	153
VOLKSWAGEN	PASSAT 2.0 TDI 4M DSG R-Line Plus CJ556TRP	D	5,8	0	0	153
VOLKSWAGEN	PASSAT 2.0 TDI DSG Business CJ531Z26	D	4,9	0	0	128
VOLKSWAGEN	PASSAT 2.0 TDI DSG Business CJ534Z26	D	4,9	0	0	130
VOLKSWAGEN	PASSAT 2.0 TDI DSG CJ521Z26	D	4,9	0	0	128
VOLKSWAGEN	PASSAT 2.0 TDI DSG Elegance CJ544Z26	D	5	0	0	131
VOLKSWAGEN	PASSAT 2.0 TDI DSG R-Line CJ554Z26	D	5,1	0	0	135
VOLKSWAGEN	PASSAT 2.0 TDI DSG R-Line Plus CJ554ZRP	D	5,2	0	0	135
VOLKSWAGEN	POLO 1.0 MPI AE12GV26	B	5,4	0	0	123
VOLKSWAGEN	POLO 1.0 TSI DSG Life AE13AZ26	B	5,3	0	0	122
VOLKSWAGEN	POLO 1.0 TSI DSG Life AE13BZ26	B	5,3	0	0	121
VOLKSWAGEN	POLO 1.0 TSI DSG R-Line AE15AZ26	B	5,4	0	0	122
VOLKSWAGEN	POLO 1.0 TSI DSG R-Line AE15BZ26	B	5,4	0	0	122
VOLKSWAGEN	POLO 1.0 TSI DSG R-Line Plus AE15AZRP	B	5,6	0	0	128
VOLKSWAGEN	POLO 1.0 TSI DSG R-Line Plus AE15BZRP	B	5,6	0	0	128
VOLKSWAGEN	POLO 1.0 TSI DSG Style AE14AZ26	B	5,4	0	0	122
VOLKSWAGEN	POLO 1.0 TSI DSG Style AE14BZ26	B	5,4	0	0	122
VOLKSWAGEN	POLO 1.0 TSI Life AE13AV26	B	5,1	0	0	117
VOLKSWAGEN	POLO 1.0 TSI R-Line AE15AV26	B	5,1	0	0	117
VOLKSWAGEN	POLO 1.0 TSI R-Line Plus AE15AVRP	B	5,4	0	0	124

VOLKSWAGEN	POLO 1.0 TSI Style AE14AV26	B	5,2	0	0	118
VOLKSWAGEN	TAIGO 1.0 TSI 4Life CS13AVX6	B	5,3	0	0	121
VOLKSWAGEN	TAIGO 1.0 TSI DSG Life CS13BZ26	B	5,5	0	0	126
VOLKSWAGEN	TAIGO 1.0 TSI DSG Life Plus CS13BZLP	B	5,6	0	0	128
VOLKSWAGEN	TAIGO 1.0 TSI DSG R-Line CS15BZ26	B	5,6	0	0	128
VOLKSWAGEN	TAIGO 1.0 TSI DSG R-Line Plus CS15BZRP	B	5,7	0	0	130
VOLKSWAGEN	TAIGO 1.0 TSI DSG Style CS14BZ26	B	5,6	0	0	128
VOLKSWAGEN	TAIGO 1.0 TSI Life CS13AV26	B	5,3	0	0	121
VOLKSWAGEN	TAIGO 1.0 TSI Life CS13BX26	B	5,4	0	0	122
VOLKSWAGEN	TAIGO 1.0 TSI Life Plus CS13AVLP	B	5,4	0	0	123
VOLKSWAGEN	TAIGO 1.0 TSI Life Plus CS13BXL	B	5,4	0	0	124
VOLKSWAGEN	TAIGO 1.0 TSI R-Line CS15BX26	B	5,5	0	0	124
VOLKSWAGEN	TAIGO 1.0 TSI R-Line Plus CS15BXR	B	5,6	0	0	127
VOLKSWAGEN	TAIGO 1.0 TSI Style CS14BX26	B	5,4	0	0	124
VOLKSWAGEN	TAIGO 1.5 TSI DSG R-Line CS15PZ26	B	5,8	0	0	131
VOLKSWAGEN	TAIGO 1.5 TSI DSG R-Line Plus CS15PZRP	B	5,9	0	0	134
VOLKSWAGEN	TAIGO 1.5 TSI DSG Style CS14PZ26	B	5,8	0	0	131
VOLKSWAGEN	TAYRON 1.5 eTSI DSG Elegance R41DBM26	B	6,1	0	0	138
VOLKSWAGEN	TAYRON 1.5 eTSI DSG Life Plus R41CBMLP	B	6	0	0	136
VOLKSWAGEN	TAYRON 1.5 eTSI DSG Life R41CBM26	B	6	0	0	136
VOLKSWAGEN	TAYRON 1.5 eTSI DSG R-Line Plus R41EBMRP	B	6,2	0	0	142
VOLKSWAGEN	TAYRON 1.5 eTSI DSG R-Line R41EBM26	B	6,2	0	0	140
VOLKSWAGEN	TAYRON 1.5 TSI eHybrid DSG Elegance R41DZY26	H	1,5	0	14,18	35
VOLKSWAGEN	TAYRON 1.5 TSI eHybrid DSG Life Plus R41CZYLP	H	1,5	0	13,84	33
VOLKSWAGEN	TAYRON 1.5 TSI eHybrid DSG Life R41CZY26	H	1,5	0	13,82	33
VOLKSWAGEN	TAYRON 1.5 TSI eHybrid DSG R-Line Plus R41EZYRP	H	1,7	0	14,08	38
VOLKSWAGEN	TAYRON 1.5 TSI eHybrid DSG R-Line R41EZY26	H	1,6	0	13,88	37
VOLKSWAGEN	TAYRON 2.0 TDI DSG 4M R-Line Plus R41E7TRP	D	6,4	0	0	169
VOLKSWAGEN	TAYRON 2.0 TDI DSG 4M R-Line R41E7T26	D	6,4	0	0	168
VOLKSWAGEN	TAYRON 2.0 TDI DSG Elegance R41D4Z26	D	5,5	0	0	144
VOLKSWAGEN	TAYRON 2.0 TDI DSG Life Plus R41C4ZLP	D	5,4	0	0	141
VOLKSWAGEN	TAYRON 2.0 TDI DSG Life R41C4Z26	D	5,4	0	0	141
VOLKSWAGEN	TAYRON 2.0 TDI DSG R-Line Plus R41E4ZRP	D	5,6	0	0	148
VOLKSWAGEN	TAYRON 2.0 TDI DSG R-Line R41E4Z26	D	5,6	0	0	146
VOLKSWAGEN	T-Cross 1.0 TSI DSG Life D313BZ26	B	5,7	0	0	130
VOLKSWAGEN	T-Cross 1.0 TSI DSG Life Plus D313BZLP	B	5,8	0	0	132
VOLKSWAGEN	T-Cross 1.0 TSI DSG R-Line D315BZ26	B	5,8	0	0	131
VOLKSWAGEN	T-Cross 1.0 TSI DSG R-Line Plus D315BZRP	B	5,9	0	0	134
VOLKSWAGEN	T-Cross 1.0 TSI DSG Style D314BZ26	B	5,8	0	0	132

VOLKSWAGEN	T-Cross 1.0 TSI Life D313AV26	B	5,5	0	0	125
VOLKSWAGEN	T-Cross 1.0 TSI Life D313BX26	B	5,5	0	0	125
VOLKSWAGEN	T-Cross 1.0 TSI Life Plus D313AVLP	B	5,6	0	0	127
VOLKSWAGEN	T-Cross 1.0 TSI Life Plus D313BXP	B	5,6	0	0	127
VOLKSWAGEN	T-Cross 1.0 TSI R-Line D315BX26	B	5,6	0	0	128
VOLKSWAGEN	T-Cross 1.0 TSI R-Line Plus D315BXP	B	5,7	0	0	131
VOLKSWAGEN	T-Cross 1.0 TSI Style D314BX26	B	5,6	0	0	128
VOLKSWAGEN	T-Cross 1.5 TSI DSG Life D313PZ26	B	5,9	0	0	133
VOLKSWAGEN	T-Cross 1.5 TSI DSG Life Plus D313PZLP	B	6	0	0	135
VOLKSWAGEN	T-Cross 1.5 TSI DSG R-Line D315PZ26	B	5,9	0	0	135
VOLKSWAGEN	T-Cross 1.5 TSI DSG R-Line Plus D315PZRP	B	6,1	0	0	138
VOLKSWAGEN	T-Cross 1.5 TSI DSG Style D314PZ26	B	6	0	0	135
VOLKSWAGEN	TIGUAN 1.5 eTSI DSG Elegance CT1DBM26	B	6	0	0	136
VOLKSWAGEN	TIGUAN 1.5 eTSI DSG Life CT1CBM26	B	5,9	0	0	134
VOLKSWAGEN	TIGUAN 1.5 eTSI DSG Life Plus CT1CBMLP	B	5,9	0	0	134
VOLKSWAGEN	TIGUAN 1.5 eTSI DSG R-Line CT1EBM26	B	6,1	0	0	139
VOLKSWAGEN	TIGUAN 1.5 eTSI DSG R-Line Plus CT1EBMRP	B	6,2	0	0	141
VOLKSWAGEN	TIGUAN 1.5 TSI eHybrid DSG Elegance CT1DZY26	H	1,5	0	14,08	34
VOLKSWAGEN	TIGUAN 1.5 TSI eHybrid DSG R-Line CT1EZY26	H	1,6	0	13,67	36
VOLKSWAGEN	TIGUAN 1.5 TSI eHybrid DSG R-Line Plus CT1EZYRP	H	1,6	0	13,77	37
VOLKSWAGEN	TIGUAN 2.0 TDI DSG 4M R-Line CT1E7T26	D	6,3	0	0	166
VOLKSWAGEN	TIGUAN 2.0 TDI DSG 4M R-Line Plus CT1E7TRP	D	6,4	0	0	168
VOLKSWAGEN	TIGUAN 2.0 TDI DSG CT1B4Z26	D	5,3	0	0	139
VOLKSWAGEN	TIGUAN 2.0 TDI DSG Elegance CT1D4Z26	D	5,4	0	0	142
VOLKSWAGEN	TIGUAN 2.0 TDI DSG Life CT1C4Z26	D	5,3	0	0	139
VOLKSWAGEN	TIGUAN 2.0 TDI DSG Life Plus CT1C4ZLP	D	5,3	0	0	139
VOLKSWAGEN	TIGUAN 2.0 TDI DSG Plus CT1B4ZP6	D	5,3	0	0	139
VOLKSWAGEN	TIGUAN 2.0 TDI DSG R-Line CT1E4Z26	D	5,5	0	0	145
VOLKSWAGEN	TIGUAN 2.0 TDI DSG R-Line Plus CT1E4ZRP	D	5,5	0	0	145
VOLKSWAGEN	TOUAREG 4M R Final Edition RC8RZJFE	H	5,3	0	15,37	121
VOLKSWAGEN	TOUAREG 4M R-Line Final Edition RC857JFE	D	8,6	0	0	224
VOLKSWAGEN	TOURAN 1.5 TSI EVO Comfortline 5T13CX26	B	6,4	0	0	147
VOLKSWAGEN	TOURAN 1.5 TSI EVO DSG Comfortline 5T13CZ26	B	6,5	0	0	148
VOLKSWAGEN	TOURAN 1.5 TSI EVO DSG Highline 5T14CZ26	B	6,4	0	0	146
VOLKSWAGEN	TOURAN 1.5 TSI EVO DSG Life Plus 5T13CZLP	B	6,4	0	0	147
VOLKSWAGEN	TOURAN 1.5 TSI EVO DSG R-line 5T13CX6	B	6,5	0	0	148
VOLKSWAGEN	TOURAN 1.5 TSI EVO Highline 5T14CX26	B	6,4	0	0	145
VOLKSWAGEN	TOURAN 1.5 TSI EVO Life Plus 5T13CXLP	B	6,4	0	0	146
VOLKSWAGEN	TOURAN 1.5 TSI EVO R-line 5T13CXX6	B	6,4	0	0	146

VOLKSWAGEN	TOURAN 2.0 TDI Comfortline 5T131X26	D	5,3	0	0	138
VOLKSWAGEN	TOURAN 2.0 TDI DSG Comfortline 5T136Z26	D	5,4	0	0	142
VOLKSWAGEN	TOURAN 2.0 TDI DSG Exclusive 5T146ZX6	D	5,7	0	0	149
VOLKSWAGEN	TOURAN 2.0 TDI DSG Highline 5T146Z26	D	5,3	0	0	140
VOLKSWAGEN	TOURAN 2.0 TDI DSG Life Plus 5T136ZLP	D	5,4	0	0	141
VOLKSWAGEN	TOURAN 2.0 TDI DSG R-line 5T136ZX6	D	5,4	0	0	141
VOLKSWAGEN	TOURAN 2.0 TDI Exclusive 5T141XX6	D	5,6	0	0	146
VOLKSWAGEN	TOURAN 2.0 TDI Highline 5T141X26	D	5,2	0	0	136
VOLKSWAGEN	TOURAN 2.0 TDI Life Plus 5T131XLP	D	5,2	0	0	137
VOLKSWAGEN	TOURAN 2.0 TDI R-line 5T131XX6	D	5,2	0	0	137
VOLKSWAGEN	T-ROC NF 1.5 eTSI DSG D412MEX6	B	5,5	0	0	126
VOLKSWAGEN	T-ROC NF 1.5 eTSI DSG Life D413LE26	B	5,5	0	0	126
VOLKSWAGEN	T-ROC NF 1.5 eTSI DSG Life D413ME26	B	5,5	0	0	126
VOLKSWAGEN	T-ROC NF 1.5 eTSI DSG R-Line D415LE26	B	5,6	0	0	128
VOLKSWAGEN	T-ROC NF 1.5 eTSI DSG Style D414LE26	B	5,6	0	0	128
VOLKSWAGEN	T-ROC NF 1.5 eTSI DSG Style D414ME26	B	5,6	0	0	128
VOLKSWAGEN	T-ROC NF 1.5 eTSI DSG Trend D412ME26	B	5,5	0	0	126
Volvo	EC40 / BEV / AUT. AWD X	E	-	-	16,4-18,5	-
Volvo	EC40 / BEV / AUT. AWD X	E	-	-	16,4-18,5	-
Volvo	EC40 / BEV / AUT. AWD X	E	-	-	16,4-18,7	-
Volvo	EC40 / BEV / AUT. AWD X	E	-	-	16,4-18,7	-
Volvo	EC40 / BEV / AUT. AWD X	E	-	-	16,4-18,5	-
Volvo	EC40 / BEV / AUT. AWD X	E	-	-	16,4-18,5	-
Volvo	EC40 / BEV / AUT. AWD X	E	-	-	16,4-18,7	-
Volvo	EC40 / BEV / AUT. AWD X	E	-	-	16,4-18,7	-
Volvo	EC40 / BEV / AUT. RWD X	E	-	-	16,4-18,1	-
Volvo	EC40 / BEV / AUT. RWD X	E	-	-	16,4-18,1	-
Volvo	EC40 / BEV / AUT. RWD X	E	-	-	16,4-17,4	-
Volvo	EC40 / BEV / AUT. RWD X	E	-	-	16,4-17,4	-
Volvo	EC40 / BEV / AUT. RWD X	E	-	-	16,4-17,5	-
Volvo	EC40 / BEV / AUT. RWD X	E	-	-	16,4-17,5	-
Volvo	EC40 / BEV / AUT. RWD X	E	-	-	16,4-17,5	-
Volvo	EC40 / BEV / AUT. RWD X	E	-	-	16,4-17,5	-
Volvo	EC40 / BEV / AUT. RWD X	E	-	-	16,4-17,5	-
Volvo	ES90 / BEV / AUT. RWD 1	E	-	-	15,1-18,5	-
Volvo	ES90 / BEV / AUT. RWD 1	E	-	-	15,1-18,5	-
Volvo	EX30 / BEV / AUT. AWD 2	E	-	-	17,3-18	-
Volvo	EX30 / BEV / AUT. AWD 2	E	-	-	17,3-18	-

Volvo	EX90 / BEV / AUT. AWD T	E	-	-	19,9-22	-
Volvo	EX90 / BEV / AUT. AWD T	E	-	-	19,9-22	-
Volvo	EX90 / BEV / AUT. AWD T	E	-	-	19,9-22	-
Volvo	EX90 / BEV / AUT. AWD T	E	-	-	19,9-22	-
Volvo	EX90 / BEV / AUT. AWD T	E	-	-	19,9-22	-
Volvo	EX90 / BEV / AUT. AWD T	E	-	-	19,9-22	-
Volvo	EX90 / BEV / AUT. AWD T	E	-	-	19,9-22	-
Volvo	EX90 / BEV / AUT. AWD T	E	-	-	19,9-22	-
Volvo	EX90 / BEV / AUT. AWD T	E	-	-	19,9-22	-
Volvo	EX90 / BEV / AUT. RWD T	E	-	-	17,5-20,4	-
Volvo	EX90 / BEV / AUT. RWD T	E	-	-	17,5-20,4	-
Volvo	EX90 / BEV / AUT. RWD T	E	-	-	17,5-20,4	-
Volvo	EX90 / BEV / AUT. RWD T	E	-	-	17,5-20,4	-
Volvo	EX90 / BEV / AUT. RWD T	E	-	-	17,5-20,4	-
Volvo	EX90 / BEV / AUT. RWD T	E	-	-	17,5-20,4	-
Volvo	V60 / 2.0 / T / AUT. AWD Z	H	6,125-7,448	-	11,982-13,461	139-169
Volvo	V60 / 2.0 / T / AUT. AWD Z	H	6,125-7,448	-	11,982-13,461	139-169
Volvo	V60 / 2.0 / T / AUT. AWD Z	H	6,061-7,344	-	10,991-12,407	137-166
Volvo	V60 / 2.0 / T / AUT. AWD Z	H	6,061-7,344	-	10,991-12,407	137-166
Volvo	V60 / 2.0 / T / AUT. AWD Z	H	6,125-7,448	-	11,982-13,461	139-169
Volvo	V60 / 2.0 / T / AUT. AWD Z	H	6,125-7,448	-	11,982-13,461	139-169
Volvo	V60 / 2.0 / T / AUT. AWD Z	H	6,061-7,344	-	10,991-12,407	137-166
Volvo	V60 / 2.0 / T / AUT. AWD Z	H	6,061-7,344	-	10,991-12,407	137-166
Volvo	V60 / 2.0 / T / AUT. AWD Z	H	5,912-6,878	-	-	134-156
Volvo	V60 / 2.0 / T / AUT. FWD Z	H	5,912-6,878	-	-	134-156
Volvo	V90 / 2.0 / T AUT. AWD P	H	7,552-8,697	-	-	171-197
Volvo	V90 / 2.0 / T AUT. AWD P	H	7,552-8,697	-	-	171-197
Volvo	V90 / 2.0 / T AUT. AWD P	H	6,125-7,448	-	16,734-19,851	139-169
Volvo	V90 / 2.0 / T AUT. AWD P	H	6,125-7,448	-	16,734-19,851	139-169
Volvo	V90 / 2.0 / T AUT. AWD P	H	6,125-7,448	-	16,734-19,851	139-169
Volvo	V90 / 2.0 / T AUT. AWD P	H	6,125-7,448	-	16,734-19,851	139-169
Volvo	V90 Cross Country / 2.0 / T AUT. AWD P	H	7,998-8,921	-	-	181-202
Volvo	V90 Cross Country / 2.0 / T AUT. AWD P	H	7,998-8,921	-	-	181-202
Volvo	XC40 / 2.0 / T / AUT. FWD X	H	6,39-7,225	-	-	145-164
Volvo	XC40 / 2.0 / T / AUT. FWD X	H	6,39-7,225	-	-	145-164
Volvo	XC40 / 2.0 / T / AUT. FWD X	H	6,39-7,225	-	-	145-164
Volvo	XC40 / 2.0 / T / AUT. FWD X	H	6,39-7,225	-	-	145-164
Volvo	XC60 / 2.0 / T / AUT. AWD U	H	6,917-7,973	-	13-13,92	157-181
Volvo	XC60 / 2.0 / T / AUT. AWD U	H	6,917-7,973	-	13-13,92	157-181

Volvo	XC60 / 2.0 / T / AUT. AWD U	H	6,945-8,185	-	12,1,3-13,29	157-185
Volvo	XC60 / 2.0 / T / AUT. AWD U	H	6,945-8,185	-	12,13-13,29	157-185
Volvo	XC60 / 2.0 / T / AUT. AWD U	H	6,917-7,973	-	11,684-12,247	157-181
Volvo	XC60 / 2.0 / T / AUT. AWD U	H	6,917-7,973	-	13-13,92	157-181
Volvo	XC60 / 2.0 / T / AUT. AWD U	H	6,917-7,973	-	11,684-12,247	157-181
Volvo	XC60 / 2.0 / T / AUT. AWD U	H	6,917-7,973	-	13-13,92	157-181
Volvo	XC60 / 2.0 / T / AUT. AWD U	H	6,945-8,185	-	12,13-13,29	157-185
Volvo	XC60 / 2.0 / T / AUT. AWD U	H	6,945-8,185	-	12,13-13,29	157-185
Volvo	XC60 / 2.0 / T / AUT. AWD U	H	7,38-8,699	-	-	167,5-197,5
Volvo	XC60 / 2.0 / T / AUT. AWD U	H	7,38-8,699	-	-	167,5-197,5
Volvo	XC60 / 2.0 / T / AUT. AWD U	H	7,38-8,699	-	-	167,5-197,5
Volvo	XC60 / 2.0 / T / AUT. AWD U	H	7,38-8,699	-	-	167,5-197,5
Volvo	XC60 / 2.0 / T / AUT. AWD U	H	7,38-8,699	-	-	167,5-197,5
Volvo	XC60 / 2.0 / T / AUT. AWD U	H	7,38-8,699	-	-	167,5-197,5
Volvo	XC90 / 2.0 / T / AUT. AWD L	H	7,518-8,356	-	11,61-12,09	171-190
Volvo	XC90 / 2.0 / T / AUT. AWD L	H	7,521-8,627	-	12,592-13,414	170-195
Volvo	XC90 / 2.0 / T / AUT. AWD L	H	7,518-8,356	-	11,61-12,09	171-190
Volvo	XC90 / 2.0 / T / AUT. AWD L	H	7,537-8,291	-	13,643-14,6	171-188
Volvo	XC90 / 2.0 / T / AUT. AWD L	H	7,521-8,627	-	12,592-13,414	170-195
Volvo	XC90 / 2.0 / T / AUT. AWD L	H	8,055-9,203	-	-	182-208
ZEEKR	ZEEKR / 7X / AWD 7X (G00)	E	-	-	19,9 - 20,1	-
ZEEKR	ZEEKR / 7X / AWD 7X (G00)	E	-	-	19,9 - 20,1	-
ZEEKR	ZEEKR / 7X / AWD 7X (G00)	E	-	-	19,9 - 20,1	-
ZEEKR	ZEEKR / 7X / RWD 7X (G00)	E	-	-	17,8 - 18,1	-
ZEEKR	ZEEKR / 7X / RWD 7X (G00)	E	-	-	17,8 - 18,1	-
ZEEKR	ZEEKR / 7X / RWD 7X (G00)	E	-	-	17,8 - 18,1	-
ZEEKR	ZEEKR / 7X / RWD 7X (G00)	E	-	-	17,7 - 18,5	-
ZEEKR	ZEEKR / 7X / RWD 7X (G00)	E	-	-	17,7 - 18,5	-
ZEEKR	ZEEKR / 7X / RWD 7X (G00)	E	-	-	17,7 - 18,5	-
ZEEKR	ZEEKR / 7X / RWD 7X (G00)	E	-	-	17,7 - 18,5	-
ZEEKR	ZEEKR / X / AWD X (BXE)	E	-	-	17,8 - 16,7	-
ZEEKR	ZEEKR / X / AWD X (BXE)	E	-	-	17,8 - 16,7	-
ZEEKR	ZEEKR / X / RWD X (BXE)	E	-	-	17,9 - 17,4	-
ZEEKR	ZEEKR / X / RWD X (BXE)	E	-	-	16,9 - 16,2	-
ZEEKR	ZEEKR / X / RWD X (BXE)	E	-	-	16,9 - 16,2	-
ZEEKR	ZEEKR / X / RWD X (BXE)	E	-	-	17,9 - 17,4	-
ZEEKR	ZEEKR / X / RWD X (BXE)	E	-	-	16,9 - 16,2	-
ZEEKR	ZEEKR / X / RWD X (BXE)	E	-	-	16,9 - 16,2	-
ZEEKR	ZEEKR 001 / BEV / AUT 001 (DC1)	E	-	-	17,3	-

ZEEKR	ZEEKR 001 / BEV / AUT 001 (DC1)	E	-	-	17,3	-
ZEEKR	ZEEKR 001 / BEV / AUT 001 (DC1)	E	-	-	17,3	-
ZEEKR	ZEEKR 001 / BEV / AUT 001 (DC1)	E	-	-	17,3	-
ZEEKR	ZEEKR 001 / BEV / AUT 001 (DC1)	E	-	-	17,3	-
ZEEKR	ZEEKR 001 / BEV / AUT 001 (DC1)	E	-	-	17,3	-
ZEEKR	ZEEKR 001 / BEV / AUT 001 (DC1)	E	-	-	17,3	-
ZEEKR	ZEEKR 001 / BEV / AUT 001 (DC1)	E	-	-	17,3	-
ZEEKR	ZEEKR 001 / BEV / AUT 001 (DC1)	E	-	-	18,2 - 19,6	-
ZEEKR	ZEEKR 001 / BEV / AUT 001 (DC1)	E	-	-	18,2 - 19,6	-
ZEEKR	ZEEKR 001 / BEV / AUT 001 (DC1)	E	-	-	18,2 - 19,6	-
ZEEKR	ZEEKR 001 / BEV / AUT 001 (DC1)	E	-	-	18,2 - 19,6	-

3.2. Popis deset modela novih osobnih automobila najekonomičnijih po potrošnji goriva i po vrijednostima specifične emisije CO₂

Benzin

VOZILO		VRSTA GORIVA (KRATICA*)	WLTP VRIJEDNOST SLUŽBENE POTROŠNJE GORIVA (KOMBINIRANO)			EMISIJA CO ₂ [g/km]
TIP	MODEL		Potrošnja goriva [l/100 km]	Potrošnja goriva [m ³ /100 km]	Potrošnja goriva [kWh/100 km]	
Leapmotor	C10 DESIGN PHEV 215 KS	B	0,4		19	10
Leapmotor	C10 STYLE PHEV 215 KS	B	0,4		19	10
Peugeot	208 ALLURE HYBRID 110 e-DCS6	B	4,7			102
Peugeot	208 BUSINESS HYBRID 110 e-DCS6	B	4,7			102
Peugeot	208 STYLE HYBRID 110 e-DCS6	B	4,7			102
Peugeot	208 GT HYBRID 145 e-DCS6	B	4,7			104
CITROËN	C4 PLUS Hybrid 145 Automatic	B	4,7			106
CITROËN	C4 X MAX Hybrid 145 Automatic	B	4,7			106
CITROËN	C4 X PLUS Hybrid 145 Automatic	B	4,7			106
CITROËN	C4 X YOU Hybrid 145 Automatic	B	4,7			106

Dizelsko gorivo

VOZILO		VRSTA GORIVA (KRATICA*)	WLTP VRIJEDNOST SLUŽBENE POTROŠNJE GORIVA (KOMBINIRANO)			EMISIJA CO ₂ [g/km]
TIP	MODEL		Potrošnja goriva [l/100 km]	Potrošnja goriva [m ³ /100 km]	Potrošnja goriva [kWh/100 km]	
ŠKODA	OCTAVIA FL Essence 2.0 TDI	D	4,3	0	0	113
ŠKODA	OCTAVIA FL Selection 2.0 TDI	D	4,3	0	0	113
VOLKSWAGEN	GOLF 8 2.0 TDI Life	D	4,4	0	0	114
VOLKSWAGEN	GOLF 8 2.0 TDI 4Life	D	4,4	0	0	114
AUDI	A3 Limousine 30TDI Edition10	D	4,4	0	0	115
AUDI	A3 Limousine 30TDI Advanced Edition	D	4,4	0	0	115
ŠKODA	OCTAVIA Combi FL Essence 2.0 TDI	D	4,4	0	0	115
VOLKSWAGEN	GOLF 8 Variant 2.0 TDI Life	D	4,4	0	0	115
AUDI	A3 Limousine 30TDI S line +	D	4,4	0	0	116
ŠKODA	OCTAVIA Combi FL Selection 2.0 TDI	D	4,4	0	0	116

Hibridi

VOZILO		VRSTA GORIVA (KRATICA*)	WLTP VRIJEDNOST SLUŽBENE POTROŠNJE GORIVA (KOMBINIRANO)			EMISIJA CO ₂ [g/km]
TIP	MODEL		Potrošnja goriva [l/100 km]	Potrošnja goriva [m ³ /100 km]	Potrošnja goriva [kWh/100 km]	
AUDI	A3 SB 45 TFSI e S line+	H	0,3	0	15,69	8
Honda	CR-V 2.0 PHEV Advance Tech	H	0,8			19
VOLKSWAGEN	GOLF 1.5 TSI eHybrid DSG Life	H	1,1	0	12,09	25
VOLKSWAGEN	GOLF 1.5 TSI eHybrid DSG Life Plus	H	1,1	0	12,11	25
Kia	SPORTAGE / 1.6 / PHEV / AWD / AUT NQ5e	H	6,56	-	18,1	25,06
Kia	SPORTAGE / 1.6 / PHEV / AWD / AUT NQ5e	H	6,56	-	18,1	25,06
AUDI	A3 SB TFSI e Advanced Edition	H	1,1	0	12,25	26
AUDI	A3 SB 40 TFSI e S line+	H	1,2	0	12,39	26
AUDI	A3 allstreet 40 TFSI e Edition	H	1,2	0	12,41	26
ŠKODA	SUPERB Selection 1.5 TSI DSG PHEV	H	1,2	0	12,71	27

3.3. Popis modela novih osobnih automobila po markama najekonomičnijih po potrošnji goriva i po vrijednostima specifične emisije CO₂

Tip	Model	Vrsta goriva (kratica)	WLTP VRIJEDNOST SLUŽBENE POTROŠNJE GORIVA (KOMBINIRANO)			Emisija CO ₂ [g/km]
			Potrošnja goriva [l/100 km]	Potrošnja goriva [m ³ /100 km]	Potrošnja goriva [kWh/100 km]	
ALFA ROMEO	Junior Elettrica 115 kW	E			15	0
ALFA ROMEO	Junior Elettrica Speciale 115 kW	E			15,1	0
ALFA ROMEO	Junior Elettrica Veloce 207 kW	E			18,6	0
ALFA ROMEO	Junior Ibrida 1.2 145 KS	B	4,8			109
ALFA ROMEO	Junior Ibrida Sport Speciale 1.2 145 KS	B	4,8			109
ALFA ROMEO	Junior Ibrida Sport Speciale 1.2 145 KS Q4	B	4,8			109
ALFA ROMEO	Junior Ibrida Sprint 1.2 145 KS	B	4,8			109
ALFA ROMEO	Junior Ibrida Sprint 1.2 145 KS Q4	B	4,8			109
ALFA ROMEO	Junior Ibrida Ti 1.2 145 KS	B	4,8			109
ALFA ROMEO	Junior Ibrida Ti 1.2 145 KS Q4	B	4,8			109
AUDI	SQ6 e-tron Sportback GFNS5826	E	0	0	17,49	0
AUDI	SQ6 e-tron GFBS5826	E	0	0	17,73	0
AUDI	S6 Sportback e-tron GHASE826	E	0	0	16,15	0
AUDI	S6 Avant e-tron GH5SE826	E	0	0	16,86	0
AUDI	S e-tron GT quattro F8PR9D26	E	0	0	18,3	0
AUDI	RS e-tron GT quattro F8PR6D26	E	0	0	18,66	0
AUDI	RS e-tron GT performance quattro F8PR8D26	E	0	0	18,85	0
AUDI	Q6 Sportback e-tron quattro Edition GFNA48X6	E	0	0	16,37	0
AUDI	Q6 Sportback e-tron performance Edition GFNA28X6	E	0	0	15,89	0
AUDI	Q6 e-tron quattro Edition GFBA48X6	E	0	0	16,8	0
BMW	i4 eDrive35 G4C 11HD 0AH50000	E			15,4-19,3	
BMW	i4 eDrive35 G4C 11HD 0AH5000B	E			15,4-19,3	
BMW	i4 eDrive35 G4C 11HD 0AH50800	E			15,4-19,3	
BMW	i4 eDrive35 G4C 11HD 0AH5080B	E			15,4-19,3	
BMW	i4 eDrive35 G4C 11HD 0AH5A000	E			15,4-19,3	
BMW	i4 eDrive35 G4C 11HD 0AH5A00B	E			15,4-19,3	
BMW	i4 eDrive35 G4C 11HD 0AH5A800	E			15,4-19,3	
BMW	i4 eDrive35 G4C 11HD 0AH5A80B	E			15,4-19,3	
BMW	i4 eDrive35 G4C 11HD 0AL50000	E			15,1-19,1	
BMW	i4 eDrive35 G4C 11HD 0AL5000B	E			15,1-19,1	
CITROËN	ë-C3 MAX Električni 113	E	0		16,6	0
CITROËN	ë-C3 PLUS Električni 113	E	0		16,5	0
CITROËN	ë-C3 YOU Električni 113	E	0		17,2	0

CITROËN	C5 Aircross MAX Električni 210 Comfort Range	E	0		17,3	0
CITROËN	C5 Aircross MAX Električni 230 Long Range	E	0		17,9	0
CITROËN	C5 Aircross PLUS Električni 210 Comfort Range	E	0		17,2	0
CITROËN	C5 Aircross PLUS Električni 230 Long Range	E	0		17,9	0
CITROËN	C5 Aircross YOU Električni 210 Comfort Range	E	0		17	0
CITROËN	è-Berlingo MAX M Električni 136 ks	E	0		18,3	0
CITROËN	è-Berlingo MAX XL Električni 136 ks	E	0		18,6	0
DACIA	Bigster hybrid 155	H	4,5-4,8			103-110
DACIA	Duster hybrid 155	H	4,5-4,9			103-110
DACIA	Sandero TCe 110	B	5,1-5,5			116-124
DACIA	Sandero ECO-G 120	B/LPG	5,2-5,5/5,6-6,9			119-125/107-112
DACIA	Duster mild hybrid 140	H	5,3-5,4			120-126
DACIA	Bigster mild hybrid 140	H	5,3-5,5			121-126
DACIA	Sandero Stepway ECO-G 120	B/LPG	5,6-5,8/7,0-7,3			127-132/113-118
DACIA	Bigster mild hybrid-G 140	H/LPG	5,6-5,9/6,9-7,2			127-133/112-117
DACIA	Jogger TCe 110	B	5,6-6,1			127-138
DACIA	Sandero Stepway TCe 110	B	5,6-6,1			127-138
DONGFENG	BOX	E			156 Wh/km	0
DS AUTOMOBILES	DS 3 ÉDITION FRANCE E-TENSE Electric	E	0		15,6	0
DS AUTOMOBILES	DS 3 ÉTOILE E-TENSE Electric	E	0		15,7	0
DS AUTOMOBILES	DS 3 PALLAS E-TENSE Electric	E	0		15,6	0
DS AUTOMOBILES	DS N°4 ÉTOILE - ALCANTARA® E-TENSE	E	0		15,1	0
DS AUTOMOBILES	DS N°4 JULES VERNE E-TENSE	E	0		15	0
DS AUTOMOBILES	DS N°4 PALLAS E-TENSE	E	0		15	0
DS AUTOMOBILES	DS N°8 ÉTOILE 230 ks FWD 74kW Standard Range	E	0		16,5	0
DS AUTOMOBILES	DS N°8 ÉTOILE 245 KS FWD 97,2 Kw Long Range	E	0		16,8	0
DS AUTOMOBILES	DS N°8 ÉTOILE 350 ks AWD 97,2 kW Long Range	E	0		17,4	0
DS AUTOMOBILES	DS N°8 JULES VERNE 245 ks FWD 97,2 kW Long Range	E	0		17,3	0
Farizon	Panel Van V6E 5.9 42 L2H1	E			21,5	0
Farizon	Panel Van SV 6.95 83 L1H1	E			24,4	0
Farizon	Panel Van SV 6.95 67 L1H1	E			24,9	0
Farizon	Panel Van SV 8.25 67 L2H1	E			26	0
Farizon	Panel Van SV 6.95 49 L1H1	E			26,2	0
Farizon	Panel Van SV 7.92 67 L1H2	E			26,5	0
Farizon	Panel Van SV 8.25 83 L2H1	E			26,5	0
Farizon	Panel Van SV 9.39 67 L2H2	E			26,5	0
Farizon	Panel Van SV 7.92 83 L1H2	E			27	0
Farizon	Panel Van SV 9.39 83 L2H2	E			27	0

FIAT	500e MONOTRIM 3+1 23,65kWh	E			13	0
FIAT	500e MONOTRIM 3+1 42kWh	E			14,6	0
FIAT	500e MONOTRIM CABRIO 23,65kWh	E			13	0
FIAT	500e MONOTRIM CABRIO 42kWh	E			14,9	0
FIAT	500e MONOTRIM HB 23,65kWh	E			13	0
FIAT	500e MONOTRIM HB 42kWh	E			14,1	0
FIAT	500e RED 3+1 23,65kWh	E			13	0
FIAT	500e RED 3+1 42kWh	E			13,9	0
FIAT	500e RED CABRIO 23,65kWh	E			13	0
FIAT	500e RED CABRIO 42kWh	E			13,9	0
FIAT PROFESSIONAL	Ulysse 2.2 MultiJet (180 KS) AT8 Combi L2	D	7,1			186
FIAT PROFESSIONAL	Ulysse 2.2 MultiJet (180 KS) AT8 Shuttle L2	D	7,1			186
FIAT PROFESSIONAL	Ulysse 2.2 MultiJet (180 KS) AT8 VIP Shuttle L2	D	7,1			186
FIAT PROFESSIONAL	Ulysse 2.2 MultiJet (180 KS) AT8 Combi L3	D	7,2			188
FIAT PROFESSIONAL	Ulysse 2.2 MultiJet (180 KS) AT8 Shuttle L3	D	7,2			188
FIAT PROFESSIONAL	Ulysse 2.2 MultiJet (180 KS) AT8 VIP Shuttle L3	D	7,2			188
Ford	Capri/Explorer	E	-			-
Ford	Puma Gen-e	E	-			-
Ford	TRANSIT (121,30 KW) FCD	D	-			-
Ford	Kuga PHEV	B/PHEV	6,6 - 7,2			22
Ford	FOCUS HEV 4 vr, 5 vr, karavan (91,90 KW) DEH	B	7,054 - 8,358			115,52 - 136,85
Ford	FOCUS 4 vr, 5 vr, karavan (114 KW) DEH	B	5,177 - 6,330			116,90 - 142,96
Ford	Tourneo Courier	B	4,7 - 6,1			118 - 158
Ford	PUMA HEV (91,90 KW) J2K	B	5,260 - 5,992			118,83 - 135,34
Ford	KUGA OVC-HEC (112 KW) DFK	B/E	5,300 - 6,200		14,4 - 15,9	119 - 140
Ford	Transit Courier	B	4,8 - 6,2			119 - 162
FORTHING	T5 EVO	B	6.9L			162
FORTHING	U TOUR	B	7.1L			175
GEELY	GEELY EX5 / BEV / AUT. E245	E	-	-	15,1	-
GEELY	GEELY EX5 / BEV / AUT. E245	E	-	-	15,2	-
GEELY	GEELY EX5 / BEV / AUT. E245	E	-	-	15,9	-
GEELY	GEELY EX5 / BEV / AUT. E245	E	-	-	15	-
GEELY	GEELY EX5 / BEV / AUT. E245	E	-	-	15,3	-
GEELY	GEELY EX5 / BEV / AUT. E245	E	-	-	15,6	-
GEELY	GEELY EX5 / BEV / AUT. E245	E	-	-	16,2	-
GEELY	GEELY EX5 / BEV / AUT. E245	E	-	-	15,8	-
GEELY	GEELY EX5 / BEV / AUT. E245	E	-	-	16,4	-
GEELY	GEELY EX5 / BEV / AUT. E245	E	-	-	15,1	-
Honda	CR-V 2.0 PHEV Advance Tech	H	0,8			19

Honda	CR-V 2.0 PHEV Advance Tech 25YM	H	2,6			58
Honda	CR-V 2.0 PHEV Elegance Tech 26YM	H	2,6			58
Honda	CR-V 2.0 PHEV Advance Tech 26YM	H	2,6			60
Honda	Jazz 1,5 FULL HYBRID Elegance 24YM	H	4,5			102
Honda	Jazz 1,5 FULL HYBRID Elegance 26YM	H	4,5			102
Honda	Jazz 1,5 FULL HYBRID Advance 24YM	H	4,6			104
Honda	Jazz 1,5 FULL HYBRID Advance 26YM	H	4,6			105
Honda	Jazz 1,5 FULL HYBRID Advance Sport 24YM	H	4,7			106
Honda	Jazz 1,5 FULL HYBRID Advance Sport 26YM	H	4,7			106
Hyundai	INSTER 42kWh Automatski, 2WD viš., 4v	E			-	-
Hyundai	INSTER 49kWh Automatski, 2WD viš., 4v	E			-	-
Hyundai	IONIQ5 63 kWh 2WD Automatski, 2WD viš., 4v	E			-	-
Hyundai	IONIQ5 84 kWh 2WD Automatski, 2WD viš., 4v	E			-	-
Hyundai	IONIQ5 84 kWh 4WD Automatski, 4WD viš., 4v	E			-	-
Hyundai	IONIQ6 53 kWh RWD 111_151 Automatski, RWD lim., 4v	E			-	-
Hyundai	IONIQ6 77,4 kWh AWD 239_325 Automatski, RWD lim., 4v	E			-	-
Hyundai	IONIQ6 77,4 kWh RWD 168_228 Automatski, RWD lim., 4v	E			-	-
Hyundai	IONIQ9 160_218 Automatski, 2WD viš., 4v	E			-	-
Hyundai	IONIQ9 230_313 Automatski, 4WD viš., 4v	E			-	-
JEEP	Avenger ELEKTRO 115kW Altitude	E			15,4	0
JEEP	Avenger ELEKTRO 115kW Longitude	E			15,4	0
JEEP	Avenger ICE 1.2 100 MHEV AT Longitude	B	4,9			111
JEEP	Avenger ICE 1.2 100 MHEV AT Altitude	B	5			114
JEEP	Avenger ICE 1.2 145 MHEV AT EAWD The North Face	B	5,4			124
JEEP	Avenger ICE 1.2 145 MHEV AT EAWD Upland	B	5,4			124
JEEP	Compass 1.2 145 MHEV AT Altitude	B	5,6			127
JEEP	Compass 1.2 145 MHEV AT First Edition	B	5,6			128
JEEP	Avenger ICE 1.2 100 MT Longitude	B	5,7			129
JEEP	Avenger ICE 1.2 100 MT Altitude	B	5,9			132
KGM	TORRES / EVX / 2WD UK	E	-	-	18,65	-
KGM	TORRES / EVX / 2WD UK	E	-	-	18,65	-
KGM	TORRES / 1.5 / HEV CWJ	B	5,856	-	-	132,8
KGM	ACTYON / 1.5 / HEV CWJ	B	5,91	-	-	134
KGM	TORRES / 1.5 / HEV CWJ	B	6,025	-	-	136,6
KGM	ACTYON / 1.5 / HEV CWJ	B	6,086	-	-	138
KGM	TORRES / 1.5 / HEV CWJ	B	6,13	-	-	139,23
KGM	TIVOLI 1.5 / 2WD / M/T XK	B	7,001	-	-	159
KGM	TIVOLI 1.5 / 2WD / M/T XK	B	7,001	-	-	159
KGM	TIVOLI 1.5 / 2WD / M/T XK	B	7,137	-	-	162

Kia	EV4 / LONG RANGE / 2WD SZ1e	E	-	-	14,6	-
Kia	EV4 / STANDARD RANGE / 2WD SZ1e	E	-	-	14,7	-
Kia	EV4 / STANDARD RANGE / 2WD SZ1e	E	-	-	15,3	-
Kia	EV4 / LONG RANGE / 2WD SZ1e	E	-	-	15,5	-
Kia	EV4 / LONG RANGE / 2WD SZ1e	E	-	-	15,8	-
Kia	EV6 / LONG RANGE / 2WD CV	E	-	-	15,9	-
Kia	E - NIRO / 150 SG2	E	-	-	16,2	-
Kia	E - NIRO / 150 SG2	E	-	-	16,2	-
Kia	EV6 / STANDARD RANGE / 2WD CV	E	-	-	16,4	-
Kia	EV6 / LONG RANGE / 2WD CV	E	-	-	16,9	-
Leapmotor	T03 DESIGN 37,3 kWh 95 KS	E	0		16,3	0
Leapmotor	B10 STYLE 56,2 kWh 217 KS	E	0		17,2	0
Leapmotor	B10 DESIGN 67,1 kWh 217 KS	E	0		17,3	0
Leapmotor	B10 STYLE 67,1 kWh 217 KS	E	0		17,3	0
Leapmotor	C10 DESIGN 81,9 kWh 292 KS	E	0		18	0
Leapmotor	C10 DESIGN PHEV 215 KS	B	0,4		19	10
Leapmotor	C10 STYLE PHEV 215 KS	B	0,4		19	10
Leapmotor	C10 DESIGN 69,9 kWh 217 KS	E	0		19,9	0
Leapmotor	C10 STYLE 69,9 kWh 217 KS	E	0		19,9	0
Leapmotor	C10 AWD DESIGN 81,9 kWh 598 KS	E	0		20,9	0
LEXUS	NX PHEV EXECUTIVE	PHEV	6,3			65
LEXUS	NX PHEV F SPORT	PHEV	6,7			66
LEXUS	NX PHEV F SPORT PANROOF	PHEV	6,7			72
LEXUS	NX PHEV LUXURY	PHEV	6,7			72
LEXUS	NX PHEV LUXURY PANROOF	PHEV	6,8			74
LEXUS	RX PHEV BUSINESS	PHEV	6,5			75
LEXUS	RX PHEV EXECUTIVE	PHEV	6,5			75
LEXUS	RX PHEV F SPORT DESIGN	PHEV	6,5			75
LEXUS	RX PHEV LUXURY	PHEV	6,5			75
LEXUS	LBX FWD	HEV	4,5			102
LYNK&CO	LYNK AND CO 02 / BEV / AUT. E335	E	-	-	16,4	-
LYNK&CO	LYNK AND CO 02 / BEV / AUT. E335	E	-	-	16,4	-
LYNK&CO	LYNK AND CO 02 / BEV / AUT. E335	E	-	-	16,4	-
LYNK&CO	LYNK AND CO 02 / BEV / AUT. E335	E	-	-	16,4	-
LYNK&CO	LYNK AND CO 02 / BEV / AUT. E335	E	-	-	17,1	-
LYNK&CO	LYNK AND CO 02 / BEV / AUT. E335	E	-	-	17,1	-
LYNK&CO	LYNK AND CO 02 / BEV / AUT. E335	E	-	-	17,6	-
LYNK&CO	LYNK AND CO 02 / BEV / AUT. E335	E	-	-	17,6	-
LYNK&CO	LYNK AND CO 02 / BEV / AUT. E335	E	-	-	17,6	-

LYNK&CO	LYNK AND CO 02 / BEV / AUT. E335	E	-	-	17,6	-
Mazda	Mazda CX-6e 5WGN EV 258ps GR	E			18,9	0
Mazda	Mazda CX-6e 5WGN EV 258ps H.G. GR	E			19,4	0
Mazda	Mazda6e 5HB EV 245hp Long Range GN	E			16,5	0
Mazda	Mazda6e 5HB EV 258hp GN	E			16,6	0
Mazda	2025 MAZDA CX-60 2.5L e-SKYACTIV PHEV P.L. KH01	H	---		22,7	31
Mazda	2025 MAZDA CX-60 2.5L e-SKYACTIV PHEV E.L./T./H. KH01	H	---		23	32
Mazda	2025 MAZDA CX-60 2.5L e-SKYACTIV PHEV E.L./T./H.+ KH01	H	---		23,1	33
Mazda	2026 Mazda CX-60 2.5L e-SKYACTIV PHEV L.G. KH01	H	3,8		14,4	85
Mazda	2026 Mazda CX-60 2.5L e-SKYACTIV PHEV M.G. KH01	H	3,8		14,4	86
Mazda	2026 Mazda CX-60 2.5L e-SKYACTIV PHEV H.G. KH01	H	3,8		14,4	87
Mercedes-Benz	CLA 350 4MATIC s EQ tehnologijom CLA Shooting Brake	E	-	-	1,6-13,2	0-0
Mercedes-Benz	CLA 250+ s EQ tehnologijom CLA limuzina	E	-	-	14,1-12,2	0-0
Mercedes-Benz	CLA 200 s EQ tehnologijom CLA limuzina	E	-	-	14,4-12,3	0-0
Mercedes-Benz	CLA 350 4MATIC s EQ tehnologijom CLA limuzina	E	-	-	14,8-12,5	0-0
Mercedes-Benz	CLA 250+ Shooting Brake s EQ tehnologijom CLA Shooting Brake	E	-	-	14,9-12,7	0-0
Mercedes-Benz	EQA 250 + EQA	E	-	-	16,4-14,4	0-0
Mercedes-Benz	GLB 250+ s EQ tehnologijom GLB	E	-	-	18,3-15,8	0-0
Mercedes-Benz	GLB 350 4MATIC s EQ tehnologijom GLB	E	-	-	18,6-15,9	0-0
Mercedes-Benz	EQA 300 4MATIC EQA	E	-	-	18,6-16,8	0-0
Mercedes-Benz	EQA 350 4MATIC EQA	E	-	-	18,6-16,8	0-0
MG	MG S5 EV (125kw (170KS)) AB2EE	E			16,6	
MG	MG4 Electric (125 KW/54 KW) SEH3	E			16,7	
MG	Cyberster EC3A	E	7,4		19,1	
MG	MG5 Electric (115 KW/73 KW) EP22-L	E			-	
MG	MG S5 EV (170 KW (231 KS)) AB2EE	E			15,5 - 16	
MG	MG4 Electric (150 KW/68 KW) SEH3	E			15,7 - 16,6	
MG	MG4 Electric (180 KW/90 KW) SEH3	E			16,0 - 16,6	
MG	MG4 Electric (sprijeda 150 KW, straga 170 kw/sprijeda 68 KW, straga 84 KW) SEH3	E			18,0 - 18,4	
MG	MG3 Hybrid+ ZP2A	B/E	4,4			100
MG	MG HS Hybrid+ 165KW (224) AS3A	B/E	5,6			126
MINI	Cooper E JM1 11GC 0AW40000	E			13,8-14,7	
MINI	Cooper E JM1 11GC 0AW40700	E			13,8-14,7	
MINI	Aceman SE JM5 81GC 0AW50000	E			13,9-15,1	
MINI	Aceman E JM5 31GC 0AW50000	E			14,1-14,9	
MINI	Cooper SE JM1 21GC 0AW40000	E			14,1-15,1	
MINI	Cooper SE JM1 21GC 0AW40700	E			14,1-15,1	
MINI	JCW Aceman E JM5 21HF 0AW50000	E			14,4-16,9	
MINI	JCW E JM1 11HF 0AW40000	E			14-16	

MINI	Countryman E UMX 41GA 0AA50000	E			15,7-17,6	
MINI	Countryman E UMX 41GA 0AA50900	E			15,7-17,6	
NISSAN	Ariya 63 kWh 2WD Advance	E	0		17,6	0
NISSAN	Ariya 63 kWh 2WD Engage	E	0		17,6	0
NISSAN	Ariya 63 kWh 2WD Evolve	E	0		17,6	0
NISSAN	Ariya 63 kWh 2WD Evolve+	E	0		17,6	0
NISSAN	Ariya 87 kWh 2WD Advance	E	0		18,1	0
NISSAN	Ariya 87 kWh 2WD Evolve	E	0		18,1	0
NISSAN	Ariya 87 kWh e-4ORCE Evolve	E	0		19,7	0
NISSAN	Ariya 87 kWh e-4ORCE Evolve+	E	0		19,7	0
NISSAN	Ariya 87 kWh e-4ORCE NISMO	E	0		22,7	0
NISSAN	Micra 40 kWh Advance	E	0		12,7	0
Omoda	JAECOO7 SHS T352	B/E	0,7		18,7	23
Omoda	OMODA9 T41	B/E	1,6			38
Omoda	OMODA5 SHS T341	B/E	5,3			120
Omoda	JAECOO5 T36	B	7			159
Omoda	JAECOO7 T35	B	7			159
Omoda	OMODA5 T34	B	7			159
Omoda	JAECOO7 4x4 T35	B	8			182
Omoda	OMODA5 EV T34EV	E			15,5	
Opel	Combo Electric Edition L1H1 standard (115kw) AT 50 kWh	E	0		19,3-21,5	0
Opel	Combo Electric Edition L2H1 standard (115kw) AT 50 kWh	E	0		19,3-21,5	0
Opel	Combo Electric GS L1H1 standard (115kw) AT 50 kWh	E	0		19,3-21,5	0
Opel	Combo Electric GS L2H1 standard (115kw) AT 50 kWh	E	0		19,3-21,5	0
Opel	Corsa electric 5-door Edition (100kw) 50kWh	E	0		15,7-16,4	0
Opel	Corsa electric 5-door Edition (115kw) 51 kWh	E	0		14,2-14,6	0
Opel	Corsa electric 5-door GS (100kw) 50 kWh	E	0		15,7-16,4	0
Opel	Corsa electric 5-door GS (115kw) 51 kWh	E	0		14,2-14,6	0
Opel	Corsa electric 5-door Ultimate (100kw) 50 kWh	E	0		15,7-16,4	0
Opel	Corsa electric 5-door Ultimate (115kw) 51 kWh	E	0		14,2-14,6	0
Peugeot	208 ALLURE 54 kWh 155 e-EAT	E	0		15,5	0
Peugeot	208 GT 54 kWh 155 e-EAT	E	0		15,5	0
Peugeot	208 STYLE 54 kWh 155 e-EAT	E	0		15,5	0
Peugeot	208 ALLURE 50 kWh 136 e-EAT	E	0		16,1	0
Peugeot	208 ALLURE 51 kWh 155 e-EAT	E	0		14,5	0
Peugeot	208 GT 51 kWh 155 e-EAT	E	0		14,5	0
Peugeot	208 STYLE 50 kWh 136 e-EAT	E	0		16,1	0
Peugeot	208 STYLE 51 kWh 155 e-EAT	E	0		14,5	0
Peugeot	3008 ALLURE 73 kWh 210 SR	E	0		18,4	0

Peugeot	3008 ALLURE 98 kWh 230 LR	E	0		18,2	0
Porsche	Cayenne Electric SUV	E			21,8 - 19,7	0-0
Porsche	Cayenne Turbo Electric SUV	E			22,3 - 20,3	0-0
Porsche	Macan 4 SUV	E			20,4 - 17,8	0-0
Porsche	Macan 4S SUV	E			20,4 - 17,7	0-0
Porsche	Macan GTS SUV	E			20,5 - 18,5	0-0
Porsche	Macan SUV	E			19,3 - 16,7	0-0
Porsche	Macan Turbo SUV	E			20,6 - 18,3	0-0
Porsche	Taycan 4 Black Edition Limousine	E			20,1 - 18	0-0
Porsche	Taycan 4 Cross Turismo Estate	E			21,4 - 18,7	0-0
Porsche	Taycan 4 Limousine	E			20,1 - 17,7	0-0
RENAULT	Megane E-Tech electric EV60 160kW	E			14,3-15,9	0
RENAULT	Renault 4 E-Tech electric EV40 90kW	E			14,0-15,8	0
RENAULT	Renault 4 E-Tech electric EV52 110kW	E			14,7-16,7	0
RENAULT	Renault 5 E-Tech electric EV40 90kW	E			14,6-15,8	0
RENAULT	Renault 5 E-Tech electric EV52 110kW	E			14,7-16,7	0
RENAULT	Scenic E-Tech electric ETECH EV60 170	E			15,9-18,4	0
RENAULT	Scenic E-Tech electric ETECH EV87 220	E			16,4-18,9	0
RENAULT	Kangoo Passenger Blue dCi 115	D	5,5-6,2			136
RENAULT	Kangoo Passenger TCe 130	B	6,4-8,1			153
RENAULT	Austral E-Tech full hybrid 200	H	4,6-5,0			103-113
Rimac	Nevera	E	-	-	30	0
Rimac	Nevera R	E	-	-	28,5	0
S-CROSS	1,4 GL 2WD HYBRID	H	5,4			121
S-CROSS	1,4 GL+ 2WD HYBRID	H	5,4			121
S-CROSS	1,4 GLX 2WD HYBRID	H	5,4			121
S-CROSS	1,4 GLX+ 2WD HYBRID	H	5,4			122
S-CROSS	1,4 GL+ 4WD HYBRID	H	5,6			131
S-CROSS	1,4 GLX 4WD HYBRID	H	5,6			131
S-CROSS	1,4 GLX+ 4WD HYBRID	H	5,7			131
S-CROSS	1,4 GL+ 2WD AT HYBRID	H	5,8			132
S-CROSS	1,4 GLX 2WD AT HYBRID	H	5,8			132
S-CROSS	1,4 GLX+ 2WD AT HYBRID	H	5,9			132
SEAT	BORN 59 (63) kWh eBOOST K11C5GP0	E	0	0	15,58	0
SEAT	BORN 59 (63) kWh eBOOST K11CFGP0	E	0	0	15,56	0
SEAT	BORN 59 (63) kWh eBOOST Tribe K11C5GP1	E	0	0	15,58	0
SEAT	BORN 59 (63) kWh eBOOST Tribe K11CFGP1	E	0	0	15,56	0
SEAT	BORN 79 (84) kWh eBOOST K11C5HP0	E	0	0	15,87	0
SEAT	BORN 79 (84) kWh eBOOST Tribe K11C5HP1	E	0	0	15,87	0

SEAT	BORN 79 (84) kWh VZ K11D8HP0	E	0	0	14,87	0
SEAT	BORN 79 (84) kWh VZ Tribe K11D8HP1	E	0	0	14,87	0
SEAT	TAVASCAN 77 (82) kWh 4WD VZ ADREN. Tribe KR1CEDP1	E	0	0	17,32	0
SEAT	TAVASCAN 77 (82) kWh 4WD VZ ADRENALINE KR1CEDR1	E	0	0	17,32	0
SWIFT	1,2 GL 2WD HYBRID	H	4,4			98
SWIFT	1,2 GL+ 2WD HYBRID	H	4,4			99
SWIFT	1,2 GLX 2WD HYBRID	H	4,4			99
SWIFT	1,2 GL+ 2WD CVT HYBRID	H	4,7			106
SWIFT	1,2 GLX 2WD CVT HYBRID	H	4,7			106
SWIFT	1,2 GL+ 4WD HYBRID	H	4,9			110
SWIFT	1,2 GLX 4WD HYBRID	H	4,9			110
ŠKODA	ELROQ 50 PYLCD225	E	0	0	15,77	0
ŠKODA	ELROQ 60 PYLGJ225	E	0	0	15,74	0
ŠKODA	ELROQ 85 PYLJK225	E	0	0	15,26	0
ŠKODA	ELROQ RS PYLUR425	E	0	0	16,2	0
ŠKODA	ELROQ SportLine 60 PYLXJ225	E	0	0	15,83	0
ŠKODA	ELROQ SportLine 85 PYLQK225	E	0	0	15,45	0
ŠKODA	ENYQAQ 60 5AZGJ226	E	0	0	15,56	0
ŠKODA	ENYQAQ 85 5AZJK226	E	0	0	15,03	0
ŠKODA	ENYQAQ 85x 5AZJK426	E	0	0	15,97	0
ŠKODA	ENYQAQ Coupé 60 5ACGJ226	E	0	0	15,15	0
TESLA	3 LR RWD	E			12,6	0
TESLA	3 Standard	E	-	-	13	0
TESLA	Y Standard	E	-	-	13,1	0
TESLA	3 LR AWD	E	-	-	14,3	0
TESLA	Y LR RWD	E			14,9	0
TESLA	Y LR AWD	E	-	-	15,9	0
TESLA	Y Performance	E	-	-	16,2	0
TESLA	3 Performance	E	-	-	16,5	0
TESLA	S LR	E	-	-	17,5	0
TESLA	S Plaid	E	-	-	18,7	0
TOYOTA	bZ4X EV 71.4 kWh AWD 5D EV/T EXECUTIVE	BEV			161,89050 17	0
TOYOTA	bZ4X EV 71.4 kWh AWD 5D EV/T PREMIUM	BEV			166,51664 78	0
TOYOTA	bZ4X EV 71.4 kWh AWD 5D EV/T STYLE	BEV			179,18888 48	0
TOYOTA	bZ4X EV 71.4 kWh FWD 5D EV/T EXECUTIVE	BEV			147,10284 39	0
TOYOTA	bZ4X EV 71.4 kWh FWD 5D EV/T PREMIUM	BEV			147,10284 39	0
TOYOTA	bZ4X EV 71.4 kWh FWD 5D EV/T STYLE	BEV			147,10284 39	0
TOYOTA	C HR PLUG-IN 2.0 PHEV 5D E-CVT C-HIC	PHEV	6,2			19
TOYOTA	C HR PLUG-IN 2.0 PHEV 5D E-CVT C-HIC PANORAMIC	PHEV	6,3			19

TOYOTA	C HR PLUG-IN 2.0 PHEV 5D E-CVT C-LUB	PHEV	6,2			19
TOYOTA	C HR PLUG-IN 2.0 PHEV 5D E-CVT C-LUB BITONE	PHEV	6,2			19
VITARA	1,4 GL 2WD HYBRID	H	5,3			119
VITARA	1,4 GL+ 2WD HYBRID	H	5,3			119
VITARA	1,4 GLX 2WD HYBRID	H	5,3			119
VITARA	1,4 GLX+ 2WD HYBRID	H	5,3			120
VITARA	1,4 GLX 4WD HYBRID	H	5,4			128
VITARA	1,4 GLX+ 4WD HYBRID	H	5,4			128
VITARA	1,4 GL+ 2WD AT HYBRID	H	5,7			129
VITARA	1,4 GL+ 4WD HYBRID	H	5,4			129
VITARA	1,4 GLX 2WD AT HYBRID	H	5,7			129
VITARA	1,4 GLX+ 2WD AT HYBRID	H	5,7			130
VOLKSWAGEN	ID. Buzz GTX EBBG5RA6	E	0	0	20,58	0
VOLKSWAGEN	ID. Buzz GTX EBJG5SA6	E	0	0	20,18	0
VOLKSWAGEN	ID. Buzz Pro EBBR7RA6	E	0	0	19,07	0
VOLKSWAGEN	ID. Buzz Pro EBJR7SA6	E	0	0	19,57	0
VOLKSWAGEN	ID.3 4Life E122DDX6	E	0	0	15,23	0
VOLKSWAGEN	ID.3 GTX E129VP26	E	0	0	14,55	0
VOLKSWAGEN	ID.3 Pro E123KK26	E	0	0	15,26	0
VOLKSWAGEN	ID.3 Pro Life Plus E123KKLP	E	0	0	15,35	0
VOLKSWAGEN	ID.3 Pure E122DD26	E	0	0	15,23	0
VOLKSWAGEN	ID.3 Pure Plus E122DDPP	E	0	0	15,28	0
Volvo	ES90 / BEV / AUT. RWD 1	E	-	-	15,1-18,5	-
Volvo	ES90 / BEV / AUT. RWD 1	E	-	-	15,1-18,5	-
Volvo	EC40 / BEV / AUT. RWD X	E	-	-	16,4-17,4	-
Volvo	EC40 / BEV / AUT. RWD X	E	-	-	16,4-17,4	-
Volvo	EC40 / BEV / AUT. RWD X	E	-	-	16,4-17,5	-
Volvo	EC40 / BEV / AUT. RWD X	E	-	-	16,4-17,5	-
Volvo	EC40 / BEV / AUT. RWD X	E	-	-	16,4-17,5	-
Volvo	EC40 / BEV / AUT. RWD X	E	-	-	16,4-17,5	-
Volvo	EC40 / BEV / AUT. RWD X	E	-	-	16,4-17,5	-
Volvo	EC40 / BEV / AUT. RWD X	E	-	-	16,4-17,5	-
ZEEKR	ZEEKR / X / RWD X (BXE)	E	-	-	16,9 - 16,2	-
ZEEKR	ZEEKR / X / RWD X (BXE)	E	-	-	16,9 - 16,2	-
ZEEKR	ZEEKR / X / RWD X (BXE)	E	-	-	16,9 - 16,2	-
ZEEKR	ZEEKR / X / RWD X (BXE)	E	-	-	16,9 - 16,2	-
ZEEKR	ZEEKR 001 / BEV / AUT 001 (DC1)	E	-	-	17,3	-
ZEEKR	ZEEKR 001 / BEV / AUT 001 (DC1)	E	-	-	17,3	-
ZEEKR	ZEEKR 001 / BEV / AUT 001 (DC1)	E	-	-	17,3	-

ZEEKR	ZEEKR 001 / BEV / AUT 001 (DC1)	E	-	-	17,3	-
ZEEKR	ZEEKR 001 / BEV / AUT 001 (DC1)	E	-	-	17,3	-
ZEEKR	ZEEKR 001 / BEV / AUT 001 (DC1)	E	-	-	17,3	-
ZEEKR	ZEEKR 001 / BEV / AUT 001 (DC1)	E	-	-	17,3	-

4. IZVORI PODATAKA ZA VODIČ O EKONOMIČNOSTI POTROŠNJE GORIVA I EMISIJAMA CO₂:

Auto Hrvatska Automobili d.o.o., Radnička cesta 182, Zagreb
Autocommerce Hrvatska d.o.o., Kovinska ulica 22, Zagreb
AW CRO Distribution d.o.o., Damira Tomljanovića Gavrana 15, Zagreb
Bugatti Rimac d.o.o, Ljubljanska 7, Sveta Nedelja
C AUTOMOBIL IMPORT D.O.O., Kovinska 5, Zagreb
GA Croatia d.o.o., Radnička cesta 47, Zagreb
Grand Dalewest d.o.o., Ljubljanska avenija 4, Zagreb
KMAG d.o.o., Leskoškova cesta 2, Ljubljana, Slovenija
MAGYAR SUZUKI Zrt., Podružnica Zagreb
Mazda Motor Croatia d.o.o., Hektorovićeve 2, Zagreb
P Automobil Import d.o.o., Kovinska 5, Zagreb
Porsche Croatia d.o.o., Miroslava Miholića 2, Zagreb
Porsche Inter Auto d.o.o., Velimira Škorpika 23, Zagreb
Ruting d.o.o., Franje Čandeka 44, 51000 Rijeka
Star Import d.o.o., Kovinska ulica 5, Zagreb
TESLA HRVATSKA d.o.o.. Ulica grada Vukovara 269F, Zagreb
Tomić & Co. d.o.o., Folnegovićeve 12, Zagreb
Toyota Croatia d.o.o., Velikopoljska ulica 1, Novi Zagreb
VCAG d.o.o., Leskoškova 2, Ljubljana, Slovenija