



REPUBLIKA HRVATSKA
MINISTARSTVO UNUTARNJIH POSLOVA

BILTEN
O SIGURNOSTI
CESTOVNOG PROMETA
U 2017.



XLIV. GODINA
ZAGREB, 2018.

SADRŽAJ

UVOD	1
1. OPĆI PREGLED SIGURNOSTI CESTOVNOG PROMETA	8
2. RASPROSTRANJENOST PROMETNIH NESREĆA	18
3. VRIJEME DOGAĐANJA PROMETNIH NESREĆA	25
4. PROMETNE NESREĆE PREMA OBILJEŽJIMA	28
4.1. Vrste prometnih nesreća u 2017. godini	28
4.2. Prometne nesreće po kategorijama i značajkama cesta	30
4.3. Prometne nesreće prema meteorološkim uvjetima i stanju kolnika	35
4.4. Prometne nesreće prema vrsti vozila	38
5. UZROCI PROMETNIH NESREĆA	40
6. NASTRADALI SUDIONICI PROMETNIH NESREĆA	42
6.1. Nastradali sudionici prometnih nesreća prema svojstvu u 2017. godini	42
6.2. Nastradali sudionici prema spolu	42
6.3. Nastradali sudionici prema mjestu stradavanja u 2017. godini	43
6.4. Nastradali sudionici prema dobi	43
6.5. Nastradali strani državljani	45
6.6. Nastradali sudionici prema korištenju sigurnosnog pojasa i zaštitne kacige	46
7. VOZAČI KOJI SU PROUZROČILI PROMETNU NESREĆU	47
8. KAZNENA DJELA U PROMETU	54
9. PREKRŠAJI U PROMETU UTVRĐENI NADZOROM	55
PRILOZI	57
I. Sigurnost prometa po policijskim postajama u 2017. godini	58
II. Dobna i spolna struktura registriranih vozača motornih vozila na dan 31.12.2017.	62
III. Registrirana motorna vozila na dan 31.12.	63
IV. Prometne nesreće po policijskim upravama (2008. - 2017.)	66
V. Prometne nesreće po mjesecima (2008. - 2017.)	70
VI. Prometne nesreće po danima u tjednu (2008. - 2017.)	73
VII. Prometne nesreće prema satima u danu (2008. - 2017.)	75
VIII. Prometne nesreće prema obilježjima nesreće (2008. - 2017.)	78
IX. Prometne nesreće prema značajkama ceste (2008. - 2017.)	82
X. Prometne nesreće prema meteorološkim uvjetima (2008. - 2017.)	86
XI. Prometne nesreće prema stanju kolnika (2008. - 2017.)	88
XII. Prometne nesreće prema uvjetima vidljivosti (2008. - 2017.)	91
XIII. Prometne nesreće prema vrsti vozila (2008. - 2017.)	93
XIV. Vrste vozila koja su sudjelovala u prometnim nesrećama (2008. - 2017.)	96
XV. Uzroci prometnih nesreća (2008. - 2017.)	98
XVI. Nastradale osobe prema svojstvu (2008. - 2017.)	105
XVII. Dobna struktura nastradalih osoba (2008. - 2017.)	106
XVIII. Dobna struktura nastradalih pješaka (2008. - 2017.)	107
XIX. Dobna struktura nastradalih vozača (2008. - 2017.)	108
XX. Dobna struktura nastradalih vozača bicikla (2008. - 2017.)	109
XXI. Dobna struktura nastradalih vozača i putnika mopeda (2008. - 2017.)	110
XXII. Dobna struktura nastradalih vozača i putnika motocikla (2008. - 2017.)	112
XXIII. Dobna struktura nastradalih vozača i putnika osobnih vozila (2008. - 2017.)	114
XXIV. Dobna struktura nastradalih vozača i putnika autobusa (2008. - 2017.)	116
XXV. Dobna struktura nastradalih vozača i putnika tramvaja (2008. - 2017.)	118

XXVI. Dobna struktura nastradalih vozača i putnika teretnih vozila (2008. - 2017.)	120
XXVII. Dobna struktura nastradalih vozača i putnika traktora (2008. - 2017.)	122
XXVIII. Dobna struktura vozača koji su skrivili prometnu nesreću (2008. - 2017.)	124
XXIX. Vozački staž vozača koji su skrivili prometnu nesreću (2008. - 2017.)	126
XXX. Vozači koji su skrivili prometnu nesreću prema vrsti vozila (2008. - 2017.)	128
PROMETNE NESREĆE KOJE SU SKRIVILI MLADI VOZAČI (15 - 24 GODINE)	
KOJI POSJEDUJU VOZAČKU DOZVOLU I POSLJEDICE TIH NESREĆA	129
(2008. - 2017.)	129
I. Prometne nesreće koje su skrivili mladi vozači i posljedice po danima	130
II. Prometne nesreće koje su skrivili mladi vozači i posljedice po satima	132
III. Prometne nesreće koje su skrivili mladi vozači i posljedice prema vrsti prometnih nesreća	134
IV. Uzroci prometnih nesreća koje su skrivili mladi vozači i posljedice	136
V. Prometne nesreće koje su skrivili mladi vozači prema vrsti vozila	141
VI. Prometne nesreće koje su skrivili mladi vozači pod utjecajem alkohola i droge i nastradale osobe u tim nesrećama	143
POJMOVNIK	144

**Tisuće mrtvih na cestama predstavlja - statistiku,
smrt jednog čovjeka – dramu.**

UVOD

Motorizirani cestovni promet jedno je od bitnih obilježja suvremenog razvitka i civilizacije. Mnoge dobrobiti ovog fenomena plaćaju se visokom cijenom nepoželjnog ljudskog stradavanja, a osim individualnih tragedija društvo trpi velike gubitke zbog prometnih nesreća. Prometne nesreće su i golem trošak za društvo. Iako je svaki život neprocjenjiv, materijalna šteta uzrokovana prometnim nesrećama, prema procjenama stručnjaka za osiguranja i ekonomskih analitičara, prelazi osam milijardi kuna, odnosno 2,3 posto hrvatskog BDP-a, dok su posredni gubici višestruki.

Na hrvatskim se cestama posljednjih deset godina prosječno dogodilo 39 294 prometnih nesreća. U 31,8 posto nesreća stradavale su osobe. Godišnje je u prometu prosječno stradavalo 17 456 osoba. Od tog broja 79,6 posto prošlo je s lakšim tjelesnim ozljedama. Teške tjelesne ozljede zadobilo je 18,0 posto osoba, dok je 2,4 posto osoba godišnje pogibalo, što je prosječno godišnje 411 osoba. Prometne su nesreće i nadalje *ubojica broj jedan* mladih ljudi u dobi između 10 i 25 godina u cijelom svijetu pa i u Hrvatskoj. Najviše su ugrožena djeca, mladi ljudi i druge najugroženije skupine - biciklisti, mopedisti, motociklisti i pješaci. Od ukupnog broja teško ozlijeđenih osoba u prometnim nesrećama oko pet posto osoba ostaju trajni invalidi, što je godišnje više od stotinjak ljudi. Deset posto njih trpi trajne posljedice, a najčešće je riječ o osobama mlađe životne dobi.

Da bi se stanje sigurnosti u cestovnom prometu podignulo na višu razinu, društvo mora uložiti znatno više napora u poboljšanje prometne infrastrukture i razvitak prometne kulture. Velik dio tog napora pripada Ministarstvu unutarnjih poslova, odnosno prometnoj policiji, koja svojim aktivnostima utječe na povećanje prometne discipline svih sudionika.

Od tri bitna čimbenika za sigurnost prometa (sudionici, vozila i ceste), prometna kultura svih sudionika, osobito vozača, najbrže može utjecati na smanjenje tragičnih posljedica. Ne treba zanemariti činjenicu kako je za promicanje prometne kulture sudionika potrebno uložiti i najmanje financijskih sredstava u usporedbi s druga dva čimbenika.

U Ministarstvu unutarnjih poslova sustavno se prati stanje i trendovi promjena sigurnosti u cestovnom prometu. Rezultati tog rada su statistički podaci i informacije koje putem ovog *Biltena* dajemo na uvid stručnoj i najširoj javnosti kako bi svi društveni subjekti mjerodavni za sigurnost prometa i svi sudionici u prometu, dobili cjelovit uvid u stanje sigurnosti cestovnog prometa u Republici Hrvatskoj.

Da bi se dobio uvid u složenost i dugotrajnost problema sigurnosti prometa na cestama, u nastavku prikazujemo osnovne podatke i trendove prometnih nesreća i njihovih posljedica u proteklih pola stoljeća. Iz grafičkog prikaza vidljiv je dramatičan porast tragičnih posljedica prometnih nesreća, ali i vremenski raspon potreban da se zaustave negativni trendovi.

Jedan od bitnih pokazatelja sigurnosti cestovnog prometa jest broj poginulih osoba na sto tisuća stanovnika neke zemlje. Iako u njegovoj primjeni ima neujednačenosti zbog različitog određivanja koje se nastradale osobe ubrajaju u poginule u prometu – poginuli na mjestu prometne nesreće ili preminuli u određenom razdoblju nakon prometne nesreće - broj poginulih osoba na sto tisuća stanovnika pokazao se pouzdanim mjerilom stupnja sigurnosti prometa na cestama.

Na grafikonima je uočljiv porast broja poginulih na hrvatskim cestama do 1979. godine kad je zabilježeno 1605 poginulih. To je bila stopa od 34 poginula na sto tisuća stanovnika. Danas je taj broj smanjen na 7,9 poginulih na sto tisuća stanovnika.

Samo u najrazvijenijim europskim zemljama, koje znatno više ulažu u sigurnost cestovnog prometa, danas se ta stopa kreće oko četvero poginulih. Kad će sigurnost prometa na hrvatskim cestama dosegnuti tu razinu, ovisit će o naporu cjelokupnog društva, ulaganju u povećanje sigurnosti cestovnog prometa te osobito o razvitku prometne kulture svih sudionika u prometu.

Prometne nesreće i posljedice od 1968. do 2017. godine

Godina	Prometne nesreće	Prometne nesreće s nastradalim osobama	Udio prometnih nesreća s nastradalim osobama u ukupnom broju	Poginule osobe	Ozlijeđene osobe	Udio poginulih osoba u nastradalim osobama u ukupnom broju
1968.	24.914	8.002	32,1	844	11.204	7,0
1969.	31.844	8.933	28,1	941	12.500	7,0
1970.	39.788	10.382	26,1	1.079	14.748	6,8
1971.	48.917	10.432	21,3	1.289	16.078	7,4
1972.	51.715	10.936	21,1	1.444	15.530	8,5
1973.	49.611	10.442	21,0	1.303	15.002	8,0
1974.	45.599	10.262	22,5	1.336	14.243	8,6
1975.	56.437	10.509	18,6	1.169	15.164	7,2
1976.	45.984	10.775	23,4	1.111	14.946	6,9
1977.	35.831	12.924	36,1	1.412	17.947	7,3
1978.	38.008	13.318	35,0	1.533	18.206	7,8
1979.	40.504	14.014	34,6	1.605	19.304	7,7
1980.	47.925	15.053	31,4	1.603	20.616	7,2
1981.	46.633	13.716	29,4	1.459	18.640	7,3
1982.	46.087	13.441	29,2	1.400	18.609	7,0
1983.	43.096	12.238	28,4	1.322	16.237	7,5
1984.	46.531	11.896	25,6	1.294	16.121	7,4
1985.	51.373	12.072	23,5	1.125	16.327	6,4
1986.	58.866	13.501	22,9	1.256	17.990	6,5
1987.	62.563	13.985	22,4	1.311	18.850	6,5
1988.	64.300	14.048	21,8	1.312	18.955	6,5
1989.	66.894	13.888	20,8	1.321	18.964	6,5
1990.	67.952	14.471	21,3	1.360	19.791	6,4
1991.	53.297	11.559	21,7	1.020	15.845	6,0
1992.	56.815	12.758	22,5	975	17.517	5,3
1993.	58.188	11.529	19,8	855	15.596	5,2
1994.	62.120	12.846	20,7	804	17.679	4,3
1995.	61.656	12.668	20,5	800	17.707	4,3
1996.	59.420	11.740	19,8	721	16.182	4,3
1997.	61.685	11.652	18,9	714	16.234	4,2
1998.	67.982	12.846	18,9	646	18.118	3,4
1999.	68.798	12.958	18,8	662	18.103	3,5
2000.	73.387	14.430	19,7	655	20.501	3,1
2001.	81.911	15.079	18,4	647	22.093	2,8
2002.	86.611	16.500	19,1	627	23.923	2,6
2003.	92.102	18.592	20,2	701	26.153	2,6
2004.	76.540	17.140	22,4	608	24.271	2,4
2005.	58.132	15.679	27,0	597	21.773	2,7
2006.	58.283	16.706	28,7	614	23.136	2,6
2007.	61.020	18.029	29,5	619	25.092	2,4
2008.	53.496	16.283	30,4	664	22.395	2,9
2009.	50.388	15.730	31,2	548	21.923	2,4
2010.	44.394	13.272	29,9	426	18.333	2,3
2011.	42.443	13.228	31,2	418	18.065	2,3
2012.	37.065	11.773	31,8	393	16.010	2,4
2013.	34.021	11.225	33,0	368	15.274	2,4
2014.	31.432	10.607	33,7	308	14.222	2,1
2015.	32.571	11.038	33,9	348	15.024	2,3
2016.	32.757	10.779	32,9	307	14.596	2,1
2017.	34.368	10.939	31,8	331	14.608	2,2
UKUPNO	2.642.254	646.823	24,5	46.205	896.345	4,9

Grafikon 1: Prometne nesreće i nesreće s nastradalima od 1968. do 2017. godine

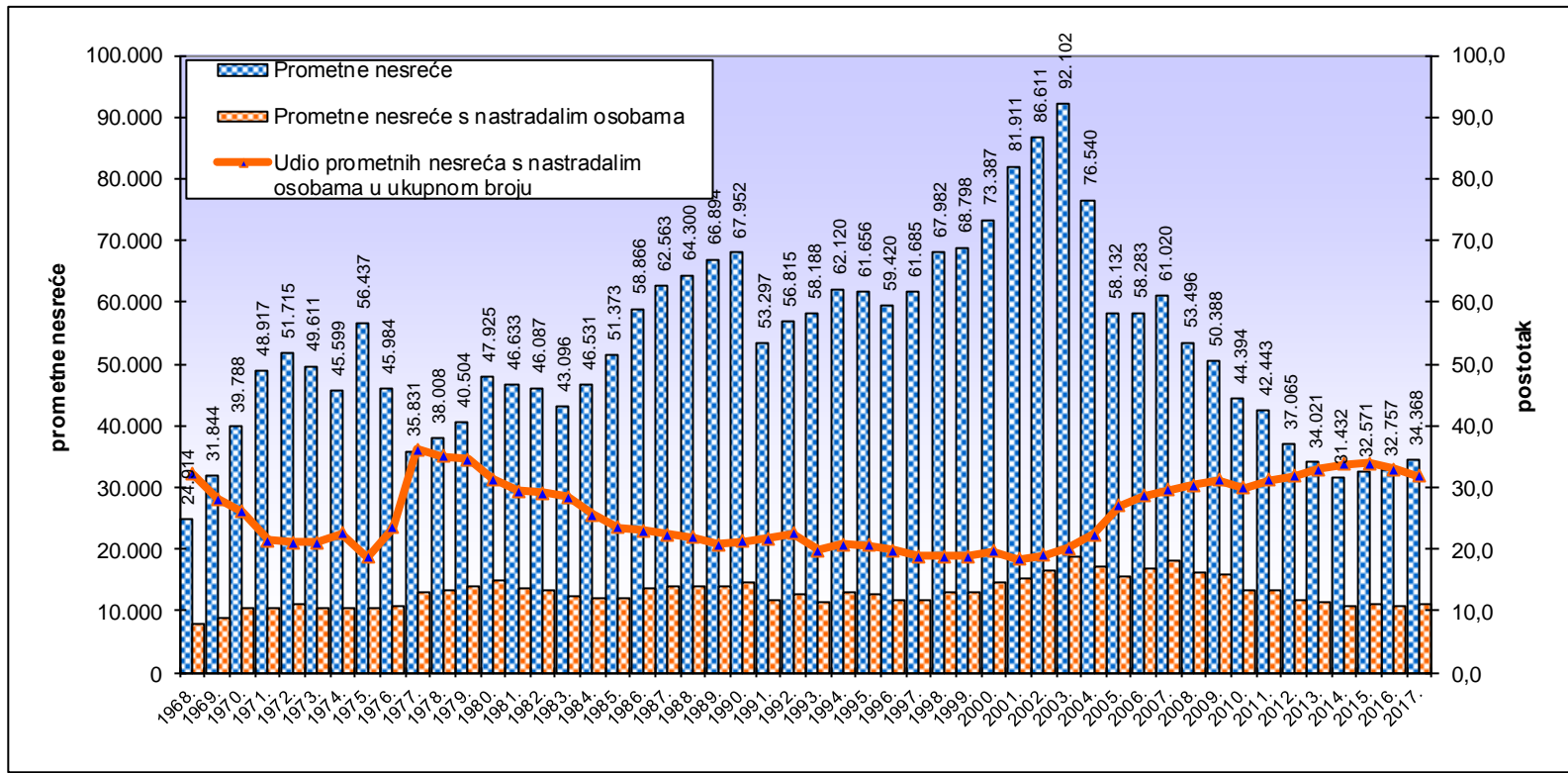

Grafikon 2: Prometne nesreće s nastradalim osobama i poginule osobe od 1968. do 2017. godine

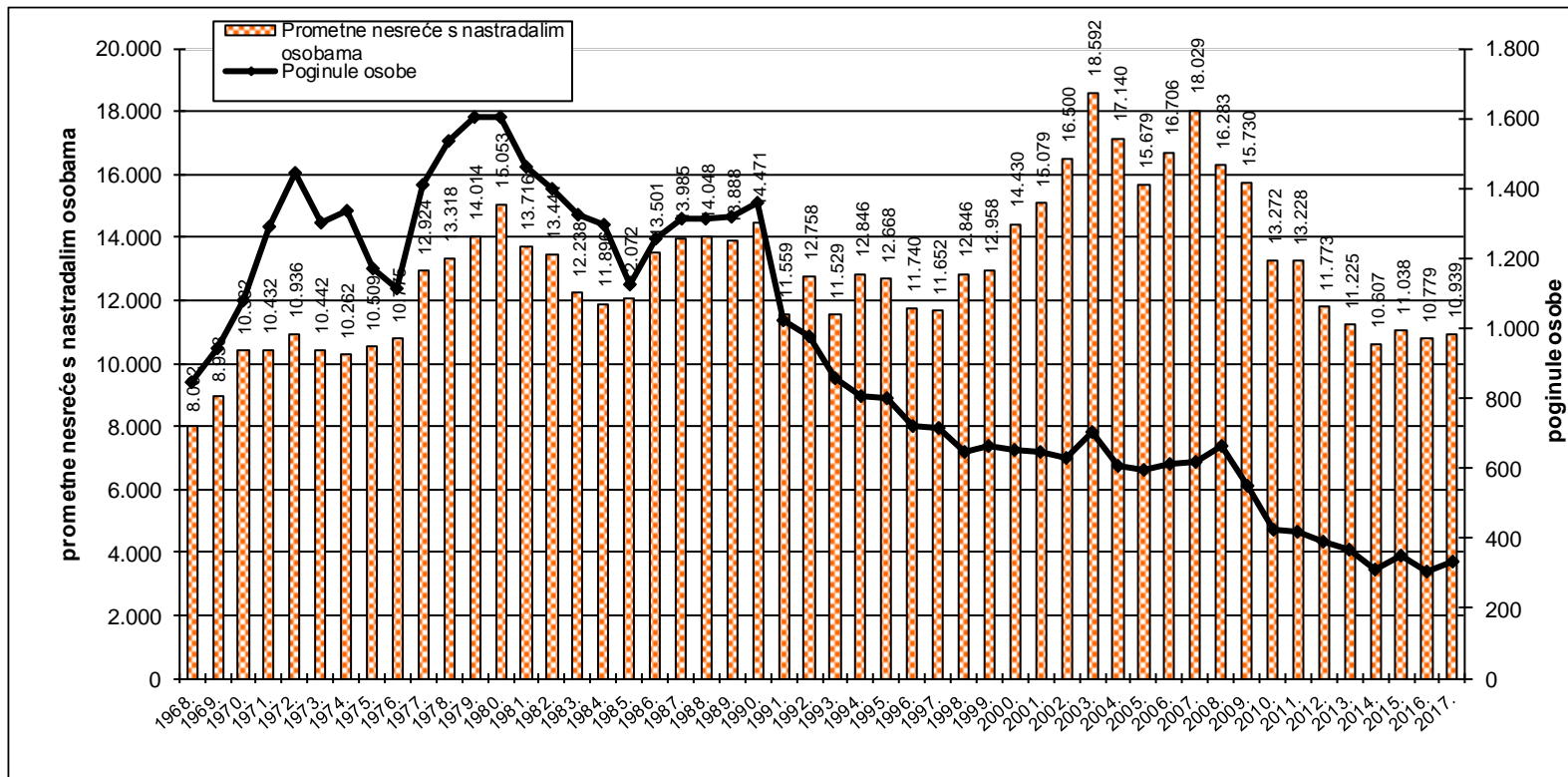

Grafikon 3: Ozlijeđene osobe u prometnim nesrećama od 1968. do 2017. godine

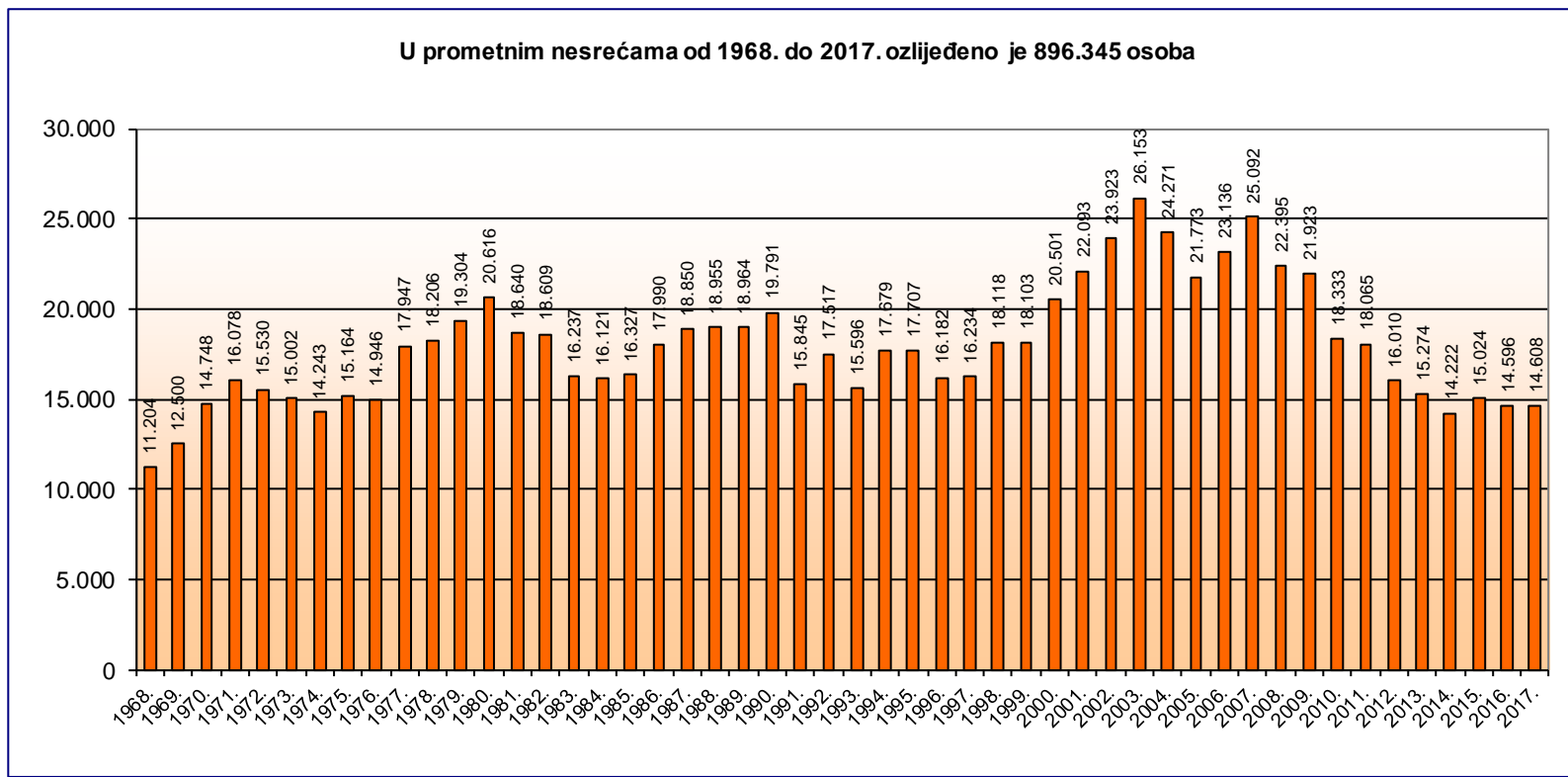

Grafikon 4: Poginule osobe u prometnim nesrećama od 1968. do 2017. godine

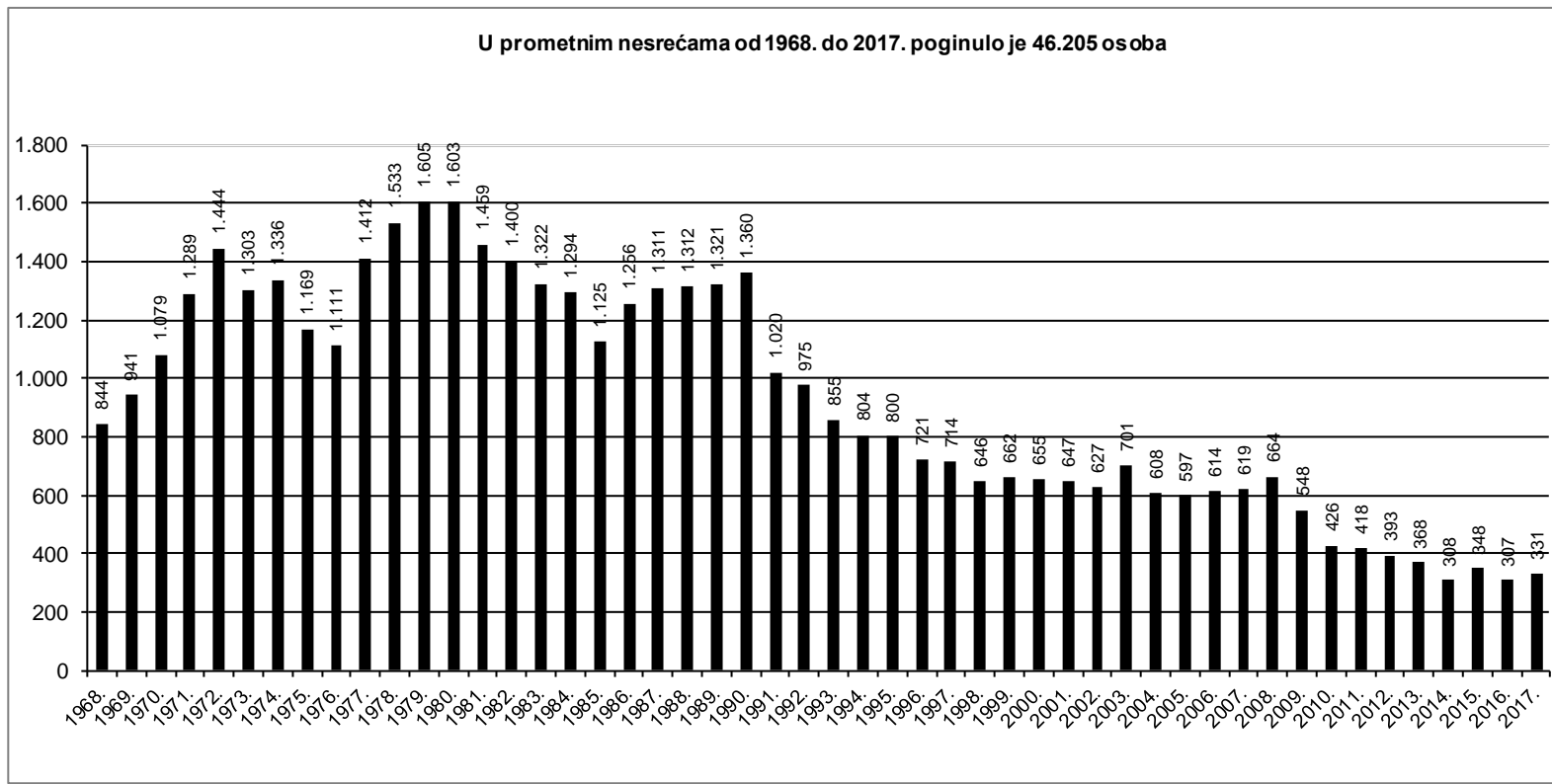

1. OPĆI PREGLED SIGURNOSTI CESTOVNOG PROMETA

Na hrvatskim se cestama od 2008. do 2017. godine dogodilo 392 935 prometnih nesreća. U tim je nesrećama nastradala 174 561 osoba: poginulo je 4111 osoba, teško je ozlijeđeno 31 425 osoba, a 139 025 osoba je lakše ozlijeđeno.

U istom razdoblju broj prometnih nesreća s nastradalim osobama smanjio se sa 16 283 u 2008. godini na 10 939 (32,8 posto) u 2017. godini, lakše ozlijeđenih osoba s 18 366 na 11 832 (35,6 posto), teško ozlijeđenih osoba sa 4029 na 2776 (31,1 posto) i broj poginulih u prometnim nesrećama smanjio se sa 664 na 331 poginulog (50,2 posto).

Osim broja poginulih osoba na sto tisuća stanovnika, bitan pokazatelj sigurnosti cestovnog prometa je i broj poginulih osoba na sto tisuća vozila i na sto tisuća vozača. U istom razdoblju porastao je broj registriranih vozača motornih vozila za 157 573 ili 7,2 posto, a broj registriranih motornih vozila za 34 191 ili 1,7 posto. Broj poginulih osoba na sto tisuća vozila smanjio se s 32,8 posto u 2008. godini na 16,1 posto u 2017. godini, a broj poginulih osoba na sto tisuća vozača s 30,5 posto u 2008. godini na 14,2 posto u 2017. godini. U posljednjih deset godina cestovna mreža kategoriziranih prometnica smanjena je za 8,5 posto, a duljina autocesta povećala se za 24,5 posto. Poboljšanje kvalitete prometnica bitno je utjecalo na smanjenje broja prometnih nesreća i njihovih posljedica.

Broj poginulih u prometnim nesrećama u posljednjih deset godina pao je sa 664 u 2008. godini na 331 u 2017. godini. U 2017. godini porast je poginulih osoba u odnosu na prethodnu godinu za 24 osobe ili 7,8 posto.

U posljednjih deset godina struktura nastradalih osoba ustalila se pa je u 2017. godini udio poginulih u nastradalim osobama 2,2 posto (prosjeck 2,4 posto), a teško ozlijeđenih 18,6 posto (prosjeck 18,0 posto). U 2017. godini strukturu prometnih nesreća činilo je 0,9 posto nesreća s poginulima, 30,9 posto nesreća s ozlijeđenima i 68,2 posto nesreća s materijalnom štetom.

Iako su prometne nesreće i posljedice izražene u relativnim brojevima nešto veće nego u najrazvijenijim zemljama Europske unije,

njihove su strukture gotovo identične. To ukazuje na ujednačenost mjera pasivne sigurnosti, a povećani opseg prometnih nesreća rezultat je razlika u cestovnoj infrastrukturi i prometnoj kulturi. Iako je posljednjih deset godina poginulih u prometnim nesrećama manje, stanje sigurnosti u prometu još uvijek ne zadovoljava očekivanoj smrtnosti prema Nacionalnom programu sigurnosti cestovnog prometa.

Da bi se pridonijelo poboljšanju stanja i većoj prometnoj sigurnosti, Hrvatski sabor je 2008. godine donio novi Zakon o sigurnosti prometa na cestama, koji je stupio na snagu u lipnju 2008. godine. Novi zakon nije odmah ostavio trag u statistici prometnih nesreća jer je u 2008. godini u odnosu na 2007. godinu poginulih bilo više za 7,3 posto, ali je već u 2009. godini broj poginulih znatno smanjen i to za 17,5 posto (548). Trend smanjenja nastavio se i sljedećih godina. Tako je u 2016. godini zabilježen najmanji broj poginulih u posljednjih deset godina (307). U svrhu uskladbe s pravnom stečevinom Europske unije i poboljšanja pojedinih odredbi potrebnih za praktičnu primjenu 29. svibnja 2015. godine donesen je Zakon o izmjenama i dopunama Zakona o sigurnosti prometa na cestama.

Radi daljnjeg povećanja stupnja sigurnosti prometa na cestama, Hrvatski sabor je 2017. godine donio Zakon o izmjenama i dopunama Zakona o sigurnosti prometa na cestama (NN 108/2017).

Razlozi za donošenje navedenog Zakona su prvenstveno u statističkim pokazateljima koji se odnose na broj vozača koji ponavljaju teške prekršaje u cestovnom prometu u kratkom vremenskom razdoblju, vozača koji učestalo upravljaju motornim vozilima s nižom koncentracijom alkohola u krvi, efikasnije primjene mogućnosti oduzimanja vozačke dozvole nakon prikupljenog određenog broja negativnih bodova zbog počinjenih prekršaja. Također, propisana je obaveza podvrgavanja izvanrednom liječničkom pregledu vozača i instruktora vožnje koji je najmanje tri puta u tri godine pravomoćno kažnjen zbog upravljanja vozilom s nedopuštenom količinom alkohola.

Osim Zakona o sigurnosti prometa na cestama, kao temeljnog normativnog instrumenta, Vlada Republike Hrvatske je 14. travnja 2011. godine donijela peti Nacionalni program sigurnosti cestovnog prometa Republike Hrvatske 2011. - 2020. (NN 59/11).

Provedbom Nacionalnog programa sigurnosti cestovnog prometa Republike Hrvatske 2011. - 2020. nastavlja se težnja da se

ostvare njegovi glavni ciljevi, od kojih je smanjenje broja poginulih osoba za 50 posto do 2020. godine u odnosu na 2010. godinu prioritet. Do 2020. godine trebali bismo se približiti broju od 213 poginulih u prometu. Nažalost, brojem poginulih u 2017. godini Hrvatska se udaljava od tog cilja. Sa stopom poginulih u 2017. godini od 7,8 na sto tisuća stanovnika Hrvatska je pri dnu zemalja Europske unije jer je prosjek Europske unije 5,5 poginulih. Mjere kojima bi se do 2020. godine broj poginulih trebao smanjiti na 213 provodit će se na sljedećim poljima djelovanja:

- promjeni ponašanja sudionika u prometu;
- boljoj cestovnoj infrastrukturi;
- sigurnijim vozilima;
- učinkovitoj medicinskoj skrbi nakon prometnih nesreća;
- ostalim poljima djelovanja.

U 2017. godini poginule su 54 osobe ili 19,5 posto više nego što je predviđeno Nacionalnim programom (7,8 osoba na sto tisuća stanovnika).

Kretanje stvarnog i očekivanog koeficijenta smrtnosti u prometu od 2011. do 2020. godine

Godina	Broj poginulih		Razlika očekivanog i stvarnog broja poginulih
	stvarni	očekivano prema Nacionalnom programu	
2011.	418	405	-13
2012.	393	383	-10
2013.	368	362	-6
2014.	308	341	+33
2015.	348	320	-28
2016.	307	298	-9
2017.	331	277	-54
2018.		256	
2019.		234	
2020.		213	

Grafički prikaz kretanja stvarnog i očekivanog broja poginulih u prometu od 2011. do 2020. godine

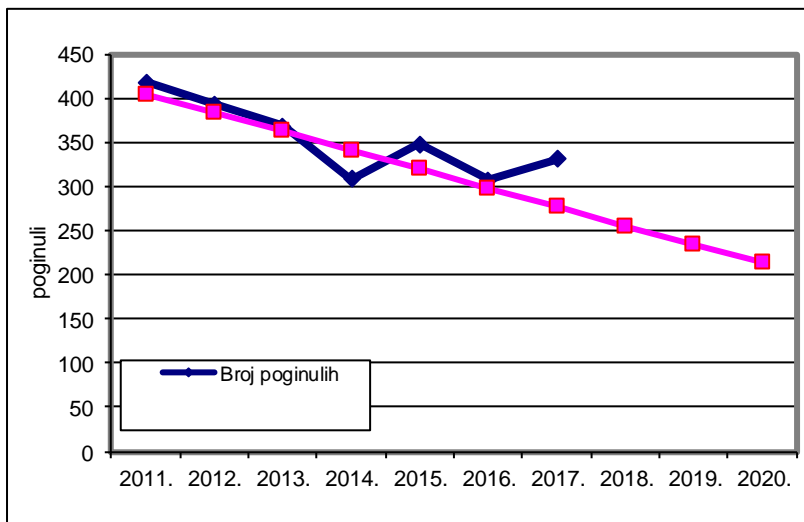

Pregled osnovnih pokazatelja sigurnosti cestovnog prometa od 2008. do 2017. godine

Osnovni pokazatelji	Godina										Prosjek
	2008.	2009.	2010.	2011.	2012.	2013.	2014.	2015.	2016.	2017.	
Prometne nesreće	53.496	50.388	44.394	42.443	37.065	34.021	31.432	32.571	32.757	34.368	39.294
<i>Verižni indeks</i>	87,7	94,2	88,1	95,6	87,3	91,8	92,4	103,6	100,6	104,9	
s nastradalim osobama:	16.283	15.730	13.272	13.228	11.773	11.225	10.607	11.038	10.779	10.939	12.487
s poginulim osobama	585	493	402	385	355	328	284	317	279	307	374
s ozlijeđenim osobama	15.698	15.237	12.870	12.843	11.418	10.897	10.323	10.721	10.500	10.632	12.114
s materijalnom štetom	37.213	34.658	31.122	29.215	25.292	22.796	20.825	21.533	21.978	23.429	26.806
Nastradale osobe	23.059	22.471	18.759	18.483	16.403	15.642	14.530	15.372	14.903	14.939	17.456
<i>Verižni indeks</i>	89,7	97,5	83,5	98,5	88,7	95,4	92,9	105,8	96,9	100,2	
poginule	664	548	426	418	393	368	308	348	307	331	411
teško ozlijeđene	4.029	3.905	3.182	3.409	3.049	2.831	2.675	2.822	2.747	2.776	3.143
lakše ozlijeđene	18.366	18.018	15.151	14.656	12.961	12.443	11.547	12.202	11.849	11.832	13.903
Prekr.utvr.nadzor.prom.za koje je:	860.663	789.323	736.273	769.721	731.239	732.475	798.596	827.628	826.876	752.785	782.558
<i>Verižni indeks</i>	92,3	91,7	93,3	104,5	95,0	100,2	109,0	103,6	99,9	91,0	
izrečeno upozorenje	62.016	128.660	151.571	162.079	157.227	170.235	215.525	212.785	196.441	165.010	162.155
novčana kazna na mjestu prekršaja	180.513	123.924	104.284	105.803	102.822	173.980	218.394	197.425	190.587	176.670	157.440
izdan prekršajni nalog	249.792	216.275	200.665	219.595	199.806	131.720	61.804	51.003	44.648	37.316	141.262
sastavljeno izvješće o prekršaju	368.342	320.464	279.753	282.244	271.384	256.540	302.873	366.415	394.900	373.789	321.670
Vozači s negativ.bod.dana 31.12.	142.797	110.109	104.298	111.853	111.470	108.755	112.321	97.150	84.955	84.178	106.789

Pregled osnovnih pokazatelja sigurnosti cestovnog prometa na 100 000 stanovnika od 2008. do 2017. godine

Osnovni pokazatelji	Godina										Prosjek
	2008.	2009.	2010.	2011.	2012.	2013.	2014.	2015.	2016.	2017.	
Prometne nesreće	1.205,8	1.136,1	1.001,0	989,2	865,0	794,0	738,6	770,9	779,3	823,3	965,4
s nastradalim osobama:	367,0	354,7	299,3	308,3	274,8	262,0	249,2	261,2	256,4	262,1	303,9
s poginulim osobama	13,2	11,1	9,1	9,0	8,3	7,7	6,7	7,5	6,6	7,4	9,1
s ozlijeđenim osobama	353,8	343,6	290,2	299,3	266,5	254,3	242,6	253,7	249,8	254,7	294,7
s materijalnom štetom	838,8	781,5	701,7	680,9	590,3	532,0	489,3	509,6	522,8	561,3	661,5
Nastradale osobe	519,8	506,7	423,0	430,8	382,8	365,1	341,4	363,8	354,5	357,9	426,7
poginule	15,0	12,4	9,6	9,7	9,2	8,6	7,2	8,2	7,3	7,9	10,1
teško ozlijeđene	90,8	88,0	71,7	79,5	71,2	66,1	62,9	66,8	65,3	66,5	76,5
lakše ozlijeđene	414,0	406,3	341,6	341,6	302,5	290,4	271,3	288,8	281,9	283,4	340,1
Prekršaji utvrđeni nadzorom	19.400,0	17.797,4	16.601,2	17.939,7	17.065,5	17.094,4	18.765,4	19.587,4	19.670,6	18.033,6	18.492,6
Vozači s negativ.bod.dana 31.12.	3.218,8	2.482,7	2.351,7	2.606,9	2.601,5	2.538,1	2.639,3	2.299,2	2.021,0	2.016,6	2.634,3

Struktura prometnih nesreća i posljedica od 2008. do 2017. godine

Godina	Udjel u ukupnom broju prometnih nesreća %			Udjel u ukupnom broju nastradalih osoba %		
	s poginulim	s ozlijeđenim	s mat. štetom	poginule	teško ozlijeđene	lakše ozlijeđene
2008.	1,1	29,3	69,6	2,9	17,5	79,6
2009.	1,0	30,2	68,8	2,4	17,4	80,2
2010.	0,9	29,0	70,1	2,3	17,0	80,8
2011.	0,9	30,3	68,8	2,3	18,4	79,3
2012.	1,0	30,8	68,2	2,4	18,6	79,0
2013.	1,0	32,0	67,0	2,4	18,1	79,5
2014.	0,9	32,8	66,3	2,1	18,4	79,5
2015.	1,0	32,9	66,1	2,3	18,4	79,4
2016.	0,9	32,1	67,1	2,1	18,4	79,5
2017.	0,9	30,9	68,2	2,2	18,6	79,2
Prosjek	1,0	30,8	68,2	2,4	18,0	79,6

Grafikon 5: Struktura prometnih nesreća (prosjek od 2008. do 2017. godine)

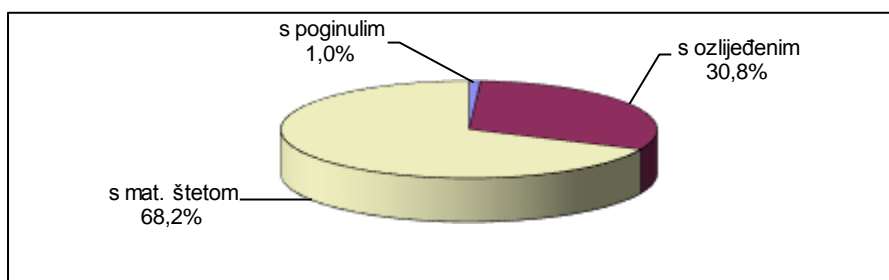

Grafikon 6: Struktura nastradalih osoba (prosjek od 2008. do 2017. godine)

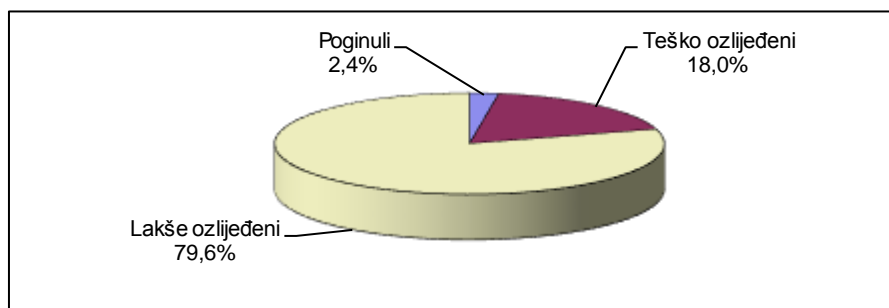

Stanovništvo, vozači, vozila i ceste od 2008. do 2017. godine na dan 31. prosinca

Osnovni pokazatelji	Godina										Prosjek
	2008.	2009.	2010.	2011.	2012.	2013.	2014.	2015.	2016.	2017. ¹⁾	
Stanovništvo RH	4.436.401	4.435.056	4.435.056	4.290.612	4.284.889	4.284.889	4.255.689	4.225.316	4.203.604	4.174.349	4.302.586
Vozači motornih vozila 31. prosinca	2.179.514	2.208.621	2.233.963	2.250.877	2.267.892	2.287.341	2.301.463	2.310.515	2.325.157	2.337.087	2.270.243
<i>Verižni indeks</i>	102,2	101,3	101,1	100,8	100,8	100,9	100,6	100,4	100,6	100,5	
<i>Vozači mot. voz. na 100.000 stanov.</i>	49.128	49.799	50.371	52.461	52.928	53.382	54.080	54.683	55.313	55.987	52.813
muškarci	1.340.312	1.352.237	1.361.328	1.365.253	1.369.665	1.375.415	1.377.269	1.375.504	1.376.745	1.376.402	1.367.013
žene	839.202	856.384	872.635	885.624	898.227	911.926	924.194	935.011	948.412	960.685	903.230
Registrirana mot. voz. 31. prosinca	2.021.936	2.005.210	1.969.587	1.969.405	1.863.741	1.869.370	1.899.538	1.929.726	1.996.056	2.056.127	1.958.070
<i>Verižni indeks</i>	103,7	99,2	98,2	100,0	94,6	100,3	101,6	101,6	103,4	103,0	
<i>Motorna vozila na 100.000 stanov.</i>	45.576	45.213	44.410	45.900	43.496	43.627	44.635	45.671	47.484	49.256	45.527
Novoregistrirana motorna vozila	146.757	81.231	64.383	66.290	56.781	64.692	87.773	95.019	123.206	123.592	90.972
<i>Verižni indeks</i>	95,6	55,4	79,3	103,0	85,7	113,9	135,7	108,3	129,7	100,3	
Duž. kategoriziranih cesta u km²⁾	29.038	29.248	29.248	27.984	27.984	26.815	26.735	26.749	26.698	26.566	27.707
<i>Verižni indeks</i>	100,9	100,7	100,0	95,7	100,0	95,8	99,7	100,1	99,8	99,5	
autoceste ²⁾	1.050	1.120	1.148	1.179	1.179	1.243	1.297	1.302	1.307	1.307	1.213
brze ceste ²⁾	172	141	113	89	89	110	175	175	216	233	151

1) Dzs.hr (2017) Državni zavod za statistiku. Procjene stanovništva Republike Hrvatske u 2016. https://www.dzs.hr/Hrv_Eng/publication/2017/07-01-03_01_2017.htm, (pristupljeno: 1. veljače 2018.)

2) Ministarstvo mora, prometa i infrastrukture

Broj prometnih nesreća i posljedica na 100 000 stanovnika
od 2008. do 2017. godine

Godina	Prometne nesreće			Nastradale osobe		
	s poginulim	s ozlijeđenim	s mat. štetom	poginule	teško ozlijeđene	lakše ozlijeđene
2008.	13,2	353,8	838,8	15,0	90,8	414,0
2009.	11,1	343,6	781,5	12,4	88,0	406,3
2010.	9,1	290,2	701,7	9,6	71,7	341,6
2011.	9,0	299,3	680,9	9,7	79,5	341,6
2012.	8,3	266,5	590,3	9,2	71,2	302,5
2013.	7,7	254,3	532,0	8,6	66,1	290,4
2014.	6,7	242,6	489,3	7,2	62,9	271,3
2015.	7,5	253,7	509,6	8,2	66,8	288,8
2016.	6,6	249,8	522,8	7,3	65,3	281,9
2017.	7,4	254,7	561,3	7,9	66,5	283,4
Prosjek	8,7	281,5	623,0	9,6	75,3	333,0

Broj prometnih nesreća i posljedica na 100 000 vozača
od 2008. do 2017. godine

Godina	Prometne nesreće			Nastradale osobe		
	s poginulim	s ozlijeđenim	s mat. štetom	poginule	teško ozlijeđene	lakše ozlijeđene
2008.	26,8	720,3	1.707,4	30,5	184,9	842,7
2009.	22,3	689,9	1.569,2	24,8	176,8	815,8
2010.	18,0	576,1	1.393,1	19,1	142,4	678,2
2011.	17,1	570,6	1.297,9	18,6	151,5	651,1
2012.	15,7	503,5	1.115,2	17,3	134,4	571,5
2013.	14,3	476,4	996,6	16,1	123,8	544,0
2014.	12,3	448,5	904,9	13,4	116,2	501,7
2015.	13,7	464,0	932,0	15,1	122,1	528,1
2016.	12,0	451,6	945,2	13,2	118,1	509,6
2017.	13,1	454,9	1.002,5	14,2	118,8	506,3
Prosjek	16,5	533,6	1.180,8	18,1	138,4	612,4

Broj prometnih nesreća i posljedica na 100 000 vozila
od 2008. do 2017. godine

Godina	Prometne nesreće			Nastradale osobe		
	s poginulim	s ozlijeđenim	s mat. štetom	poginule	teško ozlijeđene	lakše ozlijeđene
2007.	28,1	896,5	2.204,7	31,7	233,0	1.053,8
2008.	28,9	776,4	1.840,5	32,8	199,3	908,3
2009.	24,6	759,9	1.728,4	27,3	194,7	898,6
2010.	20,4	653,4	1.580,1	21,6	161,6	769,2
2011.	19,5	652,1	1.483,4	21,2	173,1	744,2
2012.	19,0	612,6	1.357,1	21,1	163,6	695,4
2013.	17,5	582,9	1.219,4	19,7	151,4	665,6
2014.	15,0	543,4	1.096,3	16,2	140,8	607,9
2015.	16,4	555,6	1.115,9	18,0	146,2	632,3
2016.	14,0	526,0	1.101,1	15,4	137,6	593,6
2017.	14,9	517,1	1.139,5	16,1	135,0	575,5
Prosjek	19,1	618,7	1.369,0	21,0	160,5	710,0

Grafikon 7: Broj poginulih osoba na 100 000 stanovnika, vozača i vozila od 2008. do 2017. godine

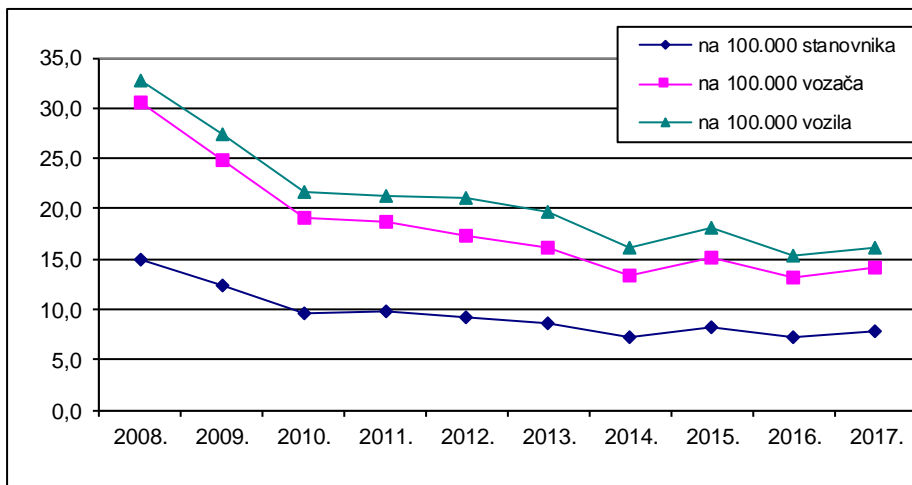

2. RASPROSTRANJENOST PROMETNIH NESREĆA

Nadzor i upravljanje cestovnim prometom Ministarstvo unutarnjih poslova obavlja na cjelokupnom teritoriju Republike Hrvatske prema svom teritorijalnom ustroju. Prema Zakonu o policiji (NN 34/11, 130/12, 89/14, 151/14, 33/15, 121/16) teritorij države podijeljen je na policijske uprave, a područje policijskih uprava na policijske postaje. Uredbom Vlade Republike Hrvatske policijske uprave ustrojene su prema područjima županija, osim Policijske uprave zagrebačke koja djeluje na području Županije zagrebačke i Grada Zagreba. Policijske uprave razvrstane su u četiri kategorije prema broju stanovnika, veličini područja i složenosti sigurnosnog stanja. U sastavu policijskih uprava ustrojeno je dvadeset specijaliziranih postaja prometne policije koje, uz postaje temeljne policije, obavljaju poslove sigurnosti prometa na cestama.

Stanje sigurnosti cestovnog prometa na područjima policijskih uprava ovisi o gustoći prometa i značajkama prometnih smjerova. Temeljem sustavnog praćenja stanja sigurnosti i prikupljenih podataka uočava se pravilnost da na područjima policijskih uprava s gustoćom prometa raste i broj prometnih nesreća, ali su najteže posljedice (poginuli i teško ozlijeđeni) razmjerno blaže nego na područjima rjeđe nastanjenosti i slabije gustoće prometa. Ta je pravilnost povezana s činjenicom da se prometne nesreće s poginulima i teško stradalima u više od pedeset posto slučajeva događaju zbog nepropisne ili neprimjerene brzine, a to se iznadprosječno, u odnosu na gustoću prometa, događa na prometnicama izvan naselja.

Na područjima mjerodavnosti Policijskih uprava zagrebačke, primorsko-goranske, splitsko-dalmatinske, zadarske, osječko-baranjske i istarske dogodilo se 61,1 posto prometnih nesreća u državi i poginulo je 50,8 posto svih poginulih na hrvatskim cestama. U 2017. godini zabilježeno je više prometnih nesreća odnosu na 2016. godinu. Ipak, na području Policijskih uprava zagrebačke, karlovačke, sisačko-moslavačke, požeško-slavonske i varaždinske broj poginulih osoba manji je u usporedbi s podacima iz 2016. godine.

Prometne nesreće po policijskim upravama

Policijska uprava	Prometne nesreće								
	Ukupno			S poginulim osobama			S ozlijeđenim osobama		
	2016.	2017.	+ - %	2016.	2017.	+ - %	2016.	2017.	+ - %
zagrebačka	7.977	8.393	+5,2	49	47	-4,1	2.355	2.501	+6,2
splitsko-dalmatinska	2.964	3.046	+2,8	25	26	+4,0	1.217	1.239	+1,8
primorsko-goranska	2.988	3.206	+7,3	17	25	+47,1	739	707	-4,3
osječko-baranjska	1.949	2.142	+9,9	23	23	0,0	637	612	-3,9
istarska	1.918	2.052	+7,0	18	22	+22,2	652	669	+2,6
dubrovačko-neretv.	907	863	-4,9	7	11	+57,1	408	396	-2,9
karlovačka	1.125	1.115	-0,9	13	10	-23,1	347	358	+3,2
sislačko-moslavačka	1.381	1.435	+3,9	12	13	+8,3	416	380	-8,7
šibensko-krninska	1.187	1.181	-0,5	10	9	-10,0	334	340	+1,8
vukovarsko-srijem.	1.116	1.322	+18,5	12	15	+25,0	439	472	+7,5
zadarska	2.107	2.170	+3,0	14	19	+35,7	564	570	+1,1
bjelovarsko-bilogor.	724	765	+5,7	4	7	+75,0	270	277	+2,6
brodsko-posavska	1.044	1.070	+2,5	14	17	+21,4	383	397	+3,7
koprivničko-križev.	619	598	-3,4	10	11	+10,0	244	239	-2,0
krapinsko-zagorska	727	726	-0,1	5	9	+80,0	239	240	+0,4
ličko-senjska	983	1.074	+9,3	10	14	+40,0	267	277	+3,7
međimurska	747	768	+2,8	6	7	+16,7	219	218	-0,5
požeško-slavonska	472	521	+10,4	9	2	-77,8	163	136	-16,6
varaždinska	1.212	1.249	+3,1	13	9	-30,8	394	399	+1,3
virovitičko-podrav.	610	672	+10,2	8	11	+37,5	213	205	-3,8
UKUPNO	32.757	34.368	+4,9	279	307	+10,0	10.500	10.632	+1,3

Nastradale osobe po policijskim upravama

Policijska uprava	Nastradale osobe								
	Poginule			Teško ozlijeđene			Lakše ozlijeđene		
	2016.	2017.	+ - %	2016.	2017.	+ - %	2016.	2017.	+ - %
zagrebačka	58	48	-17,2	473	441	-6,8	2.734	2.811	+2,8
splitsko-dalmatinska	27	28	+3,7	274	321	+17,2	1.355	1.273	-6,1
primorsko-goranska	17	25	+47,1	254	219	-13,8	679	672	-1,0
osječko-baranjska	23	24	+4,3	179	183	+2,2	765	667	-12,8
istarska	19	22	+15,8	116	143	+23,3	793	765	-3,5
dubrovačko-neretv.	7	11	+57,1	115	118	+2,6	430	413	-4,0
karlovačka	15	13	-13,3	91	97	+6,6	402	437	+8,7
sislačko-moslavačka	15	13	-13,3	85	91	+7,1	519	454	-12,5
šibensko-krninska	10	10	0,0	119	135	+13,4	361	350	-3,0
vukovarsko-srijem.	13	18	+38,5	110	117	+6,4	545	630	+15,6
zadarska	15	21	+40,0	215	218	+1,4	577	594	+2,9
bjelovarsko-bilogor.	4	11	+175,0	89	93	+4,5	303	302	-0,3
brodsko-posavska	15	19	+26,7	92	105	+14,1	493	530	+7,5
koprivničko-križev.	10	13	+30,0	72	56	-22,2	278	261	-6,1
krapinsko-zagorska	6	9	+50,0	66	68	+3,0	287	303	+5,6
ličko-senjska	11	17	+54,5	89	99	+11,2	286	305	+6,6
međimurska	6	7	+16,7	83	76	-8,4	218	232	+6,4
požeško-slavonska	12	2	-83,3	60	48	-20,0	175	150	-14,3
varaždinska	16	9	-43,8	94	92	-2,1	412	457	+10,9
virovitičko-podrav.	8	11	+37,5	71	56	-21,1	237	226	-4,6
UKUPNO	307	331	+7,8	2.747	2.776	+1,1	11.849	11.832	-0,1

Grafikon 8: Prometne nesreće s nastradalim osobama i poginule osobe po policijskim upravama 2016./2017.

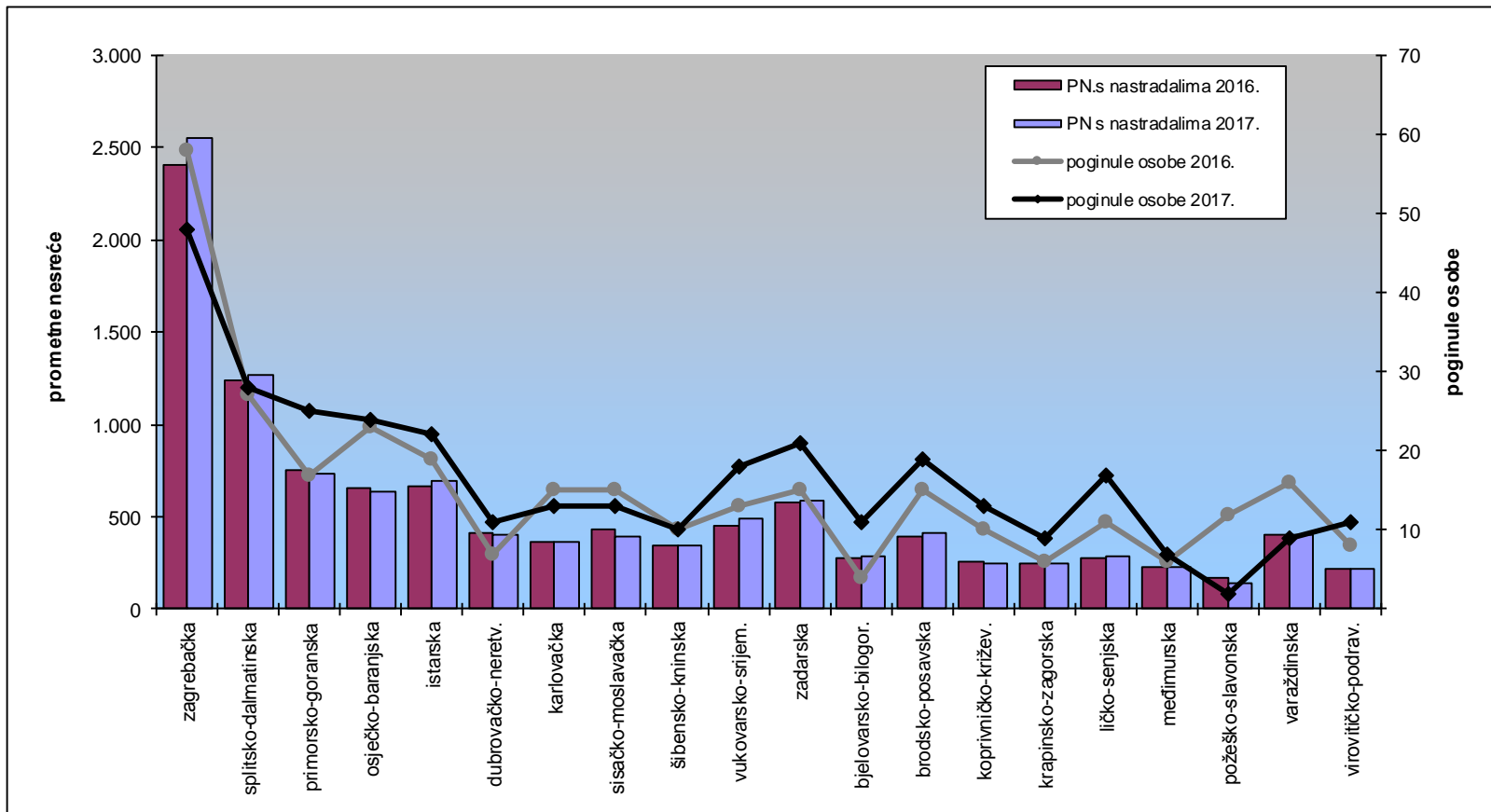

Udjeli prometnih nesreća po policijskim upravama

Policijska uprava	Prometne nesreće								
	Ukupno			S poginulim osobama			S ozlijeđenim osobama		
	2016.	2017.	+ -	2016.	2017.	+ -	2016.	2017.	+ -
zagrebačka	24,4	24,4	+0,1	17,6	15,3	-2,3	22,4	23,5	+1,1
splitsko-dalmatinska	9,0	8,9	-0,2	9,0	8,5	-0,5	11,6	11,7	+0,1
primorsko-goranska	9,1	9,3	+0,2	6,1	8,1	+2,1	7,0	6,6	-0,4
osječko-baranjska	5,9	6,2	+0,3	8,2	7,5	-0,8	6,1	5,8	-0,3
istarska	5,9	6,0	+0,1	6,5	7,2	+0,7	6,2	6,3	+0,1
dubrovačko-neretv.	2,8	2,5	-0,3	2,5	3,6	+1,1	3,9	3,7	-0,2
karlovačka	3,4	3,2	-0,2	4,7	3,3	-1,4	3,3	3,4	+0,1
sisačko-moslavačka	4,2	4,2	-0,0	4,3	4,2	-0,1	4,0	3,6	-0,4
šibensko-kninska	3,6	3,4	-0,2	3,6	2,9	-0,7	3,2	3,2	+0,0
vukovarsko-srijem.	3,4	3,8	+0,4	4,3	4,9	+0,6	4,2	4,4	+0,3
zadarska	6,4	6,3	-0,1	5,0	6,2	+1,2	5,4	5,4	-0,0
bjelovarsko-bilogor.	2,2	2,2	+0,0	1,4	2,3	+0,8	2,6	2,6	+0,0
brodsko-posavska	3,2	3,1	-0,1	5,0	5,5	+0,5	3,6	3,7	+0,1
koprivničko-križev.	1,9	1,7	-0,1	3,6	3,6	-0,0	2,3	2,2	-0,1
krapinsko-zagorska	2,2	2,1	-0,1	1,8	2,9	+1,1	2,3	2,3	-0,0
ličko-senjska	3,0	3,1	+0,1	3,6	4,6	+1,0	2,5	2,6	+0,1
međimurska	2,3	2,2	-0,0	2,2	2,3	+0,1	2,1	2,1	-0,0
požeško-slavonska	1,4	1,5	+0,1	3,2	0,7	-2,6	1,6	1,3	-0,3
varaždinska	3,7	3,6	-0,1	4,7	2,9	-1,7	3,8	3,8	+0,0
virovitičko-podrav.	1,9	2,0	+0,1	2,9	3,6	+0,7	2,0	1,9	-0,1
UKUPNO	100,0	100,0	0,0	100,0	100,0	0,0	100,0	100,0	0,0

Udjeli nastradalih osoba po policijskim upravama

Policijska uprava	Nastradale osobe								
	Poginule			Teško ozlijeđene			Lakše ozlijeđene		
	2016.	2017.	+ -	2016.	2017.	+ -	2016.	2017.	+ -
zagrebačka	18,9	14,5	-4,4	17,2	15,9	-1,3	23,1	23,8	+0,7
splitsko-dalmatinska	8,8	8,5	-0,3	10,0	11,6	+1,6	11,4	10,8	-0,7
primorsko-goranska	5,5	7,6	+2,0	9,2	7,9	-1,4	5,7	5,7	-0,1
osječko-baranjska	7,5	7,3	-0,2	6,5	6,6	+0,1	6,5	5,6	-0,8
istarska	6,2	6,6	+0,5	4,2	5,2	+0,9	6,7	6,5	-0,2
dubrovačko-neretv.	2,3	3,3	+1,0	4,2	4,3	+0,1	3,6	3,5	-0,1
karlovačka	4,9	3,9	-1,0	3,3	3,5	+0,2	3,4	3,7	+0,3
sisačko-moslavačka	4,9	3,9	-1,0	3,1	3,3	+0,2	4,4	3,8	-0,5
šibensko-kninska	3,3	3,0	-0,2	4,3	4,9	+0,5	3,0	3,0	-0,1
vukovarsko-srijem.	4,2	5,4	+1,2	4,0	4,2	+0,2	4,6	5,3	+0,7
zadarska	4,9	6,3	+1,5	7,8	7,9	+0,0	4,9	5,0	+0,2
bjelovarsko-bilogor.	1,3	3,3	+2,0	3,2	3,4	+0,1	2,6	2,6	-0,0
brodsko-posavska	4,9	5,7	+0,9	3,3	3,8	+0,4	4,2	4,5	+0,3
koprivničko-križev.	3,3	3,9	+0,7	2,6	2,0	-0,6	2,3	2,2	-0,1
krapinsko-zagorska	2,0	2,7	+0,8	2,4	2,4	+0,0	2,4	2,6	+0,1
ličko-senjska	3,6	5,1	+1,6	3,2	3,6	+0,3	2,4	2,6	+0,2
međimurska	2,0	2,1	+0,2	3,0	2,7	-0,3	1,8	2,0	+0,1
požeško-slavonska	3,9	,6	-3,3	2,2	1,7	-0,5	1,5	1,3	-0,2
varaždinska	5,2	2,7	-2,5	3,4	3,3	-0,1	3,5	3,9	+0,4
virovitičko-podrav.	2,6	3,3	+0,7	2,6	2,0	-0,6	2,0	1,9	-0,1
UKUPNO	100,0	100,0	0,0	100,0	100,0	0,0	100,0	100,0	0,0

Grafikon 9: Udjeli prometnih nesreća i poginulih osoba po policijskim upravama u 2017. godini

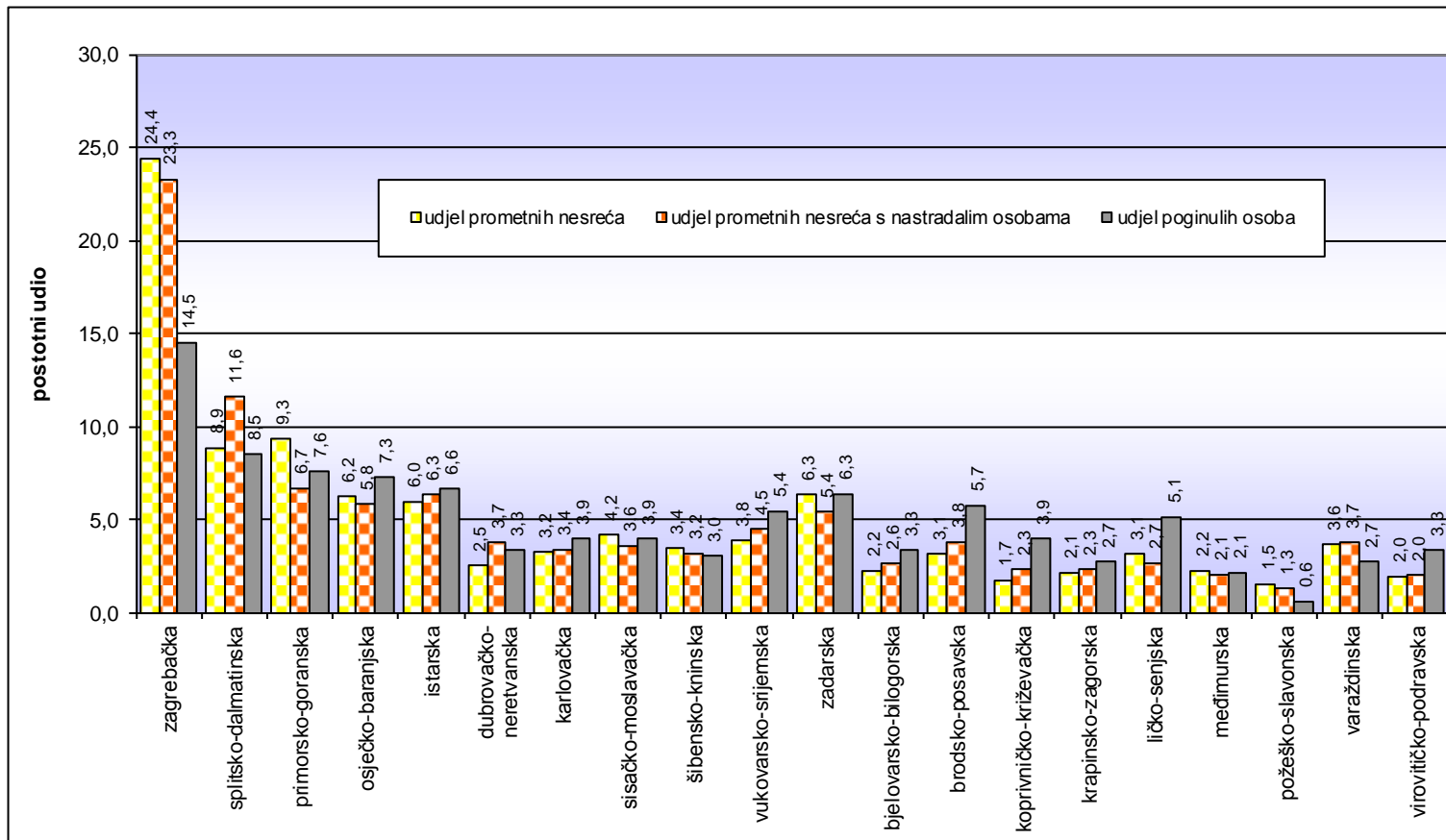

Stanovništvo³, vozači i registrirana vozila u 2017. godini

Policajska uprava	Broj stanovnika	%	Broj vozača	%	Registrirano motornih vozila	%
zagrebačka	1.116.887	26,8	607.372	26,0	517.795	25,2
splitsko-dalmatinska	452.035	10,8	249.907	10,7	222.873	10,8
primorsko-goranska	289.479	6,9	179.253	7,7	164.714	8,0
osječko-baranjska	290.412	7,0	153.931	6,6	117.744	5,7
istarska	208.105	5,0	135.521	5,8	138.546	6,7
dubrovačko-neretva.	121.970	2,9	70.233	3,0	66.467	3,2
karlovačka	120.321	2,9	68.345	2,9	64.361	3,1
sislačko-moslavačka	157.204	3,8	86.506	3,7	71.756	3,5
šibensko-kninska	103.021	2,5	55.454	2,4	51.400	2,5
vukovarsko-srijemska	165.799	4,0	92.614	4,0	64.281	3,1
zadarska	169.581	4,1	90.204	3,9	80.572	3,9
bjelovarsko-bilogor.	111.867	2,7	62.194	2,7	64.986	3,2
brodsko-posavska	148.373	3,6	80.902	3,5	58.154	2,8
koprivničko-križevačka	110.976	2,7	61.057	2,6	59.779	2,9
krapinsko-zagorska	127.748	3,1	69.823	3,0	65.740	3,2
ličko-senjska	46.888	1,1	23.901	1,0	24.486	1,2
međimurska	112.089	2,7	63.849	2,7	57.230	2,8
požeško-slavonska	71.920	1,7	49.802	2,1	38.509	1,9
varaždinska	170.563	4,1	93.492	4,0	88.556	4,3
virovitičko-podravska	79.111	1,9	42.727	1,8	38.178	1,9
UKUPNO	4.174.349	100,0	2.337.087	100,0	2.056.127	100,0

Suodnos prometnih nesreća i nastradalih osoba prema stanovništvu, vozačima i registriranim vozilima u 2017. godini

Policajska uprava	Na 100.000 stanovnika		Na 100.000 vozača			Na 100.000 motornih vozila		
	poginulo osoba	ozlijeđeno osoba	nesreće s nastradalim osobama	poginulo osoba	ozlijeđeno osoba	nesreće s nastradalim osobama	poginulo osoba	ozlijeđeno osoba
zagrebačka	4,3	291,2	419,5	7,9	535,4	492,1	9,3	628,0
splitsko-dalmatinska	6,2	352,6	506,2	11,2	637,8	567,6	12,6	715,2
primorsko-goranska	8,6	307,8	408,4	13,9	497,1	444,4	15,2	540,9
osječko-baranjska	8,3	292,7	412,5	15,6	552,2	539,3	20,4	721,9
istarska	10,6	436,3	509,9	16,2	670,0	498,8	15,9	655,4
dubrovačko-neretva.	9,0	435,4	579,5	15,7	756,1	612,3	16,5	798,9
karlovačka	10,8	443,8	538,4	19,0	781,3	571,8	20,2	829,7
sislačko-moslavačka	8,3	346,7	454,3	15,0	630,0	547,7	18,1	759,5
šibensko-kninska	9,7	470,8	629,4	18,0	874,6	679,0	19,5	943,6
vukovarsko-srijem.	10,9	450,5	525,8	19,4	806,6	757,6	28,0	1.162,1
zadarska	12,4	478,8	653,0	23,3	900,2	731,0	26,1	1.007,8
bjelovarsko-bilogor.	9,8	353,1	456,6	17,7	635,1	437,0	16,9	607,8
brodsko-posavska	12,8	428,0	511,7	23,5	784,9	711,9	32,7	1.091,9
koprivničko-križ.	11,7	285,6	409,5	21,3	519,2	418,2	21,7	530,3
krapinsko-zagorska	7,0	290,4	356,6	12,9	531,3	378,8	13,7	564,3
ličko-senjska	36,3	861,6	1.217,5	71,1	1.690,3	1.188,4	69,4	1.649,9
međimurska	6,2	274,8	352,4	11,0	482,4	393,2	12,2	538,2
požeško-slavonska	2,8	275,3	277,1	4,0	397,6	358,4	5,2	514,2
varaždinska	5,3	321,9	436,4	9,6	587,2	460,7	10,2	619,9
virovitičko-podravska	13,9	356,5	505,5	25,7	660,0	565,8	28,8	738,6
UKUPNO	7,9	349,9	468,1	14,2	625,1	532,0	16,1	710,5

³ Dzs.hr (2017) Državni zavod za statistiku. Procjene stanovništva Republike Hrvatske u 2016. https://www.dzs.hr/Hrv_Eng/publication/2017/07-01-03_01_2017.htm, (pristupljeno: 1. veljače 2018.)

Grafikon 10: Poginule osobe na 100 000 stanovnika

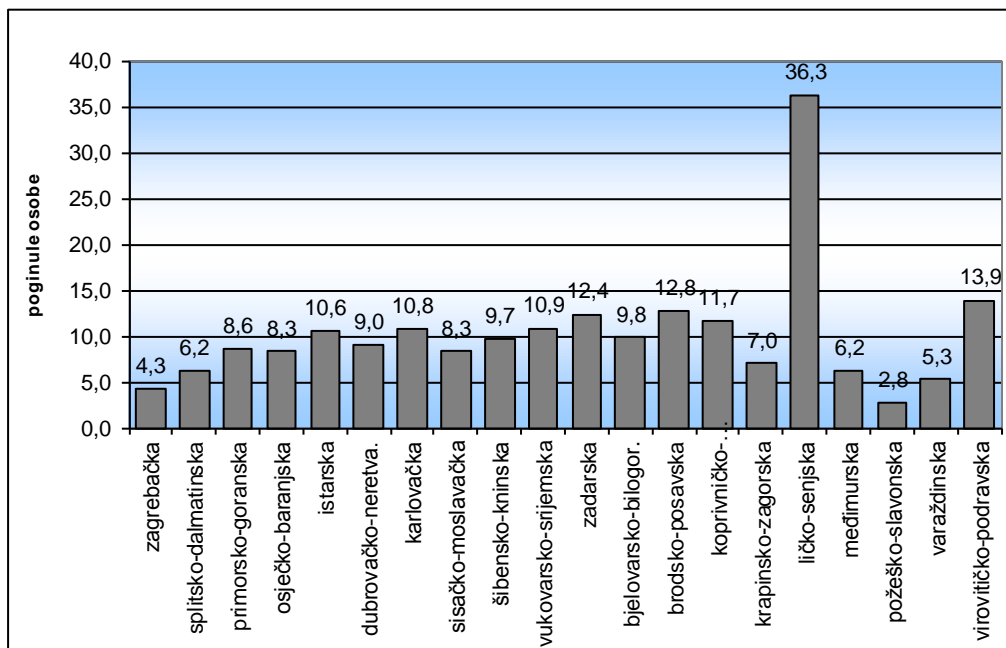

Grafikon 11: Prometne nesreće s nastradalim osobama na 100 000 vozača i motornih vozila

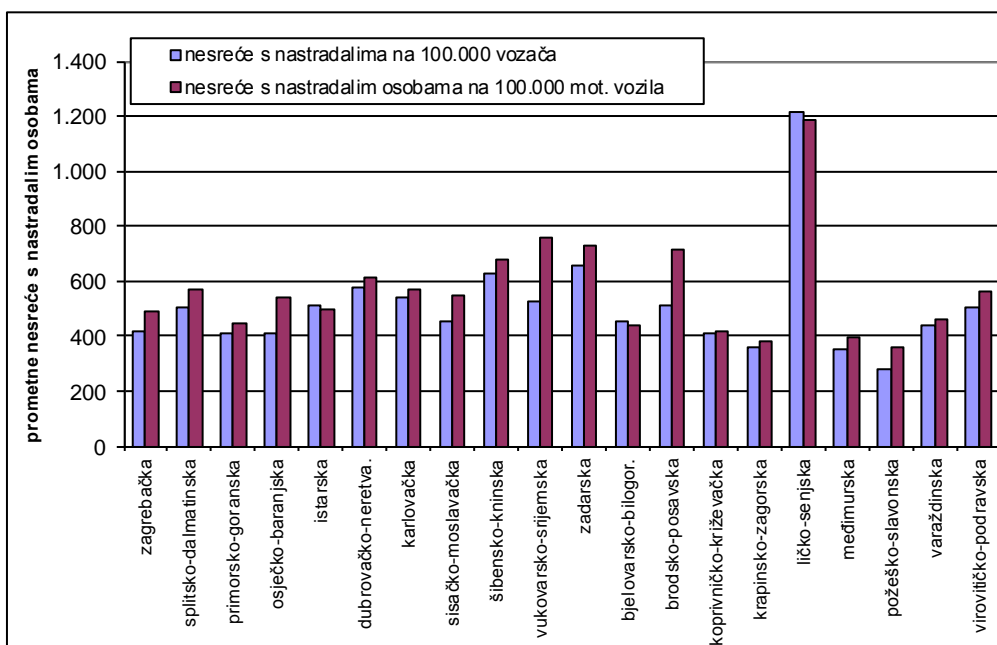

3. VRIJEME DOGAĐANJA PROMETNIH NESREĆA

Prometne nesreće po mjesecima

Mjesec	Prometne nesreće					
	ukupno		s poginulim osobama		s ozlijeđenim osobama	
	2017.	%	2017.	%	2017.	%
siječanj	2.201	6,4	12	3,9	540	5,1
veljača	2.066	6,0	22	7,2	529	5,0
ožujak	2.416	7,0	15	4,9	704	6,6
I. tromjesečje	6.683	19,4	49	16,0	1.773	16,7
travanj	2.616	7,6	17	5,5	784	7,4
svibanj	2.914	8,5	32	10,4	929	8,7
lipanj	3.176	9,2	24	7,8	1.111	10,4
II. tromjesečje	8.706	25,3	73	23,8	2.824	26,6
srpanj	3.708	10,8	35	11,4	1.272	12,0
kolovoz	3.678	10,7	41	13,4	1.266	11,9
rujan	3.054	8,9	22	7,2	937	8,8
III. tromjesečje	10.440	30,4	98	31,9	3.475	32,7
listopad	3.027	8,8	36	11,7	979	9,2
studeni	2.574	7,5	24	7,8	727	6,8
prosinac	2.938	8,5	27	8,8	854	8,0
IV. tromjesečje	8.539	24,8	87	28,3	2.560	24,1
UKUPNO	34.368	100,0	307	100,0	10.632	100,0

Nastradale osobe po mjesecima

Mjesec	Nastradale osobe					
	poginule		teško ozlijeđene		lakše ozlijeđene	
	2017.	%	2017.	%	2017.	%
siječanj	12	3,6	102	3,7	650	5,5
veljača	22	6,6	133	4,8	586	5,0
ožujak	18	5,4	181	6,5	764	6,5
I. tromjesečje	52	15,7	416	15,0	2.000	16,9
travanj	18	5,4	196	7,1	850	7,2
svibanj	39	11,8	276	9,9	981	8,3
lipanj	27	8,2	289	10,4	1.205	10,2
II. tromjesečje	84	25,4	761	27,4	3.036	25,7
srpanj	39	11,8	344	12,4	1.379	11,7
kolovoz	42	12,7	360	13,0	1.465	12,4
rujan	23	6,9	261	9,4	1.060	9,0
III. tromjesečje	104	31,4	965	34,8	3.904	33,0
listopad	40	12,1	231	8,3	1.105	9,3
studeni	24	7,3	177	6,4	821	6,9
prosinac	27	8,2	226	8,1	966	8,2
IV. tromjesečje	91	27,5	634	22,8	2.892	24,4
UKUPNO	331	100,0	2.776	100,0	11.832	100,0

Grafikon 12: Prometne nesreće s nastradalim osobama i poginule osobe po mjesecima u 2017. godini

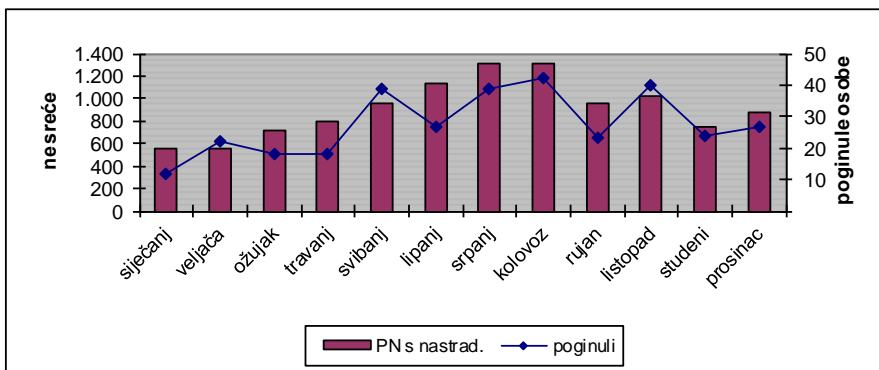

Prometne nesreće s nastradalim osobama i poginule osobe po danima u tjednu

Dan u tjednu	Prometne nesreće s nastradalima		Poginule osobe		Ozlijeđene osobe	
	2017.	%	2017.	%	2017.	%
ponedjeljak	1.527	14,0	38	11,5	2.014	13,8
utorak	1.483	13,6	46	13,9	1.918	13,1
srijeda	1.456	13,3	37	11,2	1.914	13,1
četvrtak	1.579	14,4	34	10,3	2.068	14,2
petak	1.880	17,2	44	13,3	2.496	17,1
subota	1.644	15,0	74	22,4	2.297	15,7
nedjelja	1.370	12,5	58	17,5	1.901	13,0
UKUPNO	10.939	100,0	331	100,0	14.608	100,0

Grafikon 13: Prometne nesreće s nastradalim osobama i poginule osobe po danima u tjednu u 2017. godini

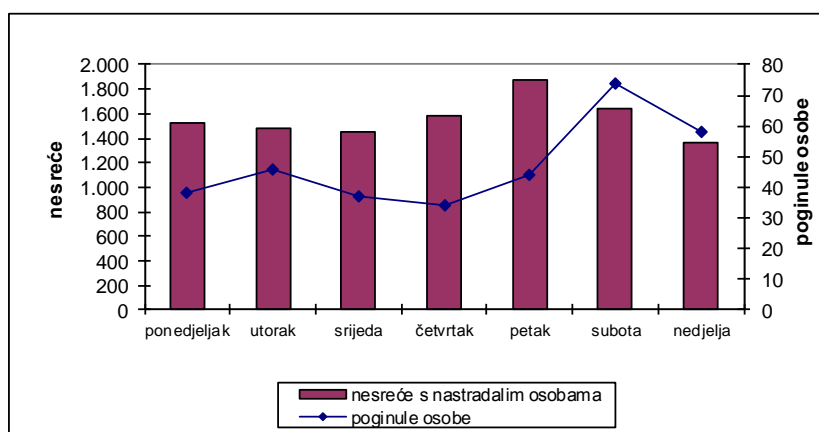

Prometne nesreće s nastradalim osobama i poginule osobe tijekom dana

Doba dana	Prometne nesreće s nastradalim		Poginule osobe		Ozlijeđene osobe	
	2017.	%	2017.	%	2017.	%
0 - 2	299	2,7	15	4,5	418	2,9
2 - 4	243	2,2	19	5,7	340	2,3
4 - 6	333	3,0	18	5,4	478	3,3
6 - 8	797	7,3	21	6,3	1.085	7,4
8 - 10	1.040	9,5	25	7,6	1.312	9,0
10 - 12	1.292	11,8	25	7,6	1.652	11,3
12 - 14	1.406	12,9	27	8,2	1.868	12,8
14 - 16	1.426	13,0	37	11,2	1.866	12,8
16 - 18	1.419	13,0	46	13,9	1.998	13,7
18 - 20	1.352	12,4	40	12,1	1.791	12,3
20 - 22	826	7,6	30	9,1	1.090	7,5
22 - 24	506	4,6	28	8,5	710	4,9
UKUPNO	10.939	100,0	331	100,0	14.608	100,0

Grafikon 14: Prometne nesreće s nastradalim osobama i poginule osobe tijekom dana u 2017. godini

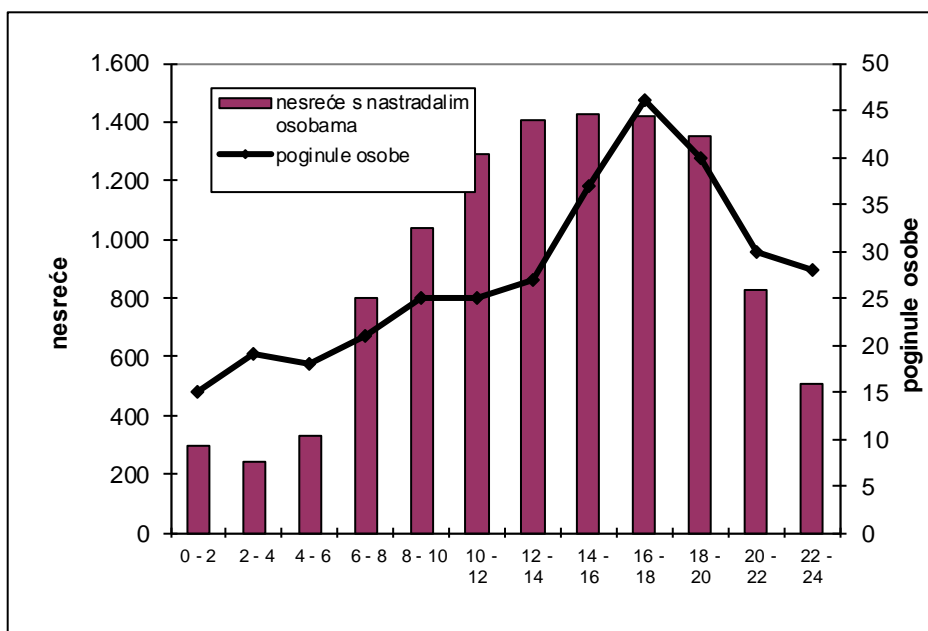

4. PROMETNE NESREĆE PREMA OBILJEŽJIMA

4.1. Vrste prometnih nesreća u 2017. godini

Prometne nesreće prema vrstama u 2017. godini

Vrste prometnih nesreća		Prometne nesreće					
		ukupno	%	s poginulima	%	s ozlijeđenima	%
Sudar vozila u pokretu	iz suprotnih smjerova	3.521	10,2	68	22,1	1.254	11,8
	bočni smjer	6.904	20,1	26	8,5	2.056	19,3
	u usporednoj vožnji	882	2,6	2	0,7	173	1,6
	u vožnji u slijedu	4.352	12,7	13	4,2	1.614	15,2
	u vožnji unazad	1.322	3,8	1	0,3	80	0,8
	UKUPNO	16.981	49,4	110	35,8	5.177	48,7
Udar vozila u parkirano vozilo		4.447	12,9	2	0,7	106	1,0
Slijetanje vozila s ceste		5.360	15,6	95	30,9	2.291	21,5
Nalet na bicikl		473	1,4	16	5,2	382	3,6
Nalet na pješaka		1.508	4,4	53	17,3	1.387	13,0
Nalet na motocikl ili moped		193	0,6	6	2,0	149	1,4
Sudar s vlakom		33	0,1	4	1,3	9	0,1
Udar vozila u objekt na cesti		980	2,9	2	0,7	80	0,8
Udar vozila u objekt kraj ceste		1.817	5,3	14	4,6	281	2,6
Nalet na životinju		864	2,5	0	0,0	41	0,4
Ostalo		1.712	5,0	5	1,6	729	6,9
SVEUKUPNO		34.368	100,0	307	100,0	10.632	100,0

Nastradale osobe prema vrstama prometnih nesreća u 2017. godini

Vrste prometnih nesreća		Nastradale osobe					
		poginule	%	teško ozlijeđene	%	lakše ozlijeđene	%
Sudar vozila u pokretu	iz suprotnih smjerova	83	25,1	483	17,4	1.848	15,6
	bočni smjer	26	7,9	368	13,3	2.636	22,3
	u usporednoj vožnji	2	0,6	27	1,0	200	1,7
	u vožnji u slijedu	15	4,5	162	5,8	2.279	19,3
	u vožnji unazad	1	0,3	14	0,5	78	0,7
	UKUPNO	127	38,4	1.054	38,0	7.041	59,5
Udar vozila u parkirano vozilo		2	0,6	27	1,0	109	0,9
Slijetanje vozila s ceste		100	30,2	804	29,0	2178	18,4
Nalet na bicikl		16	4,8	97	3,5	297	2,5
Nalet na pješaka		53	16,0	407	14,7	1077	9,1
Nalet na motocikl ili moped		7	2,1	45	1,6	124	1,0
Sudar s vlakom		5	1,5	5	0,2	9	0,1
Udar vozila u objekt na cesti		2	0,6	21	0,8	73	0,6
Udar vozila u objekt kraj ceste		14	4,2	104	3,7	261	2,2
Nalet na životinju		0	0,0	9	0,3	36	0,3
Ostalo		5	1,5	203	7,3	627	5,3
SVEUKUPNO		331	100,0	2.776	100,0	11.832	100,0

Grafikon 15: Vrste prometnih nesreća u 2017. godini

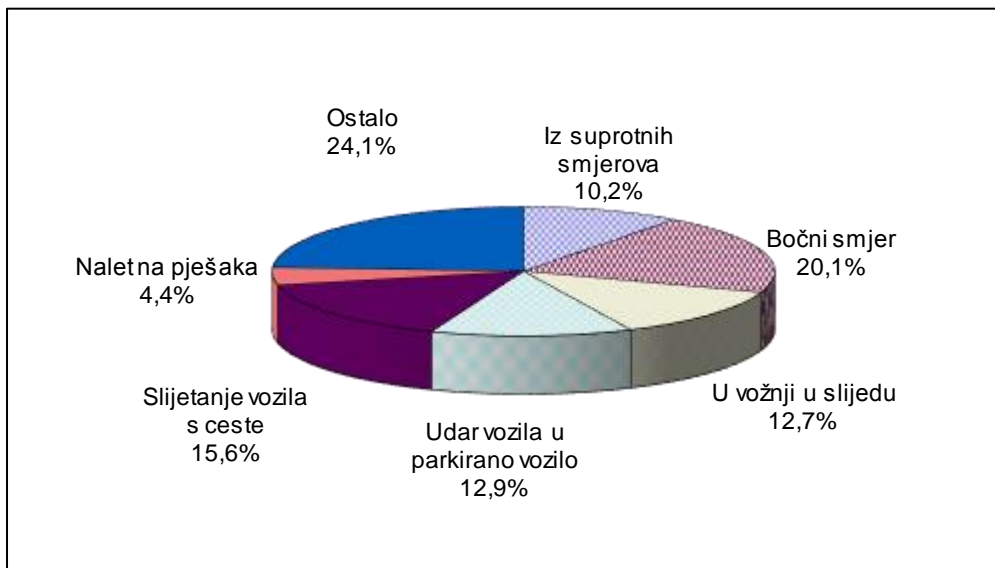

Grafikon 16: Poginule osobe prema vrsti prometnih nesreća u 2017. godini

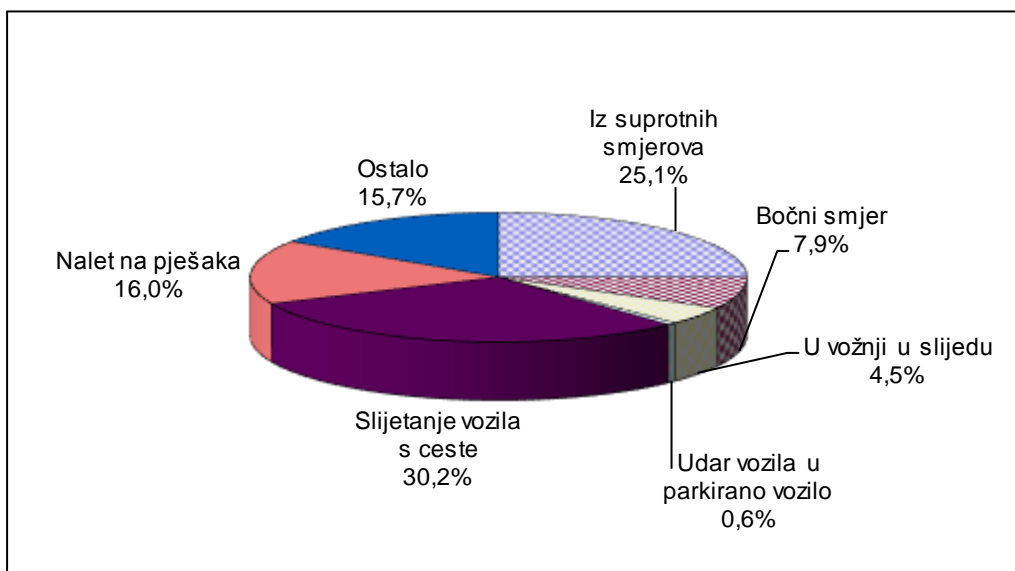

4.2. Prometne nesreće po kategorijama i značajkama cesta

Prometne nesreće po kategorijama cesta u 2017. godini

Kategorija ceste	Prometne nesreće					
	ukupno	%	s poginulima	%	s ozlijeđenima	%
Autocesta	1.803	5,2	22	7,2	375	3,5
Državna cesta (u naselju)	1.807	5,3	24	7,8	750	7,1
Državna cesta (izvan naselja)	3.387	9,9	76	24,8	1.227	11,5
Županijska cesta (u naselju)	1.161	3,4	23	7,5	480	4,5
Županijska cesta (izvan naselja)	965	2,8	25	8,1	406	3,8
Lokalna cesta (unutar naselja)	179	0,5	1	0,3	82	0,8
Lokalna cesta (izvan naselja)	353	1,0	11	3,6	136	1,3
Ceste unutar naselja (ostale)	24.713	71,8	125	40,7	7.176	67,5
Ukupno sve ceste	34.368	100,0	307	100,0	10.632	100,0

Nastradali sudionici po kategorijama cesta u 2017. godini

Kategorija ceste	Nastradale osobe					
	poginule	%	teško ozlijeđene	%	lakše ozlijeđene	%
Autocesta	26	7,9	129	4,6	520	4,4
Državna cesta (u naselju)	29	8,8	203	7,3	944	8,0
Državna cesta (izvan naselja)	83	25,1	483	17,4	1.472	12,4
Županijska cesta (u naselju)	24	7,3	127	4,6	555	4,7
Županijska cesta (izvan naselja)	25	7,6	126	4,5	476	4,0
Lokalna cesta (unutar naselja)	1	0,3	22	0,8	85	0,7
Lokalna cesta (izvan naselja)	11	3,3	70	2,5	127	1,1
Ceste unutar naselja (ostale)	132	39,9	1.616	58,2	7.653	64,7
Ukupno sve ceste	331	100,0	2.776	100,0	11.832	100,0

Grafikon 17: Prometne nesreće po kategorijama cesta u 2017. godini

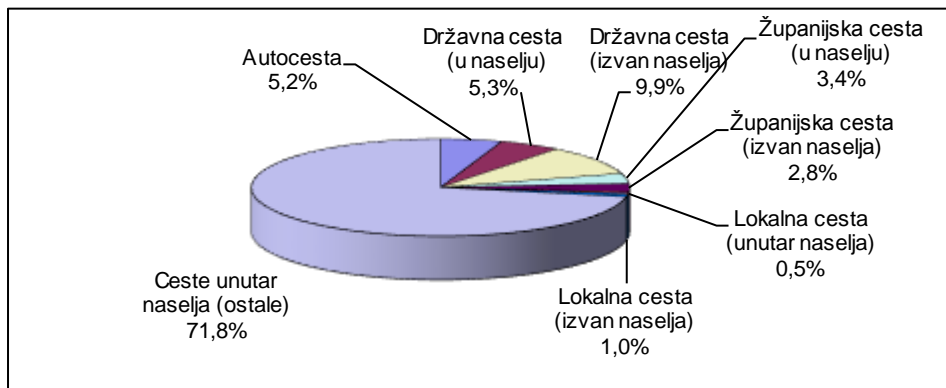

Grafikon 18: Poginule osobe po kategorijama cesta u 2017. godini

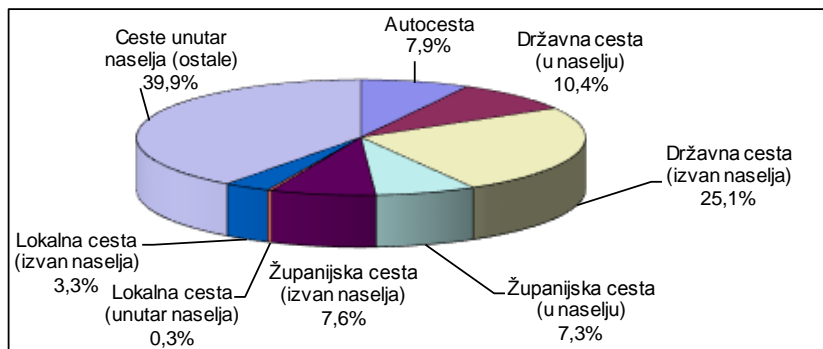

Prometne nesreće na autocestama i brzim cestama u 2017. godini

Autoceste i brze ceste	Prometne nesreće					
	ukupno	%	s poginulima	%	s ozlijeđenima	%
A1 Zagreb-Split	633	35,1	8	36,4	147	39,2
A2 Macelj-Zagreb	55	3,1	3	13,6	14	3,7
A3 Bregana-Zagreb-Lipovac	608	33,7	8	36,4	115	30,7
A4 Goričan-Zagreb	132	7,3	1	4,5	30	8,0
A5 Beli Manastir-Osijek-Svilaj	21	1,2			5	1,3
A6 Bosiljevo-Rijeka	132	7,3			24	6,4
A7 Rupa-Rijeka-Žuta Lokva	162	9,0	2	9,1	29	7,7
A8 Kanfanar-Matulji	28	1,6			4	1,1
A9 Umag-Pula	16	0,9			5	1,3
A10 Metković-Opuzen	4	0,2				0,0
A11 Zagreb-Sisak	12	0,7			2	0,5
UKUPNO	1.803	100,0	22	100,0	375	100,0

Nastradali sudionici na autocestama i brzim cestama u 2017. godini

Autoceste i brze ceste	Nastradale osobe					
	poginule	%	teško ozlijeđene	%	lakše ozlijeđene	%
A1 Zagreb-Split	11	42,3	42	32,6	215	41,3
A2 Macelj-Zagreb	3	11,5	6	4,7	28	5,4
A3 Bregana-Zagreb-Lipovac	9	34,6	48	37,2	161	31,0
A4 Goričan-Zagreb	1	3,8	11	8,5	40	7,7
A5 Beli Manastir-Osijek-Svilaj			4	0,8	3	0,6
A6 Bosiljevo-Rijeka			10	7,8	29	5,6
A7 Rupa-Rijeka-Žuta Lokva	2	7,7	6	4,7	30	5,8
A8 Kanfanar-Matulji			2	1,6	4	0,8
A9 Umag-Pula					9	1,7
A10 Metković-Opuzen						
A11 Zagreb-Sisak					1	0,2
UKUPNO	26	100,0	129	100,0	520	100,0

Grafikon 19: Prometne nesreće na autocestama i brzim cestama u 2017. godini

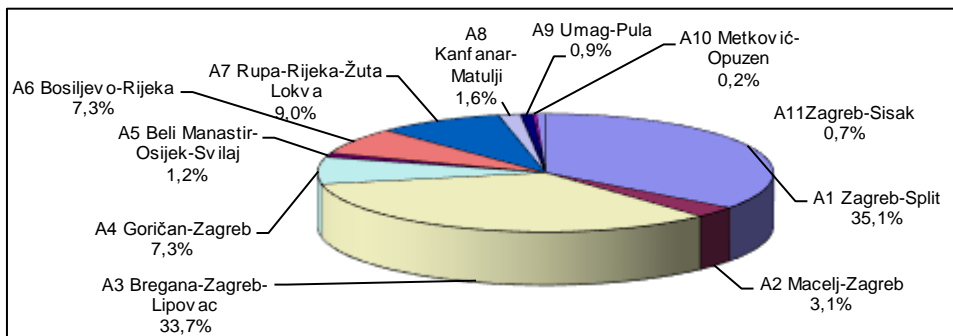

Grafikon 20: Poginule osobe na autocestama i brzim cestama u 2017. godini

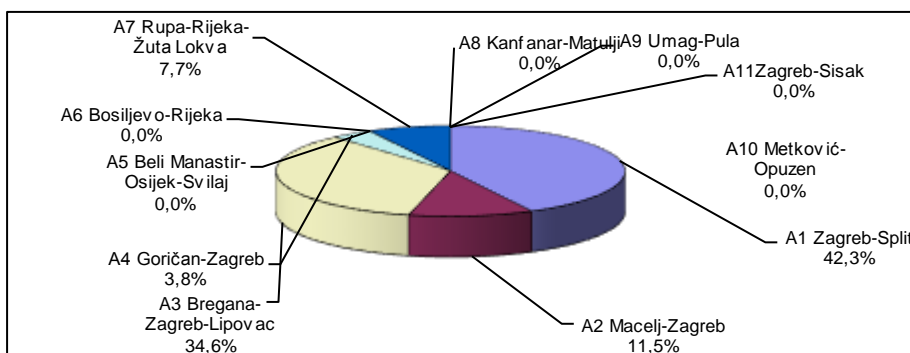

Prometne nesreće po značajkama ceste u 2017. godini

Značajke ceste		Prometne nesreće					
		ukupno	%	s poginulim osobama	%	s ozlijeđenim osobama	%
Križanje	T - križanje	4.628	13,5	25	8,1	1.582	14,9
	Y - križanje	721	2,1	4	1,3	245	2,3
	četverokrako križanje	3.769	11,0	21	6,8	1.498	14,1
	kružni tok	573	1,7	1	0,3	153	1,4
	ostala križanja	536	1,6	1	0,3	90	0,8
	čvor u više razina	25	0,1			6	0,1
	UKUPNO	10.252	29,8	52	16,9	3.574	33,6
Cesta izvan križanja i čvorova	most	60	0,2			12	0,1
	podvožnjak	26	0,1			6	0,1
	nadvožnjak	52	0,2	2	0,7	16	0,2
	tunnel	99	0,3			28	0,3
	UKUPNO	237	0,7	2	0,7	62	0,6
Prijelaz preko željezničke pruge	fizički zaštićen	177	0,5	1	0,3	14	0,1
	svjetlosna signalizacija	55	0,2	3	1,0	7	0,1
	nezaštićen	32	0,1	1	0,3	9	0,1
	UKUPNO	264	0,8	5	1,6	30	0,3
Zavoj		5.732	16,7	105	34,2	2.208	20,8
Ravni cestovni smjer		13.880	40,4	142	46,3	4.344	40,9
Parkiralište		3.220	9,4			118	1,1
Pješački prijelaz		197	0,6			157	1,5
Nogostup		101	0,3			57	0,5
Biciklistička staza		25	0,1			24	0,2
Ostalo		416	1,2	1	0,3	50	0,5
Pješačka zona		20	0,1			4	0,0
Zona smirenog prometa		24	0,1			4	0,0
UKUPNO		34.368	100,0	307	100,0	10.632	100,0

Grafikon 21: Prometne nesreće po značajkama ceste u 2017. godini

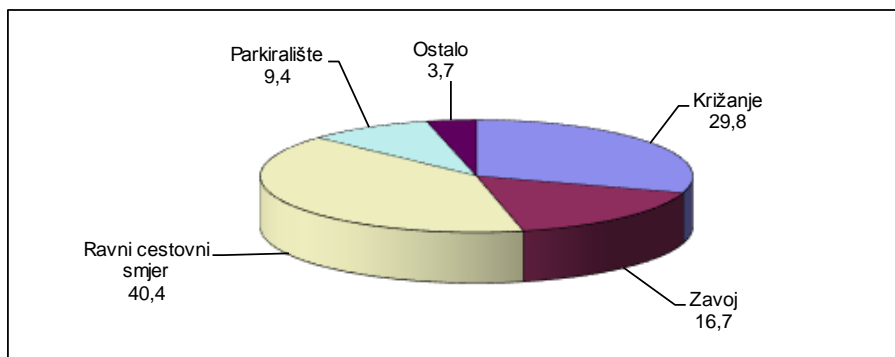

Nastradale osobe u prometnim nesrećama prema značajkama ceste u 2017. godini

Značajke ceste		Nastradale osobe					
		poginule	%	teško ozlijeđene	%	lakše ozlijeđene	%
Križanje	T - križanje	27	8,2	334	12,0	1.814	15,3
	Y - križanje	4	1,2	55	2,0	285	2,4
	četverokrako križanje	21	6,3	264	9,5	1.824	15,4
	kružni tok	1	0,3	30	1,1	145	1,2
	ostala križanja	1	0,3	22	0,8	97	0,8
	čvor u više razina			1	0,0	8	0,1
	UKUPNO		54	16,3	706	25,4	4.173
Cesta izvan križanja i čvorova	most			4	0,1	12	0,1
	podvožnjak			3	0,1	10	0,1
	nadvožnjak	2	0,6	7	0,3	20	0,2
	tunel			7	0,3	37	0,3
	UKUPNO		2	0,6	21	0,8	79
Prijelaz preko željezničke pruge	fizički zaštićen	2	0,6	5	0,2	15	0,1
	svjetlosna signalizacija	3	0,9	1	0,0	10	0,1
	nezaštićen	1	0,3	4	0,1	12	0,1
	UKUPNO		6	1,8	10	0,4	37
Zavoj		113	34,1	793	28,6	2.333	19,7
Ravni cestovni smjer		155	46,8	1.158	41,7	4.853	41,0
Parkiralište				17	0,6	106	0,9
Pješački prijelaz				37	1,3	131	1,1
Nogostup				12	0,4	48	0,4
Biciklistička staza				4	0,1	21	0,2
Ostalo		1	0,3	16	0,6	45	0,4
Pješačka zona				2	0,1	2	0,0
Zona smirenog prometa						4	0,0
UKUPNO		331	100,0	2.776	100,0	11.832	100,0

Grafikon 22: Poginule osobe prema značajkama ceste u 2017. godini

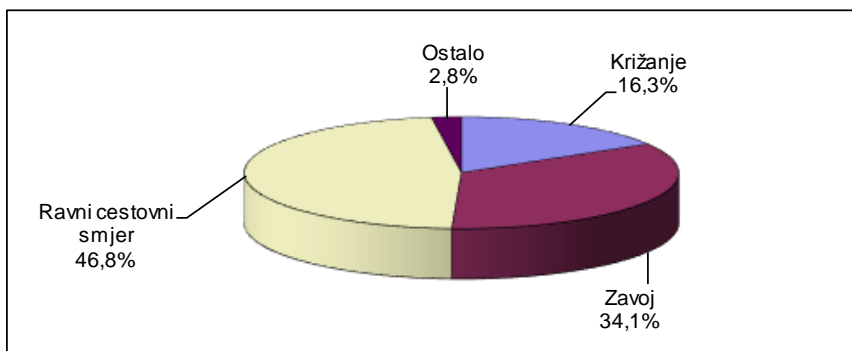

4.3. Prometne nesreće prema meteorološkim uvjetima i stanju kolnika

Prometne nesreće prema meteorološkim uvjetima u 2017. godini

Meteorološki uvjeti	Prometne nesreće					
	ukupno	%	s poginulim osobama	%	s ozlijeđenim osobama	%
Vedro	23.862	69,4	210	68,4	7.621	71,7
Oblačno	6.759	19,7	66	21,5	1.893	17,8
Kiša	3.132	9,1	28	9,1	966	9,1
Magla	213	0,6	3	1,0	70	0,7
Snijeg	319	0,9			64	0,6
Slana	6	0,0			3	0,0
Ostali uvjeti	77	0,2			15	0,1
UKUPNO	34.368	100,0	307	100,0	10.632	100,0

Nastradale osobe u prometnim nesrećama prema meteorološkim uvjetima u 2017. godini

Meteorološki uvjeti	Nastradale osobe					
	poginule	%	teško ozlijeđene	%	lakše ozlijeđene	%
Vedro	224	67,7	2.068	74,5	8.341	70,5
Oblačno	75	22,7	454	16,4	2.217	18,7
Kiša	29	8,8	214	7,7	1.094	9,2
Magla	3	0,9	23	0,8	74	0,6
Snijeg			14	0,5	80	0,7
Slana			3	0,1	5	0,0
Ostali uvjeti					21	0,2
UKUPNO	331	100,0	2.776	100,0	11.832	100,0

Grafikon 23: Poginule osobe prema meteorološkim uvjetima u 2017. godini

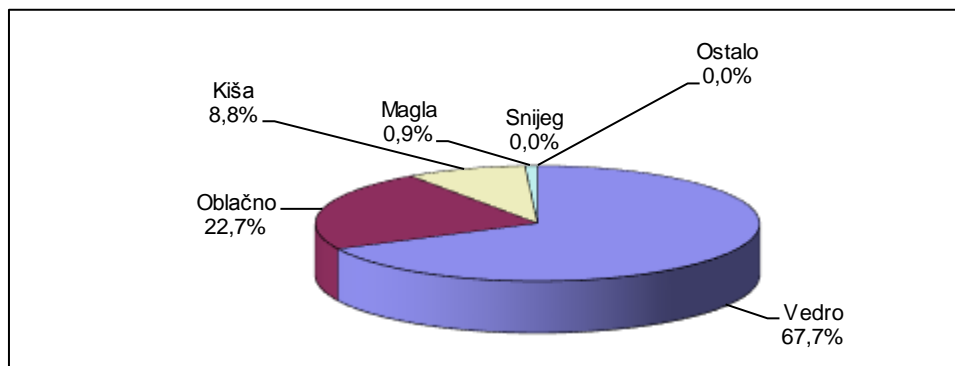

Prometne nesreće prema stanju kolnika u 2017. godini

Stanje površine kolnika	Prometne nesreće					
	ukupno	%	s poginulim osobama	%	s ozlijeđenim osobama	%
Suh - čist	26.865	78,2	253	82,4	8.413	79,1
Suh - pijesak, šljunak	431	1,3	4	1,3	104	1,0
Mokar	6.280	18,3	49	16,0	1.942	18,3
Blato	47	0,1			11	0,1
Snijeg razgrnut	254	0,7	1	0,3	55	0,5
Snijeg nerazgrnut	131	0,4			25	0,2
Zaleđen posut	53	0,2			10	0,1
Zaleđen neposut	83	0,2			18	0,2
Odron kamenja	20	0,1			3	0,0
Zemlja suha	98	0,3			18	0,2
Zemlja mokra	82	0,2			27	0,3
Ulje i slično	24	0,1			6	0,1
UKUPNO	34.368	100,0	307	100,0	10.632	100,0

Nastradale osobe prema stanju kolnika u 2017. godini

Stanje površine kolnika	Nastradale osobe					
	poginule	%	teško ozlijeđene	%	lakše ozlijeđene	%
Suh - čist	272	82,2	2.260	81,4	9.277	78,4
Suh - pijesak, šljunak	5	1,5	36	1,3	82	0,7
Mokar	53	16,0	451	16,2	2.272	19,2
Blato			1	0,0	11	0,1
Snijeg razgrnut	1	0,3	6	0,2	67	0,6
Snijeg nerazgrnut			10	0,4	31	0,3
Zaleđen posut			2	0,1	12	0,1
Zaleđen neposut			3	0,1	24	0,2
Odron kamenja					3	0,0
Zemlja suha			2	0,1	18	0,2
Zemlja mokra			5	0,2	28	0,2
Ulje i slično					7	0,1
UKUPNO	331	100,0	2.776	100,0	11.832	100,0

Prometne nesreće prema uvjetima vidljivosti u 2017. godini

Uvjeti vidljivosti	Prometne nesreće					
	ukupno	%	s poginulim osobama	%	s ozlijeđenim osobama	%
Dan	24.123	70,2	174	56,7	7.692	72,3
Noć	9.317	27,1	121	39,4	2.633	24,8
Sumrak	540	1,6	6	2,0	185	1,7
Svitanje	388	1,1	6	2,0	122	1,1
UKUPNO	34.368	100,0	307	100,0	10.632	100,0

Nastradale osobe prema uvjetima vidljivosti u 2017. godini

Uvjeti vidljivosti	Nastradale osobe					
	poginule	%	teško ozlijeđene	%	lakše ozlijeđene	%
Dan	190	57,4	1.875	67,5	8.547	72,2
Noć	129	39,0	811	29,2	2.926	24,7
Sumrak	6	1,8	55	2,0	202	1,7
Svitanje	6	1,8	35	1,3	157	1,3
UKUPNO	331	100,0	2.776	100,0	11.832	100,0

Grafikon 24: Prometne nesreće prema uvjetima vidljivosti u 2017. godini

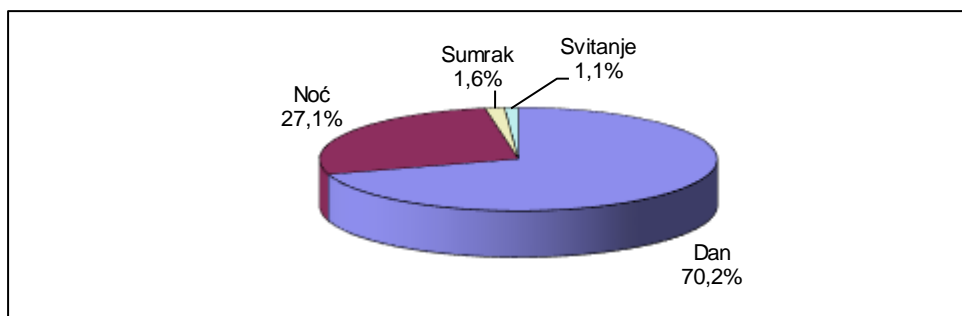

Grafikon 25: Poginule osobe prema uvjetima vidljivosti u 2017. godini

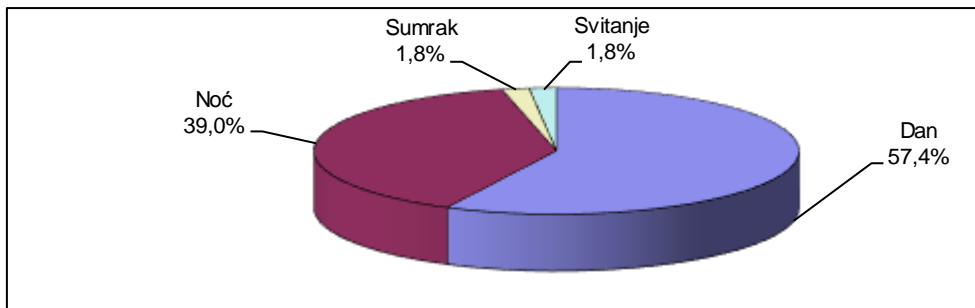

Prometne nesreće prema stanju kolničke konstrukcije u 2017. godini

Stanje kolničke konstrukcije	Prometne nesreće					
	ukupno	%	s poginulim osobama	%	s ozlijeđenim osobama	%
Dobro	33.511	97,5	302	98,4	10.419	98,0
Manja oštećenja	508	1,5	4	1,3	141	1,3
Loše	349	1,0	1	0,3	72	0,7
UKUPNO	34.368	100,0	307	100,0	10.632	100,0

Nastradale osobe prema stanju kolničke konstrukcije u 2017. godini

Stanje kolničke konstrukcije	Nastradale osobe					
	poginule	%	teško ozlijeđene	%	lakše ozlijeđene	%
Dobro	326	98,5	2.704	97,4	11.624	98,2
Manja oštećenja	4	1,2	49	1,8	132	1,1
Loše	1	0,3	23	0,8	76	0,6
UKUPNO	331	100,0	2.776	100,0	11.832	100,0

4.4. Prometne nesreće prema vrsti vozila

Vozila koja su sudjelovala u prometnim nesrećama u 2017. godini

Vrste vozila	Vozila u prometnim nesrećama					
	ukupno	%	s poginulim osobama	%	s ozlijeđenim osobama	%
Moped	984	1,6	8	1,6	725	4,0
Motocikl	1.601	2,6	41	8,2	1.157	6,4
Četverocikl	55	0,1	1	0,2	36	0,2
Osobno vozilo	47.413	77,5	319	63,4	13.008	72,2
Autobus	759	1,2	8	1,6	192	1,1
Teretno vozilo	5.134	8,4	63	12,5	1.195	6,6
Traktor	334	0,5	7	1,4	110	0,6
Bicikl	1.377	2,3	24	4,8	1.146	6,4
Tramvaj	142	0,2	2	0,4	62	0,3
Zaprežno vozilo	5	0,0			2	0,0
Vlak - željezn.vozilo	36	0,1	5	1,0	9	0,0
Ostala vozila	3.336	5,5	25	5,0	382	2,1
UKUPNO	61.176	100,0	503	100,0	18.024	100,0

Nastradale osobe prema vrsti vozila u 2017. godini

Vrste vozila	Nastradale osobe prema vrsti vozila					
	poginule	%	teško ozlijeđene	%	lakše ozlijeđene	%
Moped	8	2,9	193	8,2	546	5,1
Motocikl	42	15,3	466	19,9	756	7,0
Četverocikl	1	0,4	12	0,5	35	0,3
Osobno vozilo	187	68,0	1.264	53,9	7.966	74,2
Autobus	1	0,4	18	0,8	175	1,6
Teretno vozilo	9	3,3	57	2,4	389	3,6
Traktor	3	1,1	21	0,9	48	0,4
Bicikl	23	8,4	299	12,8	769	7,2
Tramvaj			8	0,3	35	0,3
Zaprežno vozilo					1	0,0
Vlak - željezn.vozilo						
Ostala vozila	1	0,4	5	0,2	15	0,1
UKUPNO	275	100,0	2.343	100,0	10.735	100,0

Grafikon 26: Vozila koja su sudjelovala u prometnim nesrećama u 2017. godini

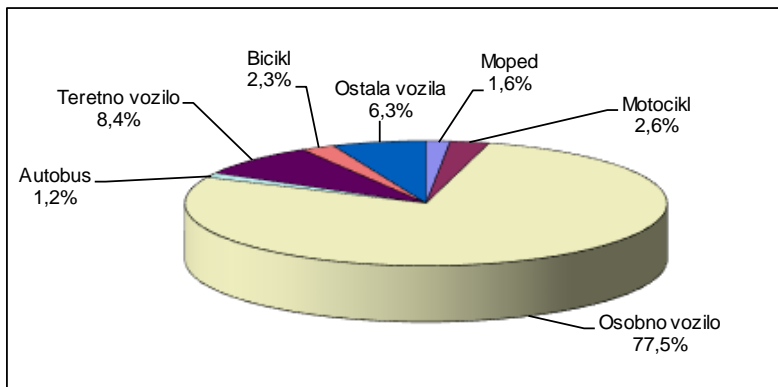

Grafikon 27: Poginule osobe prema vrsti vozila u 2017. godini

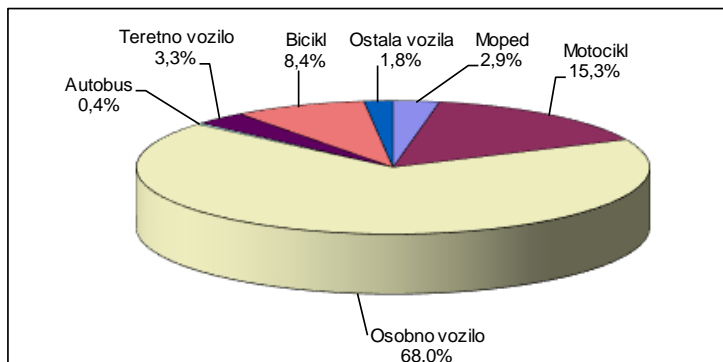

5. UZROCI PROMETNIH NESREĆA

Prometne nesreće nastale zbog pogreške vozača, pješaka i ostalih uzroka u 2017. godini

Pogreške		Prometne nesreće					
		ukupno	%	s poginulima	%	s ozlijeđenima	%
Pogreške vozača	Nepropisna brzina	1.009	2,9	15	4,9	451	4,2
	Brzina neprimjerena uvjetima	6.675	19,4	102	33,2	2.946	27,7
	Vožnja na nedovoljnoj udaljenosti	2.583	7,5	8	2,6	934	8,8
	Zakašnjelo uočavanje opasnosti	242	0,7	3	1,0	79	0,7
	Nepropisno pretjecanje	745	2,2	17	5,5	269	2,5
	Nepropisno obilaženje	695	2,0			87	0,8
	Nepropisno mimoilaženje	702	2,0	1	0,3	67	0,6
	Nepropisno uključenje u promet	1.753	5,1	4	1,3	540	5,1
	Nepropisno skretanje	1.735	5,0	5	1,6	451	4,2
	Nepropisno okretanje	234	0,7			51	0,5
	Nepropisna vožnja unazad	2.826	8,2	7	2,3	182	1,7
	Nepropisno prestrojavanje	712	2,1			121	1,1
	Nepoštivanje prednosti prolaza	4.509	13,1	25	8,1	1.780	16,7
	Nepropisno parkiranje	112	0,3			12	0,1
	Naglo usporavanje-kočenje	26	0,1			22	0,2
	Nepoštivanje svjetlosnog znaka	654	1,9	11	3,6	210	2,0
	Neosiguran teret na vozilu	89	0,3			10	0,1
	Nemarno postupanje s vozilom	397	1,2			75	0,7
	Ostale pogreške vozača	4.353	12,7	44	14,3	1.152	10,8
	Nepropisno kretanje vozila na kolniku	2.622	7,6	50	16,3	789	7,4
UKUPNO	32.673	95,1	292	95,1	10.228	96,2	
Pogreške pješaka	Nepoštivanje svjetlosnog znaka	73	0,2	2	0,7	47	0,4
	Nekorište.obilježeng pješ.prijel.	94	0,3	3	1,0	84	0,8
	Nekorištenje pothodnika	1	0,0			0	0,0
	Ostale pogreške pješaka	218	0,6	9	2,9	175	1,6
	UKUPNO	386	1,1	14	4,6	306	2,9
Ostali uzroci	Neočekivana pojava opasnosti	1.253	3,6	1	0,3	91	0,9
	Iznenadni kvar vozila	56	0,2			7	0,1
	UKUPNO	1.309	3,8	1	0,3	98	0,9
SVEUKUPNO		34.368	100,0	307	100,0	10.632	100,0

Nastradale osobe zbog pogrešaka vozača, pješaka i ostalih uzroka u 2017. godini

Pogreške		Nastradale osobe						
		poginule	%	teško ozlijeđene	%	lakše ozlijeđene	%	
Pogreške vozača	Nepropisna brzina	15	4,5	121	4,4	502	4,2	
	Brzina neprimjerena uvjetima	110	33,2	905	32,6	3.253	27,5	
	Vožnja na nedovoljnoj udaljenosti	9	2,7	94	3,4	1.266	10,7	
	Zakašnjelo uočavanje opasnosti	3	0,9	20	0,7	73	0,6	
	Nepropisno pretjecanje	22	6,6	115	4,1	303	2,6	
	Nepropisno obilaženje			25	0,9	72	0,6	
	Nepropisno mimoilaženje	1	0,3	21	0,8	81	0,7	
	Nepropisno uključenje u promet	4	1,2	105	3,8	575	4,9	
	Nepropisno skretanje	5	1,5	107	3,9	475	4,0	
	Nepropisno okretanje			13	0,5	55	0,5	
	Nepropisna vožnja unazad	7	2,1	34	1,2	160	1,4	
	Nepropisno prestrojavanje			19	0,7	127	1,1	
	Nepoštivanje prednosti prolaza	25	7,6	352	12,7	2.259	19,1	
	Nepropisno parkiranje			2	0,1	13	0,1	
	Naglo usporavanje-kočenje			4	0,1	23	0,2	
	Nepoštivanje svjetlosnog znaka	12	3,6	38	1,4	270	2,3	
	Neosiguran teret na vozilu			3	0,1	8	0,1	
	Nemarno postupanje s vozilom			11	0,4	76	0,6	
	Ostale pogreške vozača	49	14,8	360	13,0	1.059	9,0	
	Nepropisno kretanje vozila na kolovozu	54	16,3	310	11,2	866	7,3	
UKUPNO		316	95,5	2.659	95,8	11.516	97,3	
Pogreške pješaka	Nepoštivanje svjetlosnog znaka	2	0,6	16	0,6	33	0,3	
	Nekorišćenje obilježеног pješ. prijel.	3	0,9	23	0,8	65	0,5	
	Nekorištenje pothodnika							
	Ostale pogreške pješaka	9	2,7	50	1,8	127	1,1	
UKUPNO		14	4,2	89	3,2	225	1,9	
Ostali uzroci	Neočekivana pojava opasnosti	1	0,3	27	1,0	83	0,7	
	Iznenadni kvar vozila			1	0,0	8	0,1	
	UKUPNO		1	0,3	28	1,0	91	0,8
SVEUKUPNO			331	100,0	2.776	100,0	11.832	100,0

6. NASTRADALI SUDIONICI PROMETNIH NESREĆA

6.1. Nastradali sudionici prometnih nesreća prema svojstvu u 2017. godini

Svojtvo sudionika	Poginuli		Ozlijeđeni			
	ukupno	%	teško	%	lakše	%
Vozači	210	63,4	1.742	62,8	7.316	61,8
Putnici	65	19,6	601	21,6	3.417	28,9
Pješaci	56	16,9	433	15,6	1.097	9,3
Ostali					2	0,0
UKUPNO	331	100,0	2.776	100,0	11.832	100,0

6.2. Nastradali sudionici prema spolu

Nastradali sudionici	Poginuli				Ozlijeđeni			
	2016.		2017.		2016.		2017.	
	Muški	Ženski	Muški	Ženski	Muški	Ženski	Muški	Ženski
Vozači	171	15	192	18	6.451	2.438	6.566	2.492
Putnici	30	24	43	22	1.692	2.534	1.586	2.432
Pješaci	42	25	33	23	622	857	618	912
Ostali					2		1	1
UKUPNO	243	64	268	63	8.767	5.829	8.771	5.837

Nastradali sudionici prema spolu i dobi u 2017. godini

Dob sudionika	Muškarci				Žene			
	poginuli		ozlijeđeni		poginule		ozlijeđene	
		%		%		%		%
Nepoznato			6	0,1				
do 6 godina	4	1,5	175	2,0		0,0	136	2,3
7-13 godina	3	1,1	362	4,1	1	1,6	283	4,8
14-17 godina	4	1,5	323	3,7	1	1,6	288	4,9
18-24 godine	41	15,3	1.687	19,2	7	11,1	949	16,3
25-34 godine	39	14,6	1.744	19,9	9	14,3	1.130	19,4
35-44 godine	43	16,0	1.441	16,4	7	11,1	902	15,5
45-54 godine	47	17,5	1.157	13,2	3	4,8	838	14,4
55-64 godine	35	13,1	1.018	11,6	8	12,7	670	11,5
65 i više godina	52	19,4	858	9,8	27	42,9	641	11,0
UKUPNO	268	100,0	8.771	100,0	63	100,0	5.837	100,0

6.3. Nastradali sudionici prema mjestu stradanja u 2017. godini

Nastradali sudionici			Ukupno	Svojtvo sudionika			
				Vozači	Putnici	Pješaci	Ostali
Poginuli	na mjestu	u naselju	110	67	24	19	
		izvan naselja	98	75	20	3	
	tijekom prijevoza	u naselju	10	7	1	2	
		izvan naselja	13	11	2		
	do 30 dana	u naselju	66	30	7	29	
		izvan naselja	34	20	11	3	
ukupno	u naselju	186	104	32	50		
	izvan naselja	145	106	33	6		
Ozlijeđeni	teško	u naselju	1.969	1.227	331	411	
		izvan naselja	807	515	270	22	
	lakše	u naselju	9.260	5.719	2.465	1.074	2
		izvan naselja	2.572	1.597	952	23	
	ukupno	u naselju	11.229	6.946	2.796	1.485	2
		izvan naselja	3.379	2.112	1.222	45	

6.4. Nastradali sudionici prema dobi

Dobna struktura nastradalih sudionika u 2017. godini

Dob sudionika	Poginuli		Ozlijeđeni			
	ukupno	%	teško	%	lakše	%
Nepoznato			1	0,0	5	0,0
do 6 godina	4	1,2	28	1,0	283	2,4
7-13 godina	4	1,2	82	3,0	564	4,8
14-17 godina	5	1,5	110	4,0	501	4,2
18-24 godine	48	14,5	407	14,7	2.229	18,8
25-34 godine	48	14,5	426	15,3	2.447	20,7
35-44 godine	50	15,1	412	14,8	1.931	16,3
45-54 godine	50	15,1	417	15,0	1.578	13,3
55-64 godine	43	13,0	386	13,9	1.302	11,0
65 i više godina	79	23,9	507	18,3	992	8,4
UKUPNO	331	100,0	2.776	100,0	11.832	100,0

Nastradala djeca (do 13 godina) u 2017. godini

Svojtvo djeteta u prometu	Poginuli		Ozlijeđeni			
	ukupno	%	teško	%	lakše	%
Vozači	1	12,5	23	20,9	81	9,6
Putnici	5	62,5	46	41,8	567	66,9
Pješaci	2	25,0	41	37,3	199	23,5
Ostali						
UKUPNO	8	100,0	110	100,0	847	100,0

Nastradali maloljetnici (14 - 17 godina) u 2017. godini

Svojstvo maloljetnika u prometu	Poginuli		Ozlijeđeni			
	ukupno	%	teško	%	lakše	%
Vozači	2	40,0	38	34,5	136	27,1
Putnici	3	60,0	50	45,5	246	49,1
Pješaci		0,0	22	20,0	119	23,8
Ostali						
UKUPNO	5	100,0	110	100,0	501	100,0

Nastradale mlade osobe (18 – 24 godine) prema svojstvu sudionika u prometu u 2017. godini

Svojstvo mladih osoba u prometu	Poginuli		Ozlijeđeni			
	ukupno	%	teško	%	lakše	%
Vozači	28	58,3	261	64,1	1.346	60,4
Putnici	19	39,6	114	28,0	738	33,1
Pješaci	1	2,1	32	7,9	145	6,5
Ostali						
UKUPNO	48	100,0	407	100,0	2.229	100,0

Dobna struktura nastradalih pješaka u 2017. godini

Dob pješaka	Poginuli		Ozlijeđeni			
	ukupno	%	teško	%	lakše	%
Nepoznato			1	0,30211		
do 6 godina	1	1,8	11	2,5	41	3,7
7-13 godina	1	0,3	30	6,9	158	14,4
14-17 godina		0,0	22	5,1	119	10,8
18-24 godine	1	1,8	32	7,4	145	13,2
25-34 godine	3	5,4	32	7,4	91	8,3
35-44 godine	2	3,6	32	7,4	90	8,2
45-54 godine	7	12,5	41	9,5	92	8,4
55-64 godine	6	10,7	48	11,1	142	12,9
65 i više godina	35	62,5	184	42,5	219	20,0
UKUPNO	56	100,0	433	100,0	1.097	100,0

Grafikon 28: Dobna struktura poginulih pješaka u 2017. godini

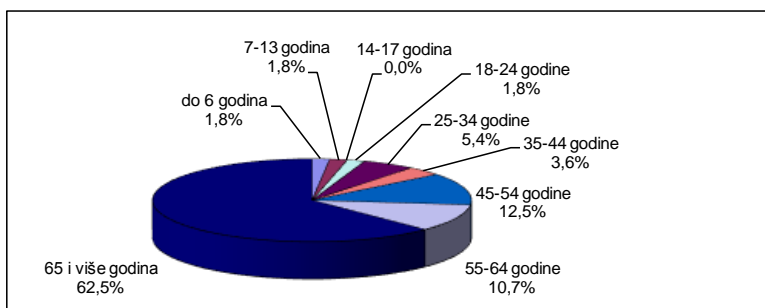

6.5. Nastradali strani državljani

Nastradali strani državljani prema svojstvu sudionika u prometu u 2017. godini

Svojstvo stranca	Poginuli		Ozlijeđeni			
	ukupno	%	teško	%	lakše	%
Vozač	18	64,3	166	57,2	465	49,2
Putnik	8	28,6	105	36,2	414	43,8
Pješak	2	7,1	19	6,6	66	7,0
Ostalo						
UKUPNO	28	100,0	290	100,0	945	100,0

Nastradali strani državljani prema državljanstvu u 2017. godini

Državljanstvo	Poginuli		Ozlijeđeni			
	ukupno	%	teško	%	lakše	%
Australija			1	0,3	10	1,1
Austrija	5	17,9	21	7,2	61	6,5
Belgija			1	0,3	17	1,8
Bosna i Hercegovina	3	10,7	25	8,6	91	9,6
Bugarska	1	3,6	7	2,4	4	0,4
Češka	1	3,6	4	1,4	37	3,9
Francuska			11	3,8	35	3,7
Italija			25	8,6	70	7,4
Kanada	1	3,6	1	0,3	7	0,7
Koreja					8	0,8
Kosovo			2	0,7	13	1,4
Mađarska			12	4,1	22	2,3
Makedonija	1	3,6	7	2,4	15	1,6
Nizozemska			10	3,4	22	2,3
Norveška					3	0,3
Njemačka	6	21,4	43	14,8	156	16,5
Poljska			9	3,1	30	3,2
Rumunjska			4	1,4	8	0,8
Rusija			2	0,7	8	0,8
SAD			4	1,4	19	2,0
Slovačka	2	7,1	12	4,1	23	2,4
Slovenija	4	14,3	44	15,2	105	11,1
Srbija	1	3,6	11	3,8	50	5,3
Španjolska					6	0,6
Švedska			3	1,0	7	0,7
Švicarska			5	1,7	25	2,6
Turska	1	3,6	5	1,7	7	0,7
Velika Britanija			6	2,1	22	2,3
Ostali	2	7,1	15	5,2	64	6,8
UKUPNO	28	100,0	290	100,0	945	100,0

6.6. Nastradali sudionici prema korištenju sigurnosnog pojasa i zaštitne kacige

Nastradali vozači i putnici osobnih vozila prema korištenju sigurnosnog pojasa u 2017. godini

Vozači i putnici u osobnim vozilima	Poginuli		Ozlijeđeni			
	ukupno	%	teško	%	lakše	%
Koristili su sigurnosni pojas	71	38,0	882	69,8	6.326	79,4
Nisu koristili sigurnosni pojas	66	35,3	163	12,9	308	3,9
Nepoznato	50	26,7	219	17,3	1.332	16,7
UKUPNO	187	100,0	1.264	100,0	7.966	100,0

Nastradali vozači i putnici motocikla i mopeda prema korištenju zaštitne kacige u 2017. godini

Vozači i putnici na motociklima i mopedima	Poginuli		Ozlijeđeni			
	ukupno	%	teško	%	lakše	%
Koristili su zaštitnu kacigu	42	84,0	584	88,6	1.182	90,8
Nisu koristili zaštitnu kacigu	8	16,0	75	11,4	113	8,7
Nepoznato				0,0	7	0,5
UKUPNO	50	100,0	659	100,0	1.302	100,0

Grafikon 29: Poginuli vozači i putnici osobnih vozila u 2017. godini

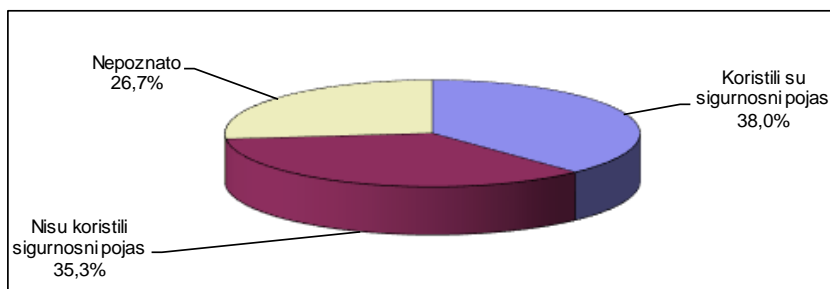

Grafikon 30: Poginuli vozači i putnici motocikla i mopeda u 2017. godini

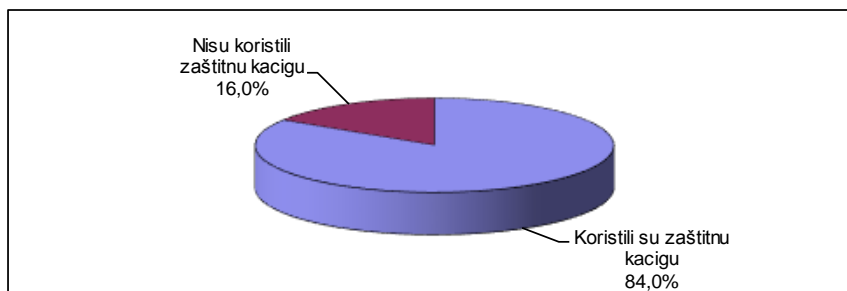

7. VOZAČI KOJI SU PROUZROČILI PROMETNU NESREĆU⁴

Prometne nesreće po dobnoj strukturi vozača koji su ih skrivili u 2017. godini⁵

Dob vozača koji su skrivili prometnu nesreću	Prometne nesreće					
	ukupno	%	s poginulima	%	s ozlijeđenima	%
Nepoznato	3.125	9,8			203	2,1
do 14 godina	107	0,3		0,0	82	0,8
15 - 24 godina	4.979	15,6	49	18,6	1.886	19,2
25 - 34 godina	6.020	18,9	48	18,3	2.037	20,8
35 - 44 godina	5.491	17,2	53	20,2	1.805	18,4
45 - 54 godina	4.800	15,0	48	18,3	1.510	15,4
55 - 64 godina	4.039	12,7	38	14,4	1.250	12,8
65 i više godina	3.347	10,5	27	10,3	1.028	10,5
UKUPNO	31.908	100,0	263	100,0	9.801	100,0

Grafikon 31: Prometne nesreće po dobnoj strukturi vozača koji su ih skrivili u 2017.

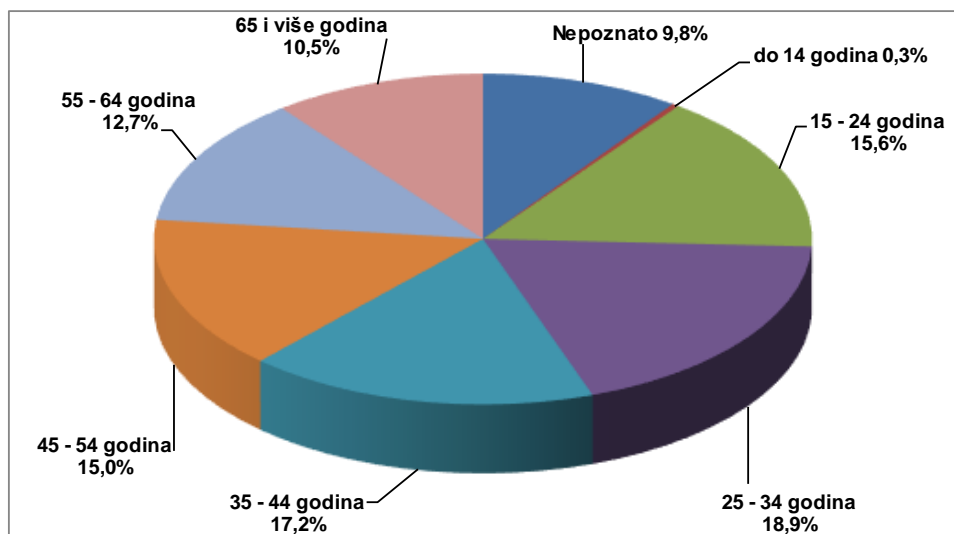

⁴ Vozači koji su po nalazu policije prouzročili nesreću – načelo „pretpostavljene krivnje“.

⁵ Ako je nesreću skrivilo više vozača, ona se broji samo jedanput ako vozači pripadaju istoj klasifikacijskoj skupini, a ako su u različitim klasifikacijskim skupinama, broji se u svakoj skupini.

Prometne nesreće koje su skrivili vozači 15 - 24 godine
i 65 i više godina s položenim vozačkim ispitom

Vrste prometnih nesreća		Prometne nesreće					
		ukupno	%	Vozači			
				15-24 godine	%	65 i više godina	%
Sudar vozila u pokretu	iz suprotnih smjerova	2.787	10,9	463	16,6	387	13,9
	bočni smjer	5.876	23,0	840	14,3	873	14,9
	u usporednoj vožnji	734	2,9	97	13,2	82	11,2
	u vožnji u slijedu	3.729	14,6	620	16,6	299	8,0
	u vožnji unazad	1.064	4,2	121	11,4	168	15,8
	UKUPNO	14.190	55,4	2.141	15,1	1.809	12,7
Udar vozila u parkirano vozilo		2.493	9,7	361	14,5	440	17,6
Slijetanje vozila s ceste		4.115	16,1	1013	24,6	285	6,9
Nalet na bicikl		239	0,9	34	14,2	35	14,6
Nalet na pješaka		1.000	3,9	111	11,1	148	14,8
Nalet na motocikl ili moped		171	0,7	30	17,5	32	18,7
Sudar s vlakom		30	0,1	5	16,7	7	23,3
Udar vozila u objekt na cesti		660	2,6	63	9,5	68	10,3
Udar vozila u objekt kraj ceste		1.294	5,1	250	19,3	102	7,9
Nalet na životinju		378	1,5	46	12,2	22	5,8
Ostalo		1.021	4,0	139	13,6	102	10,0
SVEUKUPNO		25.591	100,0	4.193	16,4	3.050	11,9

Prometne nesreće s poginulima koje su skrivili vozači 15-24 godine
i 65 i više godina s položenim vozačkim ispitom

Vrste prometnih nesreća		Prometne nesreće s poginulima					
		ukupno	%	Vozači			
				15-24 godine	%	65 i više godina	%
Sudar vozila u pokretu	iz suprotnih smjerova	49	20,9	5	10,2	8	16,3
	bočni smjer	21	9,0	2	9,5	1	4,8
	u usporednoj vožnji	2	0,9				
	u vožnji u slijedu	10	4,3				
	u vožnji unazad						
	UKUPNO	82	35,0	7	8,5	9	11,0
Udar vozila u parkirano vozilo		1	0,4				
Slijetanje vozila s ceste		73	31,2	20	27,4	5	6,8
Nalet na bicikl		12	5,1	2	16,7		
Nalet na pješaka		41	17,5	5	12,2	4	9,8
Nalet na motocikl ili moped		5	2,1	1	20,0	2	40,0
Sudar s vlakom		3	1,3	1	33,3	1	33,3
Udar vozila u objekt na cesti		2	0,9				
Udar vozila u objekt kraj ceste		12	5,1			2	16,7
Nalet na životinju							
Ostalo		3	1,3				
SVEUKUPNO		234	100,0	36	15,4	23	9,8

Prometne nesreće koje su skrivili vozači 15-24 godine
i 65 i više godina s položenim vozačkim ispitom

Pogreške		Prometne nesreće					
		ukupno	%	Vozači			
				15-24 godine	%	65 i više godina	%
Pogreške vozača	Neproprisna brzina	746	2,9	181	24,3	76	10,2
	Brzina neprimjerena uvjetima	5.263	20,6	1255	23,8	363	6,9
	Vožnja na nedovoljnoj udaljenosti	2.174	8,5	350	16,1	164	7,5
	Zakašnjelo uočavanje opasnosti	165	0,6	23	13,9	14	8,5
	Neproprisno pretjecanje	575	2,2	119	20,7	68	11,8
	Neproprisno obilaženje	466	1,8	62	13,3	76	16,3
	Neproprisno mimoilaženje	473	1,8	76	16,1	79	16,7
	Neproprisno uključenje u promet	1.356	5,3	173	12,8	244	18,0
	Neproprisno skretanje	1.419	5,5	170	12,0	186	13,1
	Neproprisno okretanje	165	0,6	18	10,9	28	17,0
	Neproprisna vožnja unazad	2.131	8,3	260	12,2	351	16,5
	Neproprisno prestrojavanje	591	2,3	66	11,2	67	11,3
	Nepoštivanje prednosti prolaza	3.989	15,6	594	14,9	656	16,4
	Neproprisno parkiranje	65	0,3	5	7,7	10	15,4
	Naglo usporavanje-kočenje	20	0,1	5	25,0	0	0,0
	Nepoštivanje svjetlosnog znaka	542	2,1	82	15,1	79	14,6
	Neosiguran teret na vozilu	60	0,2	6	10,0	3	5,0
	Nemarno postupanje s vozilom	280	1,1	34	12,1	30	10,7
	Ostale pogreške vozača	2.394	9,4	312	13,0	307	12,8
	Neproprisno kretanje vozila na kolniku	2.009	7,9	327	16,3	207	10,3
UKUPNO	24.883	97,2	4.118	16,5	3.008	12,1	
Pogreške pješaka	Nepoštivanje svjetlosnog znaka	28	0,1	2	0,7	5	0,0
	Nekorište.obilježenog pješ.prijel.	16	0,0	1	0,3	2	0,0
	Nekorištenje pothodnika					0	
	Ostale pogreške pješaka	35	0,1	4	1,3	3	0,0
	UKUPNO	79	0,2	7	2,3	10	0,1
Ostali uzroci	Neočekivana pojava opasnosti	584	2,3	67	11,5	30	5,1
	Iznenadni kvar vozila	45	0,2	1	2,2	2	4,4
	UKUPNO	629	2,5	68	10,8	32	5,1
SVEUKUPNO		25.591	100,0	4.193	16,4	3.050	11,9

Prometne nesreće s poginulima koje su skrivili vozači 15 - 24 godine i 65 i više godina s položenim vozačkim ispitom

Pogreške		Prometne nesreće s poginulima					
		ukupno	%	Vozači			
				15-24 godine	%	65 i više godina	%
Pogreške vozača	Nepropisna brzina	9	3,8	1	11,1	1	11,1
	Brzina neprimjerena uvjetima	83	35,5	20	24,1	6	7,2
	Vožnja na nedovoljnoj udaljenosti	5	2,1				
	Zakašnjelo uočavanje opasnosti	2	0,9				
	Nepropisno pretjecanje	14	6,0	1	7,1		
	Nepropisno obilaženje						
	Nepropisno mimoilaženje						
	Nepropisno uključenje u promet	3	1,3	1	33,3		
	Nepropisno skretanje	5	2,1	2	40,0	1	20,0
	Nepropisno okretanje						
	Nepropisna vožnja unazad	7	3,0				
	Nepropisno prestrojavanje						
	Nepoštivanje prednosti prolaza	21	9,0	2	9,5	2	9,5
	Nepropisno parkiranje						
	Naglo usporavanje-kočenje						
	Nepoštivanje svjetlosnog znaka	6	2,6	1	16,7	1	16,7
	Neosiguran teret na vozilu						
	Nemarno postupanje s vozilom						
	Ostale pogreške vozača	32	13,7	3	9,4	5	15,6
	Nepropisno kretanje vozila na kolniku	43	18,4	5	11,6	6	14,0
UKUPNO	230	98,3	36	15,7	22	9,6	
Pogreške pješaka	Nepoštivanje svjetlosnog znaka	1	0,4				
	Nekorište.obilježenog pješ.prijel.	1	0,4			1	0,3
	Nekorištenje pothodnika						
	Ostale pogreške pješaka	1	0,4				
	UKUPNO	3	1,3			1	0,3
Ostali uzroci	Neočekivana pojava opasnosti	1	0,4				
	Iznenadni kvar vozila						
	UKUPNO	1	0,4				
SVEUKUPNO		234	100,0	36	15,4	23	9,8

Prometne nesreće koje su skrivili vozači motornih vozila
s položenim vozačkim ispitom

Dob vozača	Registrirano vozača		Prometne nesreće koje su skrivili vozači motornih vozila s položenim vozačkim ispitom					
	ukupno	%	ukupno	%	s poginulima	%	s ozlijeđenima	%
do 18 godina	12.411	0,5	459	1,8		0,0	181	2,2
19 - 24 godine	178.989	7,7	3.742	14,3	36	15,4	1.326	16,0
25 - 34 godine	441.732	18,9	5.518	21,2	44	18,8	1.817	21,9
35 - 44 godine	509.675	21,8	5.091	19,5	50	21,4	1.626	19,6
45 - 54 godine	474.631	20,3	4.464	17,1	46	19,7	1.351	16,3
55- 64 godine	437.604	18,7	3.753	14,4	35	15,0	1.104	13,3
65 i više godina	282.045	12,1	3.050	11,7	23	9,8	875	10,6
UKUPNO	2.337.087	100,00	26.077	100,0	234	100,0	8.280	100,0

Prometne nesreće po vozačkom stažu vozača koji su ih skrivili u 2017. godini

Godine vozačkog staža	Prometne nesreće					
	ukupno	%	s poginulima	%	s ozlijeđenima	%
više od 50	432	1,7	4	1,7	110	1,3
45 - 50	907	3,5	9	3,8	281	3,4
40 - 45	1.303	5,0	11	4,7	339	4,1
35 - 40	1.974	7,6	12	5,1	603	7,3
30 - 35	1.772	6,8	14	6,0	541	6,5
25 - 30	2.061	7,9	24	10,2	586	7,1
20 - 25	3.122	11,9	33	14,0	975	11,7
15 - 20	3.056	11,7	29	12,3	944	11,4
10 - 15	3.076	11,8	21	8,9	996	12,0
10 godina	690	2,6	9	3,8	213	2,6
9 godina	692	2,6	11	4,7	261	3,1
8 godina	584	2,2	4	1,7	200	2,4
7 godina	573	2,2	3	1,3	175	2,1
6 godina	538	2,1	10	4,3	196	2,4
5 - 10	3.077	11,8	37	15,7	1.045	12,6
5 godina	529	2,0	8	3,4	173	2,1
4 godine	688	2,6	4	1,7	227	2,7
3 godine	807	3,1	7	3,0	264	3,2
2 godine	1.095	4,2	10	4,3	409	4,9
1 godina	1.346	5,2	5	2,1	493	5,9
1 - 5	4.465	17,1	34	14,5	1.566	18,9
manje od 1 godine	888	3,4	7	3,0	318	3,8
UKUPNO	26.133	100,0	235	100,0	8.304	100,0

Prometne nesreće koje su skrivili vozači prema vrsti vozila u 2017. godini

Vozači koji su skrivili prometnu nesreću	Prometne nesreće					
	ukupno	%	s poginulima	%	s ozlijeđenima	%
mopeda	547	1,7	6	2,3	409	4,2
motocikla	776	2,5	22	8,4	584	6,0
osobnih vozila	23.774	75,5	198	75,3	7.087	72,9
autobusa i tramvaja	392	1,2	3	1,1	111	1,1
teretnih vozila	3.109	9,9	22	8,4	658	6,8
traktora	232	0,7	5	1,9	71	0,7
bicikla	780	2,5	5	1,9	656	6,7
ostali	1.871	5,9	2	0,8	144	1,5
UKUPNO	31.481	100,0	263	100,0	9.720	100,0

Prometne nesreće koje su skrivili vozači koji nisu smjeli upravljati motornim vozilom u 2017. godini

Prometne nesreće koje su skrivili vozači motornih vozila	Prometne nesreće					
	ukupno	%	s poginulima	%	s ozlijeđenima	%
pod utjecajem alkohola	4.356	15,2	86	33,5	1.623	18,4
pod utjecajem droga	72	0,3	9	3,5	50	0,6
bez vozačkog ispita	1.838	6,4	23	8,9	627	7,1
SVI VOZAČI MOT. VOZILA	28.682	100,0	257	100,0	8.839	100,0

Nastradali sudionici prometnih nesreća koje su skrivili vozači koji nisu smjeli upravljati motornim vozilom u 2017. godini

Nastradali sudionici prometnih nesreća koje su skrivili vozači motornih vozila	Nastradale osobe					
	poginulo	%	teško ozlijeđene	%	lakše ozlijeđene	%
pod utjecajem alkohola	86	31,3	568	25,0	1.796	17,6
pod utjecajem droga	9	3,3	30	1,3	58	0,6
bez vozačkog ispita	23	8,4	204	9,0	677	6,6
SVI VOZAČI MOT. VOZILA	275	100,0	2.271	100,0	10.211	100,0

Prometne nesreće i nastradali sudionici prometnih nesreća koje su skrivili vozači prema stupnju alkoholiziranosti u 2017. godini

Prometne nesreće koje su skrivili vozači pod utjecajem alkohola koncentracije	Prometne nesreće			Nastradali sudionici prometnih nesreća koje su skrivili vozači pod utjecajem alkohola koncentracije	Nastradale osobe		
	ukupno	s poginulima	s ozlijeđenima		poginulo	teško ozlijeđene	lakše ozlijeđene
do 0,5 g/kg	154	1	48	do 0,5 g/kg	1	13	48
od 0,5 do 1,5 g/kg	2.103	29	746	od 0,5 do 1,5 g/kg	30	293	870
više od 1,5 g/kg	2.181	56	829	više od 1,5 g/kg	56	288	969

Prometne nesreće koje su skrivile osobe mlađe od 24 godine koje nisu smjele upravljati motornim vozilom u 2017. godini⁶

Prometne nesreće koje su skrivili osobe mlađe od 24 godine motornim vozilima	Prometne nesreće					
	ukupno	%	s poginulima	%	s ozlijeđenima	%
pod utjecajem alkohola	653	18,0	17	58,6	256	19,6
pod utjecajem droga	10	0,3			8	0,6
bez polož. vozačkog ispita	4	0,1	1	3,4	2	0,2
SVI MLADI VOZ.MOT.VOZ.	3.637	100,0	29	100,0	1.308	100,0

Nastradali sudionici prometnih nesreća koje su skrivile osobe mlađe od 24 godine koje nisu smjele upravljati motornim vozilom u 2017. godini

Nastradali sudionici prometnih nesreća koje su skrivili osobe do 24 god. mot. vozilima	Nastradale osobe					
	poginulo	%	teško ozlijeđene	%	lakše ozlijeđene	%
pod utjecajem alkohola	17	56,7	111	35,2	296	18,3
pod utjecajem droga		0,0	2	0,6	10	0,6
bez polož. vozačkog ispita	1	3,3	2	0,6	1	0,1
SVI MLADI VOZ.MOT.VOZ.	30	100,0	315	100,0	1.619	100,0

⁶ Osoba s navršениh 23 godine koja posjeduje vozačku dozvolu kategorije vozila kojim je upravljala u prometnoj nesreći

8. KAZNENA DJELA U PROMETU

Struktura kaznenih djela u 2017. godini

Kaznena djela	Prijavljena			Razriješana			Naknadno otkrivena		
	Broj djela		+ - %	Broj djela		+ - %	Broj djela		+ - %
	2016.	2017.		2016.	2017.		2016.	2017.	
Nepružanje pomoći	11	19	+72,7	9	19	+111,1	8	16	+100,0
Ugrožavanje prometa opasnom radnjom ili sreds.	7	6	-14,3	4	6	+50,0	3	3	0,0
Ugrožavanje posebnih vrsta prometa	8	11	+37,5	8	11	+37,5	3	6	+100,0
Objesna vožnja u cestovnom prometu	34	34	0,0	34	34	0,0	6	4	-33,3
Izazivanje prometne nesreće u cest. prometu	1.399	1.414	+1,1	1.386	1.409	+1,7	124	106	-14,5
Neizvršavanje sudske odluke	2	5	+150,0	2	5	+150,0			
UKUPNO	1.461	1.489	+1,9	1.443	1.484	+2,8	144	135	-6,3

Kaznena djela u prometu prema policijskim upravama

Policijska uprava	Prijavljena kaznena djela			Razriješana kaznena djela			KD s naknadno otkriv. počiniteljem		
	Broj djela		+ - %	Broj djela		+ - %	Broj djela		+ - %
	2016.	2017.		2016.	2017.		2016.	2017.	
zagrebačka	292	287	-1,7	288	285	-1,0	31	30	-3,2
splitsko-dalmatinska	168	165	-1,8	167	165	-1,2	28	20	-28,6
primorsko-goranska	111	111	0,0	111	110	-0,9	5	12	+140,0
osječko-baranjska	96	81	-15,6	96	81	-15,6	11	5	-54,5
istarska	76	68	-10,5	76	68	-10,5	6	9	+50,0
dubr.-neretvanska	52	61	+17,3	52	61	+17,3	3		0,0
karlovačka	44	43	-2,3	43	42	-2,3	3	3	0,0
sislačko-moslavačka	46	54	+17,4	45	54	+20,0	4	2	-50,0
šibensko-kninska	57	74	+29,8	57	73	+28,1	4	8	+100,0
vukov.-srijemska	54	60	+11,1	53	60	+13,2	5	1	-80,0
zadarska	92	105	+14,1	87	104	+19,5	8	7	-12,5
bjelov.-bilogorska	46	45	-2,2	44	47	+6,8	4	8	+100,0
brodsko-posavska	49	44	-10,2	47	45	-4,3	4	5	+25,0
kopriv.-križevačka	40	21	-47,5	40	21	-47,5	11	8	-27,3
krapinsko-zagorska	25	35	+40,0	25	35	+40,0	3	1	-66,7
ličko-senjska	31	57	+83,9	31	56	+80,6	1	3	+200,0
međimurska	41	43	+4,9	41	43	+4,9	2	9	+350,0
požeško-slavonska	29	23	-20,7	30	23	-23,3	4		0,0
varaždinska	55	58	+5,5	54	57	+5,6	4	2	-50,0
virov.-podravska	57	54	-5,3	56	54	-3,6	3	2	-33,3
UKUPNO	1.461	1.489	+1,9	1.443	1.484	+2,8	144	135	-6,3

9. PREKRŠAJI U PROMETU UTVRĐENI NADZOROM

Vrsta prekršaja utvrđena u nadzoru prometa

Vrsta prekršaja	Broj prekršaja		
	2016.	2017.	+ - %
Nepropisna brzina	323.564	296.666	-8,3
- u naselju - više od 50 km/h veća od dopuštene	1.368	1.451	+6,1
- u naselju - 30 - 50 km/h veća od dopuštene	25.350	22.934	-9,5
- u naselju - 20 - 30 km/h veća od dopuštene	61.000	59.989	-1,7
- u naselju - 10 - 20 km/h veća od dopuštene	120.292	103.948	-13,6
- u naselju, do 10 km/h veća od dopuštene	15.574	12.871	-17,4
- izvan naselja - više od 50 km/h veća od dopuštene	1.998	2.422	+21,2
- izvan naselja - 30 - 50 km/h veća od dopuštene	33.018	32.639	-1,1
- izvan naselja - 10 - 30 km/h veća od dopuštene	64.380	60.095	-6,7
- limit vozila	584	317	-45,7
Crveno svjetlo	5.425	5.462	+0,7
Nepropisno pretjecanje i obilaženje	2.862	3.046	+6,4
Nepoštivanje prednosti prolaza	384	346	-9,9
Nepropisno mimoilaženje	80	46	-42,5
Neustupanje prednosti pješacima	8.196	6.709	-18,1
Upravljanje vozilom pod utjec.alkohola	44.099	37.940	-14,0
- do 0,50 g/kg alkohola	2.587	2.465	-4,7
-od 0,51 do 1,00 g/kg alkohola	16.588	13.776	-17,0
-od 1,01 do 1,50 g/kg alkohola	10.837	9.144	-15,6
- preko 1,50 g/kg alkohola	7.915	7.380	-6,8
- droga i lijekovi	184	136	-26,1
- vozač bicikla ili zaprežnog vozila	3.928	2.966	-24,5
- nepodvrgavanje ispitivanju/lij.pregledu	2.060	2.073	+0,6
Nepropisno parkiranje	56.285	50.531	-10,2
Nep.skret.,okret.i vožnja unazad	4.580	3.824	-16,5
Vožnja bez položenog ispita	8.456	7.836	-7,3
Strana i smjer kretanja	5.488	6.002	+9,4
Tehnički neispravno vozilo	15.358	11.464	-25,4
Vožnja bez svjetla na vozilu	16.416	12.319	-25,0
Nereg.i tehn.nepregledano vozilo	15.213	13.095	-13,9
Prekršaji pješaka u prometu	10.154	8.522	-16,1
Sigurnosni pojas	87.613	80.560	-8,1
Zaštitna kaciga	5.906	5.522	-6,5
Nepoštivanje promet.znaka	71.512	64.891	-9,3
Korištenje mobitela za vrijeme vožnje	36.667	37.388	+2,0
Uprav.voz.kad je voz.doz.odu.	4.063	3.581	-11,9
Ostali prekršaji	104.255	97.035	-6,9
UKUPNO	826.576	752.785	-8,9

Prekršaji utvrđeni u nadzoru prometa prema policijskim upravama

Policijska uprava	Broj prekršaja		
	2016.	2017.	+ - %
zagrebačka	198.056	171.124	-13,6
splitsko-dalmatinska	90.700	85.620	-5,6
primorsko-goranska	69.513	70.201	+1,0
osječko-baranjska	78.177	54.149	-30,7
istarska	41.947	39.452	-5,9
dubrovačko-neretvanska	33.235	33.627	+1,2
karlovačka	39.578	33.096	-16,4
sisačko-moslavačka	41.475	40.287	-2,9
šibensko-kninska	20.062	21.267	+6,0
vukovarsko-srijemska	25.913	21.928	-15,4
zadarska	26.578	24.306	-8,5
bjelovarsko-bilogorska	18.174	15.542	-14,5
brodsko-posavska	25.511	24.425	-4,3
koprivničko-križevačka	14.274	13.154	-7,8
krapinsko-zagorska	15.536	16.451	+5,9
ličko-senjska	16.800	15.759	-6,2
međimurska	11.034	9.449	-14,4
požeško-slavonska	11.715	10.796	-7,8
varaždinska	23.807	23.103	-3,0
virovitičko-podravska	18.609	19.768	+6,2
Mobilna jedinica - sjedište	5.882	9.281	+57,8
UKUPNO	826.576	752.785	-8,9

PRILOZI

I. Sigurnost prometa po policijskim postajama u 2017. godini⁷

Policijske uprave i policijske postaje	Prometne nesreće					Nastradale osobe		
	Ukupno	S materijalnom štetom	S nastradalim osobama			Poginule	Teško ozlijeđene	Lakše ozlijeđene
			Ukupno	S poginulim osobama	S ozlijeđenim osobama			
UKUPNO RH	34.368	23.429	10.939	307	10.632	331	2.776	11.832
ZAGREBAČKA	8.393	5.845	2.548	47	2.501	48	441	2.811
Dugo Selo	161	101	60		60		14	70
Ivanić-Grad	157	83	74	1	73	1	21	78
Jastrebarsko	147	84	63	2	61	2	19	72
Vrbovec	146	63	83	2	81	3	13	97
Sv. I. Zelina	157	95	62	2	60	2	14	58
Velika Gorica	397	284	113	1	112	1	25	124
Zaprešić	334	209	125	4	121	4	15	152
Samobor	354	241	113	4	109	4	25	125
Sesvete	474	327	147	3	144	3	24	182
I PPRP Zagreb	3.761	2.832	929	13	916	13	152	1.013
II PPRP Zagreb	2.305	1.526	779	15	764	15	119	840
SPLITSKO-DALM.	3.046	1.781	1.265	26	1.239	28	321	1.273
Brač	73	27	46	3	43	3	20	40
Hvar	99	52	47	2	45	2	12	41
Imotski	245	169	76	2	74	2	20	90
Makarska	213	106	107	2	105	2	25	118
Omiš	173	100	73	3	70	3	19	69
Sinj	236	119	117	4	113	6	38	127
PPRP Split	1.675	1.038	637	6	631	6	143	636
Trogir	246	119	127	3	124	3	41	104
Vis	33	18	15		15		2	19
Vrgorac	53	33	20	1	19	1	1	29
PRIMORSKO-GOR.	3.206	2.474	732	25	707	25	219	672
Crikvenica	232	170	62	3	59	3	17	69
Čabar	23	16	7		7		5	5
Delnice	169	142	27	1	26	1	14	21
Krk	267	197	70	3	67	3	30	58
Opatija	293	212	81	1	80	1	14	75
Rab	108	79	29	1	28	1	7	30
PPRP Rijeka	1.901	1.500	401	15	386	15	121	353
Vrbovsko	77	56	21		21		7	23
Mali Lošinj/PI Cres	136	102	34	1	33	1	4	38

⁷ Broj obavljenih očevida prometnih nesreća

Sigurnost prometa po policijskim postajama u 2017. godini

Policijske uprave i policijske postaje	Prometne nesreće					Nastradale osobe		
	Ukupno	s materijalnom štetom	S nastradalim osobama			Poginule	Teško ozlijeđene	Lakše ozlijeđene
			Ukupno	S poginulim osobama	S ozlijeđenim osobama			
OSJEČKO-BARANJ.	2 142	1 507	635	23	612	24	183	667
Beli Manastir	221	144	77	2	75	2	24	79
Donji Miholjac	82	48	34	2	32	2	9	34
Đakovo	292	200	92	6	86	6	39	97
Našice	183	118	65	5	60	6	17	68
PPRP Osijek	1 154	844	310	5	305	5	82	320
Valpovo	210	153	57	3	54	3	12	69
ISTARSKA	2 052	1 361	691	22	669	22	143	765
Buje	65	46	19		19			32
Umag	257	191	66	3	63	3	7	65
Buzet	37	21	16	1	15	1	7	11
Labin	169	110	59		59		15	73
Pazin	130	85	45	5	40	5	15	51
Poreč	400	272	128	2	126	2	27	134
PPRP Pula	771	497	274	8	266	8	53	316
Rovinj	223	139	84	3	81	3	19	83
DUBROVAČKO-NER.	863	456	407	11	396	11	118	413
Ston	77	49	28	1	27	1	12	27
PPRP Dubrovnik	476	234	242	7	235	7	77	227
Korčula	61	26	35	1	34	1	8	37
Lastovo	8	4	4		4		1	4
Metković	157	82	75	1	74	1	16	81
Ploče	84	61	23	1	22	1	4	37
KARLOVAČKA	1 115	747	368	10	358	13	97	437
Duga Resa	111	74	37		37		9	49
PPRP Karlovac	585	384	201	4	197	5	37	262
Ogulin	127	72	55	2	53	2	15	51
Ozalj	60	45	15	1	14	2	6	12
Slunj	164	129	35	1	34	2	16	34
Vojnić	68	43	25	2	23	2	14	29
SISAČKO-MOSLAV.	1 435	1 042	393	13	380	13	91	454
Dvor	12	6	6		6		1	8
Glina	57	41	16		16		2	22
Hrv. Kostajnica	58	37	21		21		6	18
PPRP Kutina	409	314	95	8	87	8	21	104
Novska	128	94	34		34		13	35
Petrinja	198	132	66		66		19	79
Sunja	27	18	9		9		2	10
PPRP Sisak	517	380	137	5	132	5	26	168
Gvozd	29	20	9		9		1	10

Sigurnost prometa po policijskim postajama u 2017. godini

Policijske uprave i policijske postaje	Prometne nesreće					Nastradale osobe		
	Ukupno	S materijalnom štetom	S nastradalim osobama			Poginule	Teško ozlijeđene	Lakše ozlijeđene
			Ukupno	S poginulim osobama	S ozlijeđenim osobama			
ŠIBENSKO-KNINSKA	1.181	832	349	9	340	10	135	350
Dрниš	82	54	28	3	25	3	8	27
Knin	111	70	41		41		9	55
PPRP Šibenik	988	708	280	6	274	7	118	268
VUKOVARSKO-SRIJ.	1.322	835	487	15	472	18	117	630
PPRP Vinkovci	692	423	269	9	260	9	66	335
Vukovar	304	192	112	4	108	7	30	155
Ilok	92	74	18		18		7	22
Županja	188	114	74	2	72	2	9	102
Vrbanja	46	32	14		14		5	16
ZADARSKA	2.170	1.581	589	19	570	21	218	594
Benkovac	123	73	50	2	48	2	24	66
Biograd n/m	188	112	76	3	73	3	28	77
Donji Srb	8	6	2		2			4
Gračac	57	46	11	1	10	1	5	16
Obrovac	73	49	24	2	22	3	12	21
Pag	87	60	27	3	24	3	14	26
PPRP Zadar	1.634	1.235	399	8	391	9	135	384
BJELOVARSKO-BIL.	765	481	284	7	277	11	93	302
PPRP Bjelovar	369	204	165	1	164	5	42	187
Čazma	75	48	27	2	25	2	15	22
Daruvar	123	75	48	3	45	3	21	50
Garešnica	110	83	27	1	26	1	11	26
Grubišno Polje	88	71	17		17		4	17
BRODSKO-POSAV.	1.070	656	414	17	397	19	105	530
Nova Gradiška	248	155	93	1	92	1	31	95
PPRP Slavonski Brod	822	501	321	16	305	18	74	435
KOPRIVNIČKO-KRIŽ.	598	348	250	11	239	13	56	261
Đurđevac	135	84	51	3	48	4	9	56
PPRP Koprivnica	331	195	136	1	135	1	28	148
Križevci	132	69	63	7	56	8	19	57
KRAPINSKO-ZAG.	726	477	249	9	240	9	68	303
Donja Stubica	175	124	51	1	50	1	18	64
Klanjec	38	23	15		15		2	16
PPRP Krapina	359	233	126	7	119	7	31	162
Zlatar Bistrica	106	68	38	1	37	1	13	42
Pregrada	48	29	19		19		4	19

Sigurnost prometa po policijskim postajama u 2017. godini

Policijske uprave i policijske postaje	Prometne nesreće					Nastradale osobe		
	Ukupno	S materijalnom štetom	S nastradalim osobama			Poginule	Teško ozlijeđene	Lakše ozlijeđene
			Ukupno	S poginulim osobama	S ozlijeđenim osobama			
LIČKO-SENJSKA	1.074	783	291	14	277	17	99	305
Donji Lapac	8	7	1		1		1	1
Gospić	286	215	71	4	67	6	23	79
Karlobag	45	32	13	2	11	2	7	5
Otočac	223	182	41	2	39	2	14	44
Novalja	172	91	81		81		21	88
Senj	100	63	37	3	34	3	7	36
Korenica	240	193	47	3	44	4	26	52
MEĐIMURSKA	768	543	225	7	218	7	76	232
PPRP Čakovec	768	543	225	7	218	7	76	232
POŽEŠKO-SLAV.	521	383	138	2	136	2	48	150
Pakrac	114	89	25		25		9	22
Požega	313	230	83	1	82	1	28	94
Pleternica	94	64	30	1	29	1	11	34
VARAŽDINSKA	1.249	841	408	9	399	9	92	457
Ivanec	242	173	69	2	67	2	20	77
Ludbreg	100	74	26	1	25	1	7	31
Novi Marof	123	65	58		58		16	61
PPRP Varaždin	784	529	255	6	249	6	49	288
VIROVITIČKO-PODR.	672	456	216	11	205	11	56	226
Orahovica	75	54	21		21		5	23
Slatina	165	114	51	4	47	4	21	46
PPRP Virovitica	432	288	144	7	137	7	30	157

**II. Dobna i spolna struktura registriranih vozača motornih vozila
na dan 31.12.2017. godine**

Godine starosti	Ukupno	Spol	
		muškarci	žene
do 18	12.411	8.081	4.330
19-24	178.989	103.632	75.357
25-34	441.732	237.620	204.112
35-44	509.675	275.591	234.084
45-54	474.631	270.805	203.826
55-64	437.604	268.836	168.768
65 i više	282.045	211.837	70.208
UKUPNO	2.337.087	1.376.402	960.685

III. Registrirana motorna vozila na dan 31.12.

Registrirana vozila na motorni pogon prema vrsti vozila i po policijskim upravama u 2008. godini

Policijska uprava	VRSTE VOZILA									
	UKUPNO	Moped	Motocikl	Osobno vozilo	Autobus	Teretno i radno vozilo	Kombinirano vozilo	Radni stroj	Traktor	Četverocikl
UKUPNO RH	2.021.936	120.457	63.357	1.535.280	5.099	170.704	9.597	7.473	108.369	1.600
zagrebačka	555.372	22.149	13.521	446.259	1.122	54.091	2.876	1.773	13.146	435
splitsko-dalmatinska	213.658	13.477	14.512	165.244	671	18.337	691	459	157	110
primorsko-goranska	162.182	10.721	7.280	128.017	506	12.817	867	642	1.178	154
osječko-baranjska	119.958	7.830	2.044	89.618	275	8.753	576	581	10.226	55
istarska	133.751	9.502	5.758	102.328	228	11.613	634	656	2.794	238
dubrovačko-neretvanska	58.281	5.482	3.440	43.670	269	4.949	252	93	75	51
karlovačka	58.968	2.970	1.084	43.834	141	4.645	239	220	5.810	25
sislačko-moslavačka	71.751	4.681	1.353	52.043	111	4.484	375	227	8.420	57
šibensko-kninska	48.935	5.265	2.286	36.930	170	3.718	153	242	145	26
vukovarsko-srijemska	64.076	3.946	899	48.036	145	4.268	350	381	6.028	23
zadarska	72.893	5.500	2.178	56.715	213	7.123	354	267	469	74
bjelovarsko-bilogorska	57.622	3.112	1.066	37.988	373	4.194	270	221	10.371	27
brodsko-posavska	60.396	4.373	1.160	44.557	144	4.461	294	304	5.036	67
koprivničko-križevačka	57.186	3.505	1.050	37.388	66	4.193	230	246	10.474	34
krapinsko-zagorska	58.870	2.842	1.546	43.858	189	4.369	291	237	5.479	59
ličko-senjska	20.506	1.099	317	14.772	53	2.003	116	116	2.014	16
međimurska	54.276	3.362	1.105	38.827	85	4.603	254	206	5.801	33
požeško-slavonska	32.887	1.958	583	23.259	98	2.217	201	88	4.461	22
varaždinska	84.126	6.062	1.551	58.073	188	7.485	364	353	9.975	75
virovitičko-podravska	36.242	2.621	624	23.864	52	2.381	210	161	6.310	19

Registrirana vozila na motorni pogon prema vrsti vozila i po policijskim upravama u 2017. godini

Policijska uprava	VRSTE VOZILA								
	UKUPNO	Moped	Motocikl	Osobno vozilo	Autobus	Kamion	Cestovni tegljač	Specijalno vozilo	Traktor
UKUPNO RH	2.056.127	85.121	69.148	1.596.087	5.698	156.724	11.334	12.824	119.191
zagrebačka	517.795	12.046	13.033	427.363	1.179	44.347	3.109	2.313	14.405
splitsko-dalmatinska	222.873	11.225	14.885	176.095	680	17.047	602	958	1.381
primorsko-goranska	164.714	8.114	8.273	132.115	471	12.187	880	846	1.828
osječko-baranjska	117.744	4.708	2.205	90.441	219	7.693	1.063	1.244	10.171
istarska	138.546	7.178	6.693	107.452	286	11.852	532	832	3.721
dubrovačko-neretvanska	66.467	4.654	4.530	51.108	418	5.136	134	211	276
karlovačka	64.361	2.619	1.513	47.514	156	4.574	284	433	7.268
sisачko-moslavačka	71.756	3.089	1.445	53.306	114	4.075	331	602	8.794
šibensko-kninska	51.400	4.248	2.523	40.060	135	3.733	112	314	275
vukovarsko-srijemska	64.281	2.783	989	48.848	158	3.736	370	862	6.535
zadarska	80.572	4.236	2.830	64.587	304	7.166	183	455	811
bjelovarsko-bilogorska	64.986	2.213	1.183	43.541	429	5.405	393	627	11.195
brodsko-posavska	58.154	2.679	1.323	45.181	108	3.468	494	388	4.513
koprivničko-križevačka	59.779	2.282	1.101	40.283	77	3.744	290	596	11.406
krapinsko-zagorska	65.740	1.904	1.732	50.018	240	4.343	622	376	6.505
ličko-senjska	24.486	1.188	468	17.692	90	2.279	95	257	2.417
međimurska	57.230	2.429	1.236	43.205	115	3.966	466	333	5.480
požeško-slavonska	38.509	1.484	813	27.409	191	2.985	358	239	5.030
varaždinska	88.556	4.207	1.620	63.775	277	6.729	785	567	10.596
virovitičko-podravska	38.178	1.835	753	26.094	51	2.259	231	371	6.584

Registirana motorna vozila po policijskim upravama

Policijska uprava	2008.	2009.	2010.	2011.	2012.	2013.	2014.	2015.	2016.	2017.
zagrebačka	555 372	548 304	538 926	534 639	473 371	469 693	474 827	483 533	501 117	517 795
splitsko-dalmat.	213 658	212 856	210 852	211 987	193 489	196 279	201 389	206 245	215 217	222 873
primorsko-goran.	162 182	161 456	159 491	159 819	152 006	152 260	154 273	156 128	160 577	164 714
osječko-baranj.	119 958	119 534	117 573	118 058	111 702	111 368	112 013	112 684	115 620	117 744
istarska	133 751	130 886	127 366	127 657	125 086	125 708	128 186	130 403	134 295	138 546
dubrovačko-nere.	58 281	58 148	58 743	59 674	58 570	59 460	60 916	62 207	64 417	66 467
karlovačka	58 968	58 823	57 739	58 071	57 979	58 420	59 174	59 923	61 815	64 361
sisачko-moslav.	71 751	71 482	69 592	69 453	68 204	67 924	68 413	68 535	70 306	71 756
šibensko-kninska	48 935	48 901	47 270	47 262	46 212	46 690	47 517	48 059	49 883	51 400
vukov.-srijemska	64 076	63 135	61 142	61 175	60 616	60 422	61 067	61 347	63 078	64 281
zadarska	72 893	71 689	70 376	70 444	68 910	70 215	72 159	73 966	77 155	80 572
bjelovarsko-bilog.	57 622	56 855	55 703	55 889	56 372	57 776	59 981	61 486	63 889	64 986
brodsko-posav.	60 396	59 058	56 193	55 308	54 079	53 900	54 499	54 923	56 527	58 154
koprivničko-križ.	57 186	56 828	55 970	56 629	55 976	55 990	56 302	56 662	58 114	59 779
krapinsko-zagor.	58 870	58 972	57 967	58 044	57 065	57 422	59 137	60 687	63 432	65 740
ličko-senjska	20 506	20 652	20 730	21 297	21 430	21 739	22 234	22 668	23 575	24 486
međimurska	54 276	53 897	52 797	52 845	52 431	52 496	53 451	54 406	55 934	57 230
požeško-slavon.	32 887	33 721	33 319	33 862	34 391	35 393	36 619	36 914	38 144	38 509
varaždinska	84 126	83 844	82 319	81 636	80 483	80 696	81 698	83 110	85 968	88 556
virov.-podravska	36 242	36 169	35 519	35 656	35 369	35 519	35 683	35 840	36 993	38 178
UKUPNO	2.021.936	2.005.210	1.969.587	1.969.405	1.863.741	1.869.370	1.899.538	1.929.726	1.996.056	2.056.127

Registirana motorna vozila prema vrstama vozila

Vrsta vozila	2008.	2009.	2010.	2011.	2012.	2013.	2014.	2015.	2016.	2017.
Moped	120.457	120.792	114.563	112.166	98.975	96.471	93.410	90.069	87.507	85.121
Motocikl	63.357	63.691	62.210	62.876	58.006	58.311	59.643	61.208	65.366	69.148
Osobno voz.	1.535.280	1.526.507	1.511.045	1.514.847	1.443.154	1.446.620	1.473.018	1.498.466	1.552.904	1.596.087
Autobus	5.099	5.071	4.877	4.841	4.655	4.789	5.040	5.276	5.513	5.698
Kamion	-	-	-	-	-	-	-	-	146.230	156.724
Cest. tegljač	-	-	-	-	-	-	-	-	10.443	11.334
Spec. vozilo	-	-	-	-	-	-	-	-	12.083	12.824
Teretno voz.	170.704	164.761	157.731	154.884	141.567	141.491	143.660	149.006	-	-
Kombini.voz.	9.597	6.042	4.404	3.431	2.066	1.679	1.477	1.336	-	-
Radni stroj	7.473	7.605	7.349	7.380	7.086	7.789	8.304	8.616	-	-
Traktor	108.369	108.825	105.573	107.074	106.436	110.360	112.941	113.588	116.010	119.191
Četverocikl	1.600	1.916	1.835	1.906	1.796	1.860	2.045	2.161	-	-
UKUPNO	2.021.936	2.005.210	1.969.587	1.969.405	1.863.741	1.869.370	1.899.538	1.929.726	1.996.056	2.056.127

IV. Prometne nesreće po policijskim upravama (2008. - 2017.)

Prometne nesreće

Policijaska uprava	2008.	2009.	2010.	2011.	2012.	2013.	2014.	2015.	2016.	2017.
zagrebačka	16.319	15.157	13.735	13.031	11.681	9.698	8.570	8.365	7.977	8.393
splitsko-dalmatinska	5.067	5.037	4.677	4.465	3.670	3.204	2.659	2.907	2.964	3.046
primorsko-goranska	4.478	4.135	3.790	3.674	3.359	3.289	3.191	2.881	2.988	3.206
osječko-baranjska	2.686	2.530	2.101	2.163	1.895	1.947	1.718	1.850	1.949	2.142
istarska	3.530	3.307	2.974	2.890	2.483	1.945	1.871	1.990	1.918	2.052
dubr.-neretvanska	1.251	1.190	1.096	1.164	884	845	719	939	907	863
karlovačka	2.372	2.113	1.705	1.517	1.171	1.111	1.038	1.087	1.125	1.115
sisačko-moslavačka	1.940	1.892	1.671	1.564	1.335	1.312	1.148	1.201	1.381	1.435
šibensko-kninska	1.273	1.210	1.071	1.004	801	691	1.011	1.095	1.187	1.181
vukov.-srijemska	1.596	1.494	1.303	1.237	1.016	1.054	1.045	1.102	1.116	1.322
zadarska	2.771	2.723	2.302	2.057	1.866	1.972	1.866	2.080	2.107	2.170
bjelov.-bilogorska	1.153	1.063	862	838	699	705	677	714	724	765
brodsko-posavska	1.650	1.511	1.246	1.185	1.037	1.050	1.054	1.051	1.044	1.070
kopriv.-križevačka	1.108	959	772	793	708	661	593	619	619	598
krapinsko-zagorska	1.008	1.018	907	818	761	707	678	675	727	726
ličko-senjska	1.140	1.116	986	977	908	896	883	1.015	983	1.074
međimurska	1.065	879	719	685	636	743	713	809	747	768
požeško-slavonska	746	751	613	603	534	505	483	452	472	521
varaždinska	1.586	1.528	1.202	1.153	1.065	1.174	1.085	1.186	1.212	1.249
virov.-podravska	757	775	662	625	556	512	430	553	610	672
UKUPNO	53.496	50.388	44.394	42.443	37.065	34.021	31.432	32.571	32.757	34.368

Prometne nesreće s nastradalim osobama

Policijaska uprava	2008.	2009.	2010.	2011.	2012.	2013.	2014.	2015.	2016.	2017.
zagrebačka	3.458	3.573	2.963	3.065	2.814	2.653	2.588	2.548	2.404	2.548
splitsko-dalmatinska	1.874	1.787	1.569	1.507	1.232	1.184	1.112	1.214	1.242	1.265
primorsko-goranska	1.221	1.241	1.016	1.024	915	866	824	763	756	732
osječko-baranjska	1.081	1.055	860	792	747	745	613	628	660	635
istarska	1.101	1.043	882	884	790	730	693	742	670	691
dubr.-neretvanska	584	500	456	447	393	390	341	430	415	407
karlovačka	540	500	402	390	354	316	327	362	360	368
sisačko-moslavačka	786	689	574	581	496	457	408	393	428	393
šibensko-kninska	517	436	398	387	370	315	380	358	344	349
vukov.-srijemska	661	618	524	540	469	456	482	513	451	487
zadarska	812	773	734	658	587	599	521	562	578	589
bjelov.-bilogorska	364	411	327	340	292	290	281	321	274	284
brodsko-posavska	689	656	527	525	474	432	423	436	397	414
kopriv.-križevačka	455	400	294	323	287	287	278	272	254	250
krapinsko-zagorska	416	392	329	318	304	264	230	250	244	249
ličko-senjska	283	300	240	261	259	221	210	263	277	291
međimurska	366	305	244	281	226	230	232	250	225	225
požeško-slavonska	277	270	242	237	169	174	162	164	172	138
varaždinska	484	466	415	377	365	398	331	375	407	408
virov.-podravska	314	315	276	291	230	218	171	194	221	216
UKUPNO	16.283	15.730	13.272	13.228	11.773	11.225	10.607	11.038	10.779	10.939

Prometne nesreće s poginulim osobama

Policajska uprava	2008.	2009.	2010.	2011.	2012.	2013.	2014.	2015.	2016.	2017.
zagrebačka	99	82	83	71	61	55	44	41	49	47
splitsko-dalmatinska	55	42	26	32	25	30	25	31	25	26
primorsko-goranska	35	37	35	33	23	25	25	16	17	25
osječko-baranjska	36	37	27	24	27	27	12	33	23	23
istarska	31	33	25	17	25	13	19	20	18	22
dubr.-neretvanska	23	18	14	18	9	17	7	14	7	11
karlovačka	23	19	14	16	18	10	16	18	13	10
sislačko-moslavačka	30	23	14	12	12	16	16	13	12	13
šibensko-kninska	20	17	11	16	20	11	17	14	10	9
vukov.-srijemska	30	24	16	15	13	19	9	18	12	15
zadarska	24	20	19	19	19	8	17	21	14	19
bjelov.-bilogorska	18	17	19	16	11	13	11	14	4	7
brodsko-posavska	41	20	17	26	17	13	9	9	14	17
kopriv.-križevačka	13	16	8	9	10	4	7	9	10	11
krapinsko-zagorska	19	19	13	10	11	16	11	8	5	9
ličko-senjska	16	14	13	15	20	11	7	11	10	14
međimurska	11	15	9	9	6	9	7	6	6	7
požeško-slavonska	12	7	9	4	9	8	4	4	9	2
varaždinska	26	15	15	11	9	14	11	10	13	9
virov.-podravska	23	18	15	12	10	9	10	7	8	11
UKUPNO	585	493	402	385	355	328	284	317	279	307

Prometne nesreće s ozlijeđenim osobama

Policajska uprava	2008.	2009.	2010.	2011.	2012.	2013.	2014.	2015.	2016.	2017.
zagrebačka	3.359	3.491	2.880	2.994	2.753	2.598	2.544	2.507	2.355	2.501
splitsko-dalmatinska	1.819	1.745	1.543	1.475	1.207	1.154	1.087	1.183	1.217	1.239
primorsko-goranska	1.186	1.204	981	991	892	841	799	747	739	707
osječko-baranjska	1.045	1.018	833	768	720	718	601	595	637	612
istarska	1.070	1.010	857	867	765	717	674	722	652	669
dubr.-neretvanska	561	482	442	429	384	373	334	416	408	396
karlovačka	517	481	388	374	336	306	311	344	347	358
sislačko-moslavačka	756	666	560	569	484	441	392	380	416	380
šibensko-kninska	497	419	387	371	350	304	363	344	334	340
vukov.-srijemska	631	594	508	525	456	437	473	495	439	472
zadarska	788	753	715	639	568	591	504	541	564	570
bjelov.-bilogorska	346	394	308	324	281	277	270	307	270	277
brodsko-posavska	648	636	510	499	457	419	414	427	383	397
kopriv.-križevačka	442	384	286	314	277	283	271	263	244	239
krapinsko-zagorska	397	373	316	308	293	248	219	242	239	240
ličko-senjska	267	286	227	246	239	210	203	252	267	277
međimurska	355	290	235	272	220	221	225	244	219	218
požeško-slavonska	265	263	233	233	160	166	158	160	163	136
varaždinska	458	451	400	366	356	384	320	365	394	399
virov.-podravska	291	297	261	279	220	209	161	187	213	205
UKUPNO	15.698	15.237	12.870	12.843	11.418	10.897	10.323	10.721	10.500	10.632

Poginule osobe u prometnim nesrećama

Policijska uprava	2008.	2009.	2010.	2011.	2012.	2013.	2014.	2015.	2016.	2017.
zagrebačka	113	94	88	76	67	63	47	44	58	48
splitsko-dalmatinska	56	48	26	32	25	33	27	34	27	28
primorsko-goranska	36	38	35	34	26	25	28	17	17	25
osječko-baranjska	38	41	28	25	27	30	13	35	23	24
istarska	32	36	27	18	27	15	19	24	19	22
dubr.-neretvanska	26	21	16	18	12	18	9	14	7	11
karlovačka	26	21	15	21	21	11	18	20	15	13
sisačko-moslavačka	35	25	14	15	13	20	20	15	15	13
šibensko-kninska	28	21	11	18	23	12	17	18	10	10
vukov.-srijemska	33	29	18	17	15	22	12	20	13	18
zadarska	25	20	21	21	19	8	18	22	15	21
bjelov.-bilogorska	20	18	19	18	12	13	12	14	4	11
brodsko-posavska	48	25	18	29	18	15	9	9	15	19
kopriv.-križevačka	15	17	9	10	10	6	7	13	10	13
krapinsko-zagorska	20	20	15	11	11	18	11	9	6	9
ličko-senjska	33	16	16	15	31	16	8	12	11	17
međimurska	11	16	9	9	6	9	7	6	6	7
požeško-slavonska	12	9	10	6	10	8	4	4	12	2
varaždinska	32	15	16	13	10	16	12	10	16	9
virov.-podravska	25	18	15	12	10	10	10	8	8	11
UKUPNO	664	548	426	418	393	368	308	348	307	331

Teško ozlijeđene osobe u prometnim nesrećama

Policijska uprava	2008.	2009.	2010.	2011.	2012.	2013.	2014.	2015.	2016.	2017.
zagrebačka	657	685	591	670	604	609	562	553	473	441
splitsko-dalmatinska	589	498	403	436	388	342	275	352	274	321
primorsko-goranska	273	288	264	252	247	242	234	215	254	219
osječko-baranjska	268	242	194	170	164	153	142	159	179	183
istarska	181	194	151	182	145	143	129	153	116	143
dubr.-neretvanska	204	154	147	150	132	98	136	122	115	118
karlovačka	161	164	124	123	111	101	103	97	91	97
sisačko-moslavačka	184	177	123	159	136	102	120	88	85	91
šibensko-kninska	182	176	132	113	134	114	116	117	119	135
vukov.-srijemska	149	136	115	89	106	94	100	101	110	117
zadarska	223	204	210	196	187	186	147	186	215	218
bjelov.-bilogorska	89	111	79	109	68	73	72	106	89	93
brodsko-posavska	166	164	109	139	123	108	108	93	92	105
kopriv.-križevačka	92	122	75	87	60	59	62	71	72	56
krapinsko-zagorska	113	130	115	97	75	73	74	63	66	68
ličko-senjska	102	95	64	87	76	70	53	85	89	99
međimurska	132	100	80	118	101	63	86	75	83	76
požeško-slavonska	54	55	53	51	46	48	45	38	60	48
varaždinska	111	125	86	101	82	88	67	103	94	92
virov.-podravska	99	85	67	80	64	65	44	45	71	56
UKUPNO	4.029	3.905	3.182	3.409	3.049	2.831	2.675	2.822	2.747	2.776

Lakše ozlijeđene osobe u prometnim nesrećama

Policijska uprava	2008.	2009.	2010.	2011.	2012.	2013.	2014.	2015.	2016.	2017.
zagrebačka	3.998	4.260	3.453	3.462	3.186	2.961	2.904	2.878	2.734	2.811
splitsko-dalmatinska	2.021	1.927	1.716	1.579	1.190	1.216	1.162	1.244	1.355	1.273
primorsko-goranska	1.228	1.315	1.030	1.058	883	839	779	714	679	672
osječko-baranjska	1.321	1.310	1.023	950	932	898	741	739	765	667
istarska	1.283	1.245	1.058	980	901	811	789	814	793	765
dubr.-neretvanska	586	513	489	465	395	391	318	468	430	413
karlovačka	578	542	491	405	398	354	354	394	402	437
sislačko-moslavačka	924	774	651	632	596	541	460	488	519	454
šibensko-kninska	517	430	398	418	350	334	381	350	361	350
vukov.-srijemska	848	784	706	757	675	637	625	692	545	630
zadarska	892	905	820	733	639	625	575	573	577	594
bjelov.-bilogorska	405	461	389	350	296	346	299	318	303	302
brodsko-posavska	869	856	632	638	544	536	499	609	493	530
kopriv.-križevačka	544	443	299	336	304	313	292	313	278	261
krapinsko-zagorska	492	416	389	353	354	264	222	293	287	303
ličko-senjska	319	337	290	287	315	281	224	289	286	305
međimurska	346	305	225	254	197	215	226	222	218	232
požeško-slavonska	318	323	325	295	197	215	189	196	175	150
varaždinska	547	502	444	396	354	419	336	393	412	457
virov.-podravska	330	370	323	308	255	247	172	215	237	226
UKUPNO	18.366	18.018	15.151	14.656	12.961	12.443	11.547	12.202	11.849	11.832

V. Prometne nesreće po mjesecima (2008. - 2017.)

Prometne nesreće

Mjesec	2008.	2009.	2010.	2011.	2012.	2013.	2014.	2015.	2016.	2017.
Siječanj	3.812	3.732	3.174	2.852	2.621	2.487	2.095	2.181	2.001	2.201
Veljača	3.761	3.419	3.049	2.816	2.442	2.419	2.018	2.104	2.160	2.066
Ožujak	4.340	3.882	3.325	3.056	2.545	2.609	2.271	2.279	2.322	2.416
Travanj	4.447	4.359	3.310	3.351	2.833	2.686	2.509	2.454	2.601	2.616
Svibanj	4.868	4.542	3.745	3.682	3.171	2.907	2.757	2.798	2.728	2.914
Lipanj	4.657	4.279	3.649	3.723	3.197	3.029	2.823	2.723	2.855	3.176
Srpanj	5.127	5.097	4.602	4.360	3.754	3.341	3.108	3.451	3.462	3.708
Kolovoz	5.143	5.048	4.529	4.360	3.836	3.458	3.273	3.465	3.557	3.678
Rujan	4.384	4.178	4.016	3.863	3.280	2.939	2.802	2.866	2.888	3.054
Listopad	4.559	4.285	3.807	3.776	3.225	2.756	2.726	2.811	2.795	3.027
Studeni	3.888	3.643	3.433	3.013	2.882	2.518	2.367	2.520	2.515	2.574
Prosinac	4.510	3.924	3.755	3.591	3.279	2.872	2.683	2.919	2.873	2.938
UKUPNO	53.496	50.388	44.394	42.443	37.065	34.021	31.432	32.571	32.757	34.368

Prometne nesreće s nastradalim osobama

Mjesec	2008.	2009.	2010.	2011.	2012.	2013.	2014.	2015.	2016.	2017.
Siječanj	1.027	996	804	777	779	631	648	692	580	552
Veljača	1.008	970	778	849	568	676	587	613	671	551
Ožujak	1.222	1.109	859	852	823	722	714	700	670	719
Travanj	1.345	1.371	1.026	1.036	896	890	849	800	860	801
Svibanj	1.582	1.567	1.191	1.236	1.084	982	1.010	1.044	947	961
Lipanj	1.522	1.455	1.228	1.274	1.157	1.032	1.058	1.041	1.036	1.135
Srpanj	1.633	1.694	1.471	1.430	1.348	1.288	1.136	1.246	1.240	1.307
Kolovoz	1.694	1.697	1.544	1.427	1.329	1.296	1.161	1.246	1.271	1.307
Rujan	1.408	1.445	1.201	1.288	1.101	1.068	994	1.018	1.032	959
Listopad	1.447	1.351	1.135	1.168	977	949	916	909	912	1.015
Studeni	1.139	1.063	1.016	830	857	789	722	820	700	751
Prosinac	1.256	1.012	1.019	1.061	854	902	812	909	860	881
UKUPNO	16.283	15.730	13.272	13.228	11.773	11.225	10.607	11.038	10.779	10.939

Prometne nesreće s poginulim osobama

Mjesec	2008.	2009.	2010.	2011.	2012.	2013.	2014.	2015.	2016.	2017.
Siječanj	47	32	24	32	18	15	15	20	21	12
Veljača	28	33	36	29	13	12	15	12	22	22
Ožujak	33	26	19	19	26	20	26	15	13	15
Travanj	66	41	39	29	23	18	15	16	16	17
Svibanj	58	44	43	19	31	29	26	37	31	32
Lipanj	46	43	28	37	31	31	22	25	26	24
Srpanj	63	50	46	40	43	41	37	37	21	35
Kolovoz	62	52	27	40	35	37	28	37	33	41
Rujan	43	59	35	48	38	37	26	36	25	22
Listopad	55	33	40	32	35	41	32	29	31	36
Studeni	37	45	27	26	31	20	23	28	15	24
Prosinac	47	35	38	34	31	27	19	25	25	27
UKUPNO	585	493	402	385	355	328	284	317	279	307

Prometne nesreće s ozlijeđenim osobama

Mjesec	2008.	2009.	2010.	2011.	2012.	2013.	2014.	2015.	2016.	2017.
Siječanj	980	964	780	745	761	616	633	672	559	540
Veljača	980	937	742	820	555	664	572	601	649	529
Ožujak	1.189	1.083	840	833	797	702	688	685	657	704
Travanj	1.279	1.330	987	1.007	873	872	834	784	844	784
Svibanj	1.524	1.523	1.148	1.217	1.053	953	984	1.007	916	929
Lipanj	1.476	1.412	1.200	1.237	1.126	1.001	1.036	1.016	1.010	1.111
Srpanj	1.570	1.644	1.425	1.390	1.305	1.247	1.099	1.209	1.219	1.272
Kolovoz	1.632	1.645	1.517	1.387	1.294	1.259	1.133	1.209	1.238	1.266
Rujan	1.365	1.386	1.166	1.240	1.063	1.031	968	982	1.007	937
Listopad	1.392	1.318	1.095	1.136	942	908	884	880	881	979
Studen	1.102	1.018	989	804	826	769	699	792	685	727
Prosinac	1.209	977	981	1.027	823	875	793	884	835	854
UKUPNO	15.698	15.237	12.870	12.843	11.418	10.897	10.323	10.721	10.500	10.632

Poginule osobe u prometnim nesrećama

Mjesec	2008.	2009.	2010.	2011.	2012.	2013.	2014.	2015.	2016.	2017.
Siječanj	49	34	25	34	18	20	17	25	23	12
Veljača	28	34	38	32	14	14	15	14	24	22
Ožujak	38	27	21	22	26	24	29	15	13	18
Travanj	74	45	42	30	26	19	16	18	17	18
Svibanj	66	50	46	21	33	30	31	39	34	39
Lipanj	50	45	31	40	45	34	22	26	26	27
Srpanj	72	59	48	47	46	43	44	41	22	39
Kolovoz	79	65	28	43	39	39	28	39	41	42
Rujan	59	69	37	50	40	45	26	43	30	23
Listopad	58	34	42	35	38	45	34	30	35	40
Studen	41	46	29	26	31	24	26	31	16	24
Prosinac	50	40	39	38	37	31	20	27	26	27
UKUPNO	664	548	426	418	393	368	308	348	307	331

Teško ozlijeđene osobe u prometnim nesrećama

Mjesec	2008.	2009.	2010.	2011.	2012.	2013.	2014.	2015.	2016.	2017.
Siječanj	248	224	172	209	202	138	148	159	131	102
Veljača	240	220	146	192	118	138	127	142	152	133
Ožujak	277	262	193	199	225	169	174	167	144	181
Travanj	306	334	242	264	237	227	207	205	220	196
Svibanj	434	374	307	362	273	225	245	285	261	276
Lipanj	381	385	325	329	321	289	286	267	274	289
Srpanj	401	488	360	382	360	345	313	362	337	344
Kolovoz	468	475	415	384	354	356	299	328	375	360
Rujan	353	337	311	338	281	281	275	278	266	261
Listopad	332	329	264	326	274	246	231	207	243	231
Studen	276	258	247	179	227	207	185	192	160	177
Prosinac	313	219	200	245	177	210	185	230	184	226
UKUPNO	4.029	3.905	3.182	3.409	3.049	2.831	2.675	2.822	2.747	2.776

Lakše ozlijeđene osobe u prometnim nesrećama

Mjesec	2008.	2009.	2010.	2011.	2012.	2013.	2014.	2015.	2016.	2017.
Siječanj	1.155	1.220	945	829	910	776	763	739	677	650
Veljača	1.165	1.158	935	985	666	812	631	706	748	586
Ožujak	1.441	1.286	948	961	911	847	770	802	792	764
Travanj	1.528	1.519	1.137	1.140	1.010	938	954	902	938	850
Svibanj	1.708	1.828	1.356	1.300	1.182	1.087	1.080	1.087	1.018	981
Lipanj	1.684	1.635	1.435	1.357	1.229	1.064	1.135	1.116	1.142	1.205
Srpanj	1.809	1.861	1.644	1.667	1.456	1.403	1.248	1.364	1.311	1.379
Kolovoz	1.891	1.960	1.745	1.613	1.456	1.481	1.311	1.463	1.391	1.465
Rujan	1.609	1.560	1.367	1.362	1.153	1.151	1.028	1.079	1.084	1.060
Listopad	1.609	1.558	1.246	1.300	1.043	1.012	970	1.016	976	1.105
Studeni	1.345	1.225	1.185	928	959	882	778	910	765	821
Prosinac	1.422	1.208	1.208	1.214	986	990	879	1.018	1.007	966
UKUPNO	18.366	18.018	15.151	14.656	12.961	12.443	11.547	12.202	11.849	11.832

VI. Prometne nesreće po danima u tjednu (2008. - 2017.)

Prometne nesreće

Dan u tjednu	2008.	2009.	2010.	2011.	2012.	2013.	2014.	2015.	2016.	2017.
Ponedjeljak	7.594	7.185	6.426	6.054	5.358	5.012	4.541	4.619	4.795	4.910
Utorak	7.490	7.150	5.915	5.776	5.085	4.766	4.330	4.409	4.504	4.753
Srijeda	7.386	6.945	6.292	5.920	5.146	4.737	4.579	4.627	4.502	4.749
Četvrtak	7.498	7.234	6.310	6.275	5.349	4.924	4.444	4.751	4.647	4.996
Petak	8.460	7.901	7.239	6.912	6.016	5.588	5.063	5.243	5.411	5.723
Subota	8.356	7.625	6.816	6.371	5.682	4.914	4.690	4.962	4.988	5.082
Nedjelja	6.712	6.348	5.396	5.135	4.429	4.080	3.785	3.960	3.910	4.155
UKUPNO	53.496	50.388	44.394	42.443	37.065	34.021	31.432	32.571	32.757	34.368

Prometne nesreće s nastradalim osobama

Dan u tjednu	2008.	2009.	2010.	2011.	2012.	2013.	2014.	2015.	2016.	2017.
Ponedjeljak	2.254	2.207	1.909	1.861	1.695	1.633	1.546	1.571	1.560	1.527
Utorak	2.175	2.175	1.811	1.661	1.604	1.605	1.490	1.522	1.449	1.483
Srijeda	2.234	2.126	1.800	1.805	1.584	1.607	1.578	1.545	1.501	1.456
Četvrtak	2.261	2.214	1.816	1.962	1.672	1.590	1.460	1.587	1.542	1.579
Petak	2.546	2.417	2.165	2.179	1.918	1.766	1.690	1.713	1.762	1.880
Subota	2.610	2.483	2.084	2.020	1.821	1.671	1.582	1.716	1.651	1.644
Nedjelja	2.203	2.108	1.687	1.740	1.479	1.353	1.261	1.384	1.314	1.370
UKUPNO	16.283	15.730	13.272	13.228	11.773	11.225	10.607	11.038	10.779	10.939

Prometne nesreće s poginulim osobama

Dan u tjednu	2008.	2009.	2010.	2011.	2012.	2013.	2014.	2015.	2016.	2017.
Ponedjeljak	72	60	51	36	43	37	31	44	25	35
Utorak	72	64	54	37	38	47	30	34	32	42
Srijeda	68	64	51	47	44	34	34	43	32	37
Četvrtak	76	59	40	51	40	50	45	52	44	32
Petak	94	67	66	64	55	50	60	36	55	40
Subota	108	90	65	81	70	49	50	56	50	68
Nedjelja	95	89	75	69	65	61	34	52	41	53
UKUPNO	585	493	402	385	355	328	284	317	279	307

Prometne nesreće s ozlijeđenim osobama

Dan u tjednu	2008.	2009.	2010.	2011.	2012.	2013.	2014.	2015.	2016.	2017.
Ponedjeljak	2.184	2.147	1.857	1.825	1.652	1.597	1.516	1.527	1.535	1.492
Utorak	2.104	2.111	1.756	1.624	1.566	1.559	1.459	1.488	1.417	1.441
Srijeda	2.166	2.062	1.749	1.758	1.540	1.573	1.543	1.502	1.469	1.419
Četvrtak	2.185	2.155	1.778	1.911	1.632	1.540	1.417	1.535	1.498	1.547
Petak	2.452	2.350	2.099	2.115	1.863	1.714	1.629	1.677	1.707	1.840
Subota	2.502	2.392	2.019	1.939	1.751	1.622	1.533	1.660	1.601	1.576
Nedjelja	2.105	2.020	1.612	1.671	1.414	1.292	1.226	1.332	1.273	1.317
UKUPNO	15.698	15.237	12.870	12.843	11.418	10.897	10.323	10.721	10.500	10.632

Poginule osobe u prometnim nesrećama

Dan u tjednu	2008.	2009.	2010.	2011.	2012.	2013.	2014.	2015.	2016.	2017.
Ponedjeljak	77	67	54	41	44	45	34	47	32	38
Utorak	76	75	58	41	42	51	33	37	34	46
Srijeda	73	69	54	48	45	40	35	47	34	37
Četvrtak	83	62	41	57	44	54	49	54	46	34
Petak	102	71	68	71	61	54	64	40	59	44
Subota	130	106	71	89	84	62	54	69	54	74
Nedjelja	123	98	80	71	73	62	39	54	48	58
UKUPNO	664	548	426	418	393	368	308	348	307	331

Teško ozlijeđene osobe u prometnim nesrećama

Dan u tjednu	2008.	2009.	2010.	2011.	2012.	2013.	2014.	2015.	2016.	2017.
Ponedjeljak	2.467	2.521	2.117	2.154	1.883	1.803	1.643	1.736	1.700	380
Utorak	2.389	2.449	2.089	1.770	1.748	1.725	1.537	1.604	1.578	342
Srijeda	2.485	2.376	1.985	1.914	1.716	1.743	1.731	1.677	1.589	341
Četvrtak	2.441	2.525	2.049	2.138	1.775	1.711	1.635	1.782	1.597	365
Petak	2.850	2.736	2.484	2.355	2.082	1.984	1.838	1.852	1.940	472
Subota	3.072	2.910	2.499	2.258	2.070	1.946	1.756	1.969	1.890	477
Nedjelja	2.662	2.501	1.928	2.067	1.687	1.531	1.407	1.582	1.555	399
UKUPNO	18.366	18.018	15.151	14.656	12.961	12.443	11.547	12.202	11.849	2.776

Lakše ozlijeđene osobe u prometnim nesrećama

Dan u tjednu	2008.	2009.	2010.	2011.	2012.	2013.	2014.	2015.	2016.	2017.
Ponedjeljak	523	488	395	412	358	382	393	353	388	1634
Utorak	527	484	399	373	388	373	335	366	338	1576
Srijeda	492	491	344	431	368	383	373	366	371	1573
Četvrtak	543	535	427	502	403	387	327	368	379	1703
Petak	565	557	521	542	496	394	407	431	409	2024
Subota	743	682	563	629	537	483	437	490	434	1820
Nedjelja	636	668	533	520	499	429	403	448	428	1502
UKUPNO	4.029	3.905	3.182	3.409	3.049	2.831	2.675	2.822	2.747	11.832

VII. Prometne nesreće prema satima u danu (2008. - 2017.)

Prometne nesreće

Vrijeme/sat	2008.	2009.	2010.	2011.	2012.	2013.	2014.	2015.	2016.	2017.
0 - 2	2.150	1.897	1.604	1.459	1.345	1.159	1.070	1.116	1.134	1.154
2 - 4	1.670	1.597	1.256	1.213	1.093	915	888	903	885	922
4 - 6	1.753	1.637	1.436	1.415	1.285	1.183	1.052	1.075	1.082	1.067
6 - 8	3.875	3.507	3.140	3.025	2.621	2.521	2.257	2.298	2.260	2.414
8 - 10	4.691	4.545	4.241	4.096	3.653	3.394	3.015	3.225	3.159	3.403
10 - 12	5.982	5.691	5.208	5.195	4.398	4.159	3.896	4.005	4.103	4.232
12 - 14	6.103	6.098	5.476	5.285	4.521	4.162	3.946	4.033	4.131	4.319
14 - 16	6.505	6.173	5.658	5.346	4.600	4.293	4.057	4.080	4.092	4.314
16 - 18	6.749	6.203	5.581	5.194	4.539	4.088	3.893	4.004	3.972	4.219
18 - 20	5.960	5.698	4.872	4.673	4.017	3.637	3.302	3.506	3.585	3.738
20 - 22	4.631	4.242	3.461	3.302	2.960	2.623	2.440	2.539	2.524	2.683
22 - 24	3.427	3.100	2.461	2.240	2.033	1.887	1.616	1.787	1.830	1.903
UKUPNO	53.496	50.388	44.394	42.443	37.065	34.021	31.432	32.571	32.757	34.368

Prometne nesreće s nastradalim osobama

Vrijeme/sat	2008.	2009.	2010.	2011.	2012.	2013.	2014.	2015.	2016.	2017.
0 - 2	614	572	458	440	394	334	300	315	285	299
2 - 4	523	490	378	359	297	233	232	243	249	243
4 - 6	554	538	435	448	424	398	330	346	364	333
6 - 8	1.205	1.152	1.029	960	872	877	823	836	809	797
8 - 10	1.232	1.263	1.101	1.186	1.032	1.062	983	1.027	1.002	1.040
10 - 12	1.690	1.620	1.437	1.480	1.249	1.254	1.277	1.294	1.237	1.292
12 - 14	1.830	1.887	1.589	1.612	1.370	1.381	1.362	1.395	1.361	1.406
14 - 16	2.036	1.932	1.738	1.719	1.567	1.488	1.462	1.421	1.407	1.426
16 - 18	2.278	1.995	1.737	1.676	1.618	1.421	1.422	1.469	1.452	1.419
18 - 20	1.923	2.020	1.650	1.652	1.365	1.361	1.167	1.275	1.263	1.352
20 - 22	1.445	1.357	1.044	1.034	969	864	789	866	817	826
22 - 24	953	904	676	662	616	552	460	551	533	506
UKUPNO	16.283	15.730	13.272	13.228	11.773	11.225	10.607	11.038	10.779	10.939

Prometne nesreće s poginulim osobama

Vrijeme/sat	2008.	2009.	2010.	2011.	2012.	2013.	2014.	2015.	2016.	2017.
0 - 2	37	35	23	25	25	17	14	16	15	14
2 - 4	32	28	21	28	22	14	10	12	11	17
4 - 6	28	27	14	35	25	29	14	21	22	16
6 - 8	39	40	26	34	21	26	26	18	14	20
8 - 10	40	22	20	27	32	25	25	24	18	25
10 - 12	40	33	44	28	16	14	22	23	20	24
12 - 14	42	32	32	30	25	25	26	16	21	22
14 - 16	55	54	46	25	27	39	24	33	25	36
16 - 18	86	66	45	41	45	44	33	47	37	40
18 - 20	59	65	58	55	47	31	39	38	41	38
20 - 22	75	45	42	35	45	32	37	38	33	28
22 - 24	52	46	31	22	25	32	14	31	22	27
UKUPNO	585	493	402	385	355	328	284	317	279	307

Prometne nesreće s ozlijeđenim osobama

Vrijeme/sat	2008.	2009.	2010.	2011.	2012.	2013.	2014.	2015.	2016.	2017.
0 - 2	577	537	435	415	369	317	286	299	270	285
2 - 4	491	462	357	331	275	219	222	231	238	226
4 - 6	526	511	421	413	399	369	316	325	342	317
6 - 8	1.166	1.112	1.003	926	851	851	797	818	795	777
8 - 10	1.192	1.241	1.081	1.159	1.000	1.037	958	1.003	984	1.015
10 - 12	1.650	1.587	1.393	1.452	1.233	1.240	1.255	1.271	1.217	1.268
12 - 14	1.788	1.855	1.557	1.582	1.345	1.356	1.336	1.379	1.340	1.384
14 - 16	1.981	1.878	1.692	1.694	1.540	1.448	1.438	1.388	1.382	1.390
16 - 18	2.192	1.929	1.692	1.635	1.573	1.378	1.389	1.422	1.415	1.379
18 - 20	1.864	1.955	1.592	1.597	1.318	1.330	1.128	1.237	1.222	1.314
20 - 22	1.370	1.312	1.002	999	924	832	752	828	784	798
22 - 24	901	858	645	640	591	520	446	520	511	479
UKUPNO	15.698	15.237	12.870	12.843	11.418	10.897	10.323	10.721	10.500	10.632

Poginule osobe u prometnim nesrećama

Vrijeme/sat	2008.	2009.	2010.	2011.	2012.	2013.	2014.	2015.	2016.	2017.
0 - 2	44	40	26	26	27	19	15	19	17	15
2 - 4	36	31	25	29	35	15	12	13	11	19
4 - 6	32	35	16	45	27	34	15	23	27	18
6 - 8	56	49	28	35	26	33	30	18	14	21
8 - 10	45	23	21	28	33	30	26	25	19	25
10 - 12	45	38	46	29	17	16	22	26	20	25
12 - 14	45	38	32	36	26	27	31	17	21	27
14 - 16	57	58	48	28	28	43	25	39	28	37
16 - 18	95	68	47	47	45	49	33	58	42	46
18 - 20	63	65	59	57	53	32	45	38	43	40
20 - 22	84	54	45	35	48	36	38	40	39	30
22 - 24	62	49	33	23	28	34	16	32	26	28
UKUPNO	664	548	426	418	393	368	308	348	307	331

Teško ozlijeđene osobe u prometnim nesrećama

Vrijeme/sat	2008.	2009.	2010.	2011.	2012.	2013.	2014.	2015.	2016.	2017.
0 - 2	194	198	134	148	156	101	105	122	104	99
2 - 4	173	175	140	132	117	101	96	91	77	78
4 - 6	172	207	137	164	138	148	105	122	134	102
6 - 8	313	297	254	234	223	209	211	203	209	190
8 - 10	272	265	251	268	238	259	228	235	258	229
10 - 12	345	347	314	298	298	291	300	286	273	277
12 - 14	377	408	320	395	319	307	284	342	310	342
14 - 16	422	431	373	420	361	336	344	334	376	338
16 - 18	582	468	392	448	407	340	376	372	359	365
18 - 20	501	497	415	426	348	352	288	340	302	355
20 - 22	382	367	250	271	262	222	184	216	192	220
22 - 24	296	245	202	205	182	165	154	159	153	181
UKUPNO	4.029	3.905	3.182	3.409	3.049	2.831	2.675	2.822	2.747	2.776

Lakše ozlijeđene osobe u prometnim nesrećama

Vrijeme/sat	2008.	2009.	2010.	2011.	2012.	2013.	2014.	2015.	2016.	2017.
0 - 2	679	635	516	467	443	342	302	378	300	319
2 - 4	636	579	448	405	332	232	228	269	275	262
4 - 6	684	605	515	501	473	428	405	377	379	376
6 - 8	1.335	1.307	1.255	1.088	948	998	888	953	855	895
8 - 10	1.340	1.396	1.214	1.310	1.102	1.136	1.027	1.169	1.028	1.083
10 - 12	1.850	1.831	1.547	1.619	1.377	1.367	1.357	1.432	1.358	1.375
12 - 14	2.141	2.081	1.774	1.711	1.539	1.599	1.536	1.501	1.481	1.526
14 - 16	2.366	2.312	2.020	1.937	1.772	1.674	1.624	1.587	1.580	1.528
16 - 18	2.552	2.343	1.966	1.881	1.815	1.608	1.568	1.611	1.663	1.633
18 - 20	2.074	2.301	1.920	1.880	1.476	1.491	1.277	1.395	1.396	1.436
20 - 22	1.654	1.533	1.217	1.159	1.025	1.009	865	942	938	870
22 - 24	1.055	1.095	759	698	659	559	470	588	596	529
UKUPNO	18.366	18.018	15.151	14.656	12.961	12.443	11.547	12.202	11.849	11.832

VIII. Prometne nesreće prema obilježjima nesreće (2008. - 2017.)

Prometne nesreće

Vrste prom.nesreća		2008.	2009.	2010.	2011.	2012.	2013.	2014.	2015.	2016.	2017.
Sudar vozila u pokretu	iz suprotnih smjerova	5.915	5.593	4.962	4.504	3.885	3.630	3.250	3.393	3.346	3.521
	bočni smjer	10.502	10.307	9.303	8.555	7.262	6.776	5.991	6.308	6.361	6.904
	u uspred. vožnji	1.533	1.355	1.145	1.215	983	819	802	812	761	882
	u vožnji u slijedu	7.838	7.401	6.621	6.266	5.155	4.250	3.954	4.001	4.137	4.352
	u vožnji unazad	1.584	1.544	1.575	1.544	1.284	1.201	1.163	1.204	1.291	1.322
	UKUPNO	27.372	26.200	23.606	22.084	18.569	16.676	15.160	15.718	15.896	16.981
Udar u parkirano vozilo	6.055	5.927	5.168	4.976	4.711	4.410	4.014	4.227	4.362	4.447	
Slijetanje vozila s ceste	9.342	9.222	7.274	7.083	6.015	5.558	5.134	5.423	5.281	5.360	
Nalet na bicikl	602	588	521	625	563	493	569	496	490	473	
Nalet na pješaka	2.202	2.004	1.854	1.772	1.595	1.609	1.557	1.537	1.459	1.508	
Nalet na motocikl ili moped	363	352	309	309	251	192	224	225	168	193	
Sudar s vlakom	44	68	37	36	43	33	32	26	26	33	
Udar voz. u objekt na cesti	2.307	2.364	1.377	1.232	1.114	964	931	920	892	980	
Udar voz. u objekt kraj ces	1.524	1.581	1.563	1.532	1.419	1.533	1.639	1.817	
Nalet na životinju	2.291	1.073	824	861	858	763	745	720	788	864	
Ostalo	2.918	2.590	1.900	1.884	1.783	1.791	1.647	1.746	1.756	1.712	
SVEUKUPNO	53.496	50.388	44.394	42.443	37.065	34.021	31.432	32.571	32.757	34.368	

Prometne nesreće s nastradalim osobama

Vrste prom.nesreća		2008.	2009.	2010.	2011.	2012.	2013.	2014.	2015.	2016.	2017.
Sudar vozila u pokretu	iz suprotnih smjerova	2.191	2.059	1.733	1.656	1.437	1.423	1.253	1.296	1.322	1.322
	bočni smjer	2.952	3.054	2.597	2.505	2.162	2.150	1.833	2.004	1.944	2.082
	u uspred. vožnji	273	235	158	182	152	146	154	173	165	175
	u vožnji u slijedu	2.293	2.290	1.995	1.823	1.673	1.559	1.577	1.578	1.672	1.627
	u vožnji unazad	78	73	74	80	75	86	73	71	64	81
	UKUPNO	7.787	7.711	6.557	6.246	5.499	5.364	4.890	5.122	5.167	5.287
Udar u parkirano vozilo	246	242	151	148	167	115	120	131	133	108	
Slijetanje vozila s ceste	4.076	3.914	2.995	3.188	2.722	2.478	2.295	2.485	2.336	2.386	
Nalet na bicikl	515	496	420	510	464	404	470	432	411	398	
Nalet na pješaka	2.140	1.918	1.776	1.702	1.525	1.526	1.497	1.476	1.411	1.440	
Nalet na motocikl ili moped	266	267	224	227	178	148	175	170	141	155	
Sudar s vlakom	25	33	19	21	23	15	14	13	7	13	
Udar voz. u objekt na cesti	282	291	134	91	107	68	77	87	61	82	
Udar voz. u objekt kraj ces	235	274	267	272	234	250	260	295	
Nalet na životinju	73	42	53	51	50	51	47	43	25	41	
Ostalo	873	816	708	770	771	784	788	829	827	734	
SVEUKUPNO	16.283	15.730	13.272	13.228	11.773	11.225	10.607	11.038	10.779	10.939	

Prometne nesreće s poginulim osobama

Vrste prom.nesreća		2008.	2009.	2010.	2011.	2012.	2013.	2014.	2015.	2016.	2017.
Sudar vozila u pokretu	iz suprotnih smjerova	109	99	68	71	68	68	61	70	68	68
	bočni smjer	48	35	24	28	31	27	22	29	16	26
	u uspred. vožnji	6	3	1	3	-	3	3	3	1	2
	u vožnji u slijedu	26	27	23	18	15	12	13	10	16	13
	u vožnji unazad	1	-	1	-	1	-	-	3	-	1
	UKUPNO	190	164	117	120	115	110	99	115	101	110
Udar u parkirano vozilo		6	3	1	4	3	4	4	2	2	2
Slijetanje vozila s ceste		178	172	129	141	125	103	81	91	70	95
Nalet na bicikl		38	16	20	18	15	12	11	23	20	16
Nalet na pješaka		129	98	96	65	65	63	71	58	59	53
Nalet na motocikl ili moped		13	4	6	7	3	5	6	7	6	6
Sudar s vlakom		6	9	4	7	7	6	1	4	1	4
Udar voz. u objekt na cesti		10	15	5	2	4	1	-	3	1	2
Udar voz. u objekt kraj ces		8	13	9	10	5	6	12	14
Nalet na životinju		-	-	-	2	1	1	-	1	-	-
Ostalo		15	12	16	6	8	13	6	7	7	5
SVEUKUPNO		585	493	402	385	355	328	284	317	279	307

Prometne nesreće s ozlijeđenim osobama

Vrste prom.nesreća		2008.	2009.	2010.	2011.	2012.	2013.	2014.	2015.	2016.	2017.
Sudar vozila u pokretu	iz suprotnih smjerova	2.082	1.960	1.665	1.585	1.369	1.355	1.192	1.226	1.254	1.254
	bočni smjer	2.904	3.019	2.573	2.477	2.131	2.123	1.811	1.975	1.928	2.056
	u uspred. vožnji	267	232	157	179	152	143	151	170	164	173
	u vožnji u slijedu	2.267	2.263	1.972	1.805	1.658	1.547	1.564	1.568	1.656	1.614
	u vožnji unazad	77	73	73	80	74	86	73	68	64	80
	UKUPNO	7.597	7.547	6.440	6.126	5.384	5.254	4.791	5.007	5.066	5.177
Udar u parkirano vozilo		240	239	150	144	164	111	116	129	131	106
Slijetanje vozila s ceste		3.898	3.742	2.866	3.047	2.597	2.375	2.214	2.394	2.266	2.291
Nalet na bicikl		477	480	400	492	449	392	459	409	391	382
Nalet na pješaka		2.011	1.820	1.680	1.637	1.460	1.463	1.426	1.418	1.352	1.387
Nalet na motocikl ili moped		253	263	218	220	175	143	169	163	135	149
Sudar s vlakom		19	24	15	14	16	9	13	9	6	9
Udar voz. u objekt na cesti		272	276	129	89	103	67	77	84	60	80
Udar voz. u objekt kraj ces		227	261	258	262	229	244	248	281
Nalet na životinju		73	42	53	49	49	50	47	42	25	41
Ostalo		858	804	692	764	763	771	782	822	820	729
SVEUKUPNO		15.698	15.237	12.870	12.843	11.418	10.897	10.323	10.721	10.500	10.632

Poginule osobe u prometnim nesrećama

Vrste prom.nesreća		2008.	2009.	2010.	2011.	2012.	2013.	2014.	2015.	2016.	2017.
Sudar vozila u pokretu	iz suprotnih smjerova	136	115	75	82	79	81	68	81	81	83
	bočni smjer	57	36	25	31	32	31	23	35	18	26
	u uspor. vožnji	7	3	1	3	-	3	3	3	1	2
	u vožnji u slijedu	27	30	27	19	17	13	14	14	17	15
	u vožnji unazad	1	-	1	-	1	-	-	3	-	1
UKUPNO	228	184	129	135	129	128	108	136	117	127	
Udar u parkirano vozilo		6	4	1	5	3	5	7	2	2	2
Slijetanje vozila s ceste		209	199	137	153	140	112	88	101	78	100
Nalet na bicikl		38	16	20	19	15	12	11	23	20	16
Nalet na pješaka		131	98	96	65	66	64	73	58	61	53
Nalet na motocikl ili moped		15	4	6	7	3	6	6	7	6	7
Sudar s vlakom		8	11	6	9	7	9	4	4	1	5
Udar voz. u objekt na cesti		14	17	5	2	4	1	-	3	1	2
Udar voz. u objekt kraj ces		10	15	16	13	5	6	14	14
Nalet na životinju		-	-	-	2	1	1	-	1	-	-
Ostalo		15	15	16	6	9	17	6	7	7	5
SVEUKUPNO		664	548	426	418	393	368	308	348	307	331

Teško ozlijeđene osobe u prometnim nesrećama

Vrste prom.nesreća		2008.	2009.	2010.	2011.	2012.	2013.	2014.	2015.	2016.	2017.
Sudar vozila u pokretu	iz suprotnih smjerova	680	662	501	566	466	431	359	424	472	483
	bočni smjer	523	538	457	456	405	363	322	359	376	368
	u uspor. vožnji	53	31	21	28	31	28	14	39	20	27
	u vožnji u slijedu	236	233	193	184	169	176	159	148	157	162
	u vožnji unazad	6	14	9	13	7	13	10	15	12	14
UKUPNO	1.498	1.478	1.181	1.247	1.078	1.011	864	985	1.037	1.054	
Udar u parkirano vozilo		53	47	27	25	26	20	22	18	27	27
Slijetanje vozila s ceste		1.297	1.224	900	1.016	901	788	751	777	758	804
Nalet na bicikl		130	133	115	144	111	98	132	105	118	97
Nalet na pješaka		650	600	558	533	472	498	454	475	409	407
Nalet na motocikl ili moped		76	86	75	57	51	44	61	50	42	45
Sudar s vlakom		12	13	6	6	12	8	5	8	5	5
Udar voz. u objekt na cesti		63	75	26	34	34	18	21	24	20	21
Udar voz. u objekt kraj ces		64	91	89	83	87	96	90	104
Nalet na životinju		10	12	10	12	9	12	10	9	10	9
Ostalo		240	237	220	244	266	251	268	275	231	203
SVEUKUPNO		4.029	3.905	3.182	3.409	3.049	2.831	2.675	2.822	2.747	2.776

Lakše ozlijeđene osobe u prometnim nesrećama

Vrste prom.nesreća	2008.	2009.	2010.	2011.	2012.	2013.	2014.	2015.	2016.	2017.	
Sudar vozila u pokretu	iz suprotnih smje.	3.178	3.008	2.473	2.391	2.051	2.014	1.847	1.781	1.886	1.848
	bočni smjer	3.900	4.174	3.410	3.219	2.775	2.805	2.355	2.690	2.489	2.636
	u uspor. vožnji	330	293	205	229	188	161	191	225	213	200
	u vožnji u slijedu	3.257	3.275	2.905	2.615	2.413	2.252	2.294	2.288	2.356	2.279
	u vožnji unazad	86	79	91	91	88	81	92	77	70	78
	UKUPNO	10.751	10.829	9.084	8.545	7.515	7.313	6.779	7.061	7.014	7.041
Udar u parkirano vozilo	258	270	169	188	177	122	128	138	131	109	
Slijetanje vozila s ceste	4.080	3.911	3.124	3.092	2.612	2.472	2.158	2.475	2.271	2.178	
Nalet na bicikl	373	372	306	368	356	314	339	317	281	297	
Nalet na pješaka	1.555	1.397	1.255	1.210	1.108	1.072	1.094	1.039	1.035	1.077	
Nalet na motocikl ili moped	227	208	178	200	147	116	129	133	114	124	
Sudar s vlakom	20	22	13	15	32	15	20	8	5	9	
Udar voz. u objekt na cesti	291	299	147	77	92	63	70	85	52	73	
Udar voz. u objekt kraj ces	238	257	275	278	184	236	247	261	
Nalet na životinju	78	41	57	50	54	51	41	47	18	36	
Ostalo	733	669	580	654	593	627	605	663	681	627	
SVEUKUPNO	18.366	18.018	15.151	14.656	12.961	12.443	11.547	12.202	11.849	11.832	

IX. Prometne nesreće prema značajkama ceste (2008. - 2017.)

Prometne nesreće

Značajke ceste		2008.	2009.	2010.	2011.	2012.	2013.	2014.	2015.	2016.	2017.
Križanje	T - križanje	6.916	6.681	6.100	5.791	5.195	4.586	4.334	4.324	4.332	4.628
	Y - križanje	1.034	1.076	903	852	765	731	670	726	671	721
	četverokrako križ	5.961	5.864	5.302	4.978	4.428	3.991	3.617	3.791	3.735	3.769
	kružni tok	419	410	398	498	445	447	479	533	466	573
	ostala križanja	1.113	819	1.044	871	657	537	514	449	502	536
	u više razina	26	24	50	28	21	25	30	18	17	25
UKUPNO	15.469	14.874	13.797	13.018	11.511	10.317	9.644	9.841	9.723	10.252	
Cesta izvan križanja i čvorova	most	124	128	137	121	89	98	66	72	67	60
	podvožnjak	46	48	45	36	31	29	29	35	23	26
	nadvožnjak	82	81	85	45	54	36	46	50	29	52
	tunel	122	102	111	113	100	91	78	88	91	99
	UKUPNO	374	359	378	315	274	254	219	245	210	237
	Prijelaz preko želj. pruge	fizički zaštićen	253	305	278	238	227	188	156	160	163
svjetlosna signal.		94	88	80	94	73	66	39	58	59	55
nezaštićen		68	69	51	44	49	41	36	23	41	32
UKUPNO		415	462	409	376	349	295	231	241	263	264
Zavoj	10.369	9.812	8.100	7.953	6.525	6.074	5.596	5.823	5.849	5.732	
Ravni cestovni smjer	22.471	20.183	17.677	16.732	14.593	13.352	12.326	12.685	12.883	13.880	
Parkiralište	3.303	3.375	3.119	3.192	2.999	2.999	2.733	2.924	3.066	3.220	
Pješački prijelaz	193	195	200	186	161	182	164	190	191	197	
Nogostup	169	164	129	133	127	116	90	131	121	101	
Biciklistička staza	18	15	13	29	27	39	39	29	35	25	
Ostalo	715	949	521	473	455	364	357	413	380	416	
Pješačka zona	30	25	35	17	26	34	24	20	
Zona smirenog prometa	21	11	9	12	7	15	12	24	
UKUPNO	53.496	50.388	44.394	42.443	37.065	34.021	31.432	32.571	32.757	34.368	

Prometne nesreće s nastradalim osobama

Značajke ceste		2008.	2009.	2010.	2011.	2012.	2013.	2014.	2015.	2016.	2017.
Križanje	T - križanje	2.217	2.228	1.911	1.948	1.812	1.681	1.578	1.594	1.616	1.607
	Y - križanje	318	332	263	271	281	247	214	233	249	249
	četverokrako križ	2.163	2.244	1.913	1.842	1.612	1.607	1.524	1.624	1.555	1.519
	kružni tok	74	96	74	114	122	127	161	146	133	154
	ostala križanja	198	174	229	202	159	142	125	96	90	91
	u više razina	5	3	8	3	5	5	13	1	4	6
UKUPNO	4.975	5.077	4.398	4.380	3.991	3.809	3.615	3.694	3.647	3.626	
Cesta izvan križanja i čvorova	most	43	40	39	40	24	33	27	28	26	12
	podvožnjak	20	12	12	16	7	11	7	10	5	6
	nadvožnjak	21	24	26	15	18	11	16	18	5	18
	tunel	41	31	29	30	28	27	21	22	28	28
	UKUPNO	125	107	106	101	77	82	71	78	64	64
	Prijelaz preko želj. pruge	fizički zaštićen	9	20	16	23	17	16	11	16	12
svjetlosna sig.		14	13	13	17	15	13	4	4	3	10
nezaštićen		27	30	25	15	24	18	17	14	14	10
UKUPNO		50	63	54	55	56	47	32	34	29	35
Zavoj	4.055	3.833	3.039	3.201	2.681	2.511	2.349	2.496	2.390	2.313	
Ravni cestovni smjer	6.575	6.151	5.228	5.049	4.535	4.333	4.120	4.252	4.206	4.486	
Parkiralište	149	132	126	121	123	121	137	145	107	118	
Pješački prijelaz	168	162	161	147	140	153	137	158	160	157	
Nogostup	62	77	71	74	76	72	57	78	72	57	
Biciklistička staza	17	12	11	25	24	33	33	27	33	24	
Ostalo	107	116	63	53	52	55	48	55	55	51	
Pješačka zona	14	18	15	4	7	17	15	4	
Zona smirenog prometa	1	4	3	5	1	4	1	4	
UKUPNO	16.283	15.730	13.272	13.228	11.773	11.225	10.607	11.038	10.779	10.939	

Prometne nesreće s poginulim osobama

Značajke ceste	2008.	2009.	2010.	2011.	2012.	2013.	2014.	2015.	2016.	2017.	
Križanje	T - križanje	32	26	28	29	19	20	24	17	20	25
	Y - križanje	5	7	5	8	2	2	7	1	2	4
	četverokrako križ	47	32	17	22	27	22	14	21	20	21
	kružni tok	-	-	-	2	2	-	3	1	1	1
	ostala križanja	7	6	6	4	3	4	1	3	1	1
	čvor u više razin:	-	-	-	-	1	2	-	-	-	-
UKUPNO	91	71	56	65	54	50	49	43	44	52	
Cesta izvan križanja i čvorova	most	3	3	1	1	3	1	1	1	-	-
	podvožnjak	-	-	-	3	-	-	1	-	-	-
	nadvožnjak	2	-	-	-	-	2	1	1	-	2
	tunel	1	2	-	1	1	-	-	-	-	-
	UKUPNO	6	5	1	5	4	3	3	2	1	2
Prijelaz preko želj. pruge	fizički zaštićen	-	4	-	1	2	3	-	-	-	1
	svjetlosna signali	2	3	1	3	2	2	-	-	-	3
	nezaštićen	6	4	4	3	5	3	1	3	1	1
	UKUPNO	8	11	5	7	9	8	1	3	1	5
Zavoj	196	170	147	149	137	114	103	113	99	105	
Ravni cestovni smjer	273	228	182	152	144	146	118	145	128	142	
Parkiralište	1	1	2	-	2	-	1	1	1	-	
Pješački prijelaz	7	6	7	4	3	5	7	6	4	-	
Nogostup	1	1	1	1	-	1	-	-	-	-	
Biciklistička staza	-	-	-	-	-	1	-	-	1	-	
Ostalo	2	-	1	2	2	-	2	3	-	1	
Pješačka zona	-	-	-	-	-	1	-	-	
Zona smirenog prometa	-	-	-	-	-	-	-	-	
UKUPNO	585	493	402	385	355	328	284	317	279	307	

Prometne nesreće s ozlijeđenim osobama

Značajke ceste	2008.	2009.	2010.	2011.	2012.	2013.	2014.	2015.	2016.	2017.	
Križanje	T - križanje	2.185	2.202	1.883	1.919	1.793	1.661	1.554	1.577	1.596	1.582
	Y - križanje	313	325	258	263	279	245	207	232	247	245
	četverokrako križ	2.116	2.212	1.896	1.820	1.585	1.585	1.510	1.603	1.535	1.498
	kružni tok	74	96	74	112	120	127	158	145	132	153
	ostala križanja	191	168	223	198	156	138	124	93	89	90
	čvor u više razin:	5	3	8	3	4	3	13	1	4	6
UKUPNO	4.884	5.006	4.342	4.315	3.937	3.759	3.566	3.651	3.603	3.574	
Cesta izvan križanja i čvorova	most	40	37	38	39	21	32	26	27	26	12
	podvožnjak	20	12	12	13	7	11	6	10	5	6
	nadvožnjak	19	24	26	15	18	9	15	17	5	16
	tunel	40	29	29	29	27	27	21	22	27	28
UKUPNO	119	102	105	96	73	79	68	76	63	62	
Prijelaz preko želj. pruge	fizički zaštićen	9	16	16	22	15	13	11	16	12	14
	svjetlosna signali	12	10	12	14	13	11	4	4	3	7
	nezaštićen	21	26	21	12	19	15	16	11	13	9
UKUPNO	42	52	49	48	47	39	31	31	28	30	
Zavoj	3.859	3.663	2.892	3.052	2.544	2.397	2.246	2.383	2.291	2.208	
Ravni cestovni smjer	6.302	5.923	5.046	4.897	4.391	4.187	4.002	4.107	4.078	4.344	
Parkiralište	148	131	124	121	121	121	136	144	106	118	
Pješački prijelaz	161	156	154	143	137	148	130	152	156	157	
Nogostup	61	76	70	73	76	71	57	78	72	57	
Biciklistička staza	17	12	11	25	24	32	33	27	32	24	
Ostalo	105	116	62	51	50	55	46	52	55	50	
Pješačka zona	14	18	15	4	7	16	15	4	
Zona smirenog prometa	1	4	3	5	1	4	1	4	
UKUPNO	15.698	15.237	12.870	12.843	11.418	10.897	10.323	10.721	10.500	10.632	

Poginule osobe u prometnim nesrećama

Značajke ceste		2008.	2009.	2010.	2011.	2012.	2013.	2014.	2015.	2016.	2017.
Križanje	T - križanje	35	29	28	29	20	21	24	17	20	27
	Y - križanje	5	7	5	8	2	2	8	1	2	4
	četverokrako križ	52	35	17	24	27	23	15	22	22	21
	kružni tok	-	-	-	2	2	-	3	1	1	1
	ostala križanja	7	7	7	4	3	4	1	3	1	1
	čvor u više razin	-	-	-	-	1	4	-	-	-	-
UKUPNO	99	78	57	67	55	54	51	44	46	54	
Cesta izvan križanja i čvorova	most	3	3	1	1	3	1	2	5	-	-
	podvožnjak	-	-	-	3	-	-	1	-	-	-
	nadvožnjak	2	-	-	-	-	6	1	2	-	2
	tunnel	1	2	-	1	1	-	-	-	1	-
	UKUPNO	6	5	1	5	4	7	4	7	1	2
Prijelaz preko želj. pruge	fizički zaštićen	-	6	-	1	2	5	-	-	-	2
	svjetlosna signali	2	3	1	4	2	3	-	-	-	3
	nezaštićen	8	5	6	4	5	3	4	3	1	1
	UKUPNO	10	14	7	9	9	11	4	3	1	6
Zavoj	225	191	156	161	154	126	110	124	115	113	
Ravni cestovni smjer	313	252	194	169	164	163	129	159	138	155	
Parkiralište	1	1	2	-	2	-	1	1	1	-	
Pješački prijelaz	7	6	7	4	3	5	7	6	4	-	
Nogostup	1	1	1	1	-	1	-	-	-	-	
Biciklistička staza	-	-	-	-	-	1	-	-	-	1	
Ostalo	2	-	1	2	2	-	2	3	-	1	
Pješačka zona	-	-	-	-	-	1	-	-	
Zona smirenog prometa	-	-	-	-	-	-	-	-	
UKUPNO	664	548	426	418	393	368	308	348	307	331	

Teško ozlijeđene osobe u prometnim nesrećama

Značajke ceste		2008.	2009.	2010.	2011.	2012.	2013.	2014.	2015.	2016.	2017.
Križanje	T - križanje	439	411	345	416	415	345	338	363	325	334
	Y - križanje	69	86	68	60	67	59	55	38	60	55
	četverokrako križ	365	398	366	349	334	304	279	323	304	264
	kružni tok	11	17	9	14	20	24	36	24	27	30
	ostala križanja	45	45	66	61	37	43	31	30	23	22
	čvor u više razin	1	-	1	-	1	5	2	-	-	1
UKUPNO	930	957	855	900	874	780	741	778	739	706	
Cesta izvan križanja i čvorova	most	7	11	8	16	2	10	5	4	5	4
	podvožnjak	4	2	3	3	-	1	-	3	1	3
	nadvožnjak	8	4	6	6	6	11	3	7	-	7
	tunnel	12	8	5	8	4	7	7	2	7	7
	UKUPNO	31	25	22	33	12	29	15	16	13	21
Prijelaz preko želj. pruge	fizički zaštićen	3	11	2	8	2	4	2	7	5	5
	svjetlosna signali	4	5	3	3	10	6	3	1	2	1
	nezaštićen	11	11	7	5	5	6	6	5	8	4
	UKUPNO	18	27	12	16	17	16	11	13	15	10
Zavoj	1.312	1.225	943	1.066	900	821	763	821	790	793	
Ravni cestovni smjer	1.617	1.538	1.218	1.270	1.142	1.061	1.035	1.058	1.069	1.158	
Parkiralište	33	26	30	29	23	30	35	29	25	17	
Pješački prijelaz	39	46	54	45	35	52	27	44	46	37	
Nogostup	17	21	25	16	20	22	19	23	23	12	
Biciklistička staza	6	1	5	11	8	5	13	10	5	4	
Ostalo	26	39	15	14	16	13	15	25	17	16	
Pješačka zona	2	6	2	1	1	3	5	2	
Zona smirenog prometa	1	3	-	1	-	2	-	-	
UKUPNO	4.029	3.905	3.182	3.409	3.049	2.831	2.675	2.822	2.747	2.776	

Lakše ozlijeđene osobe u prometnim nesrećama

Značajke ceste	2008.	2009.	2010.	2011.	2012.	2013.	2014.	2015.	2016.	2017.	
Križanje	T - križanje	2.513	2.689	2.172	2.135	1.997	1.917	1.742	1.747	1.793	1.814
	Y - križanje	387	374	315	299	320	281	228	279	264	285
	četverokrako križ	2.814	2.964	2.438	2.310	1.961	1.992	1.845	2.072	1.969	1.824
	kružni tok	79	99	75	121	110	127	170	147	142	145
	ostala križanja	216	183	231	215	149	131	121	106	92	97
	čvor u više razin	5	3	15	3	5	6	23	1	6	8
UKUPNO	6.014	6.312	5.246	5.083	4.542	4.454	4.129	4.352	4.266	4.173	
Cesta izvan križanja i čvorova	most	48	45	38	45	28	32	33	32	27	12
	podvožnjak	27	14	14	14	11	19	10	8	4	10
	nadvožnjak	26	31	27	23	21	25	14	16	9	20
	tunel	48	35	38	36	33	35	21	24	30	37
	UKUPNO	149	125	117	118	93	111	78	80	70	79
Prijelaz preko želj. pruge	fizički zaštićen	12	23	23	24	19	16	10	14	13	15
	svjetlosna signal	12	7	14	20	13	22	2	4	1	10
	nezaštićen	23	25	24	12	39	25	27	16	9	12
	UKUPNO	47	55	61	56	71	63	39	34	23	37
Zavoj	4.456	4.313	3.499	3.490	2.824	2.729	2.437	2.617	2.558	2.333	
Ravni cestovni smjer	7.270	6.804	5.874	5.559	5.072	4.739	4.520	4.719	4.581	4.853	
Parkiralište	131	120	110	103	111	104	118	132	87	106	
Pješački prijelaz	139	120	118	114	112	111	115	125	119	131	
Nogostup	46	62	46	58	58	49	40	56	54	48	
Biciklistička staza	12	11	7	15	17	31	20	18	27	21	
Ostalo	102	96	61	45	44	45	44	50	53	45	
Pješačka zona	12	13	14	3	6	16	10	2	
Zona smirenog prometa	-	2	3	4	1	3	1	4	
UKUPNO	18.366	18.018	15.151	14.656	12.961	12.443	11.547	12.202	11.849	11.832	

X. Prometne nesreće prema meteorološkim uvjetima (2008. - 2017.)

Prometne nesreće

Meteorološki uvjeti	2008.	2009.	2010.	2011.	2012.	2013.	2014.	2015.	2016.	2017.
Vedro	33.138	30.655	24.615	28.410	24.603	20.544	18.169	21.454	21.095	23.862
Oblačno	12.932	12.635	11.641	9.559	8.236	8.204	8.376	6.808	7.364	6.759
Kiša	6.494	5.760	6.112	3.260	3.216	3.619	4.265	3.230	3.715	3.132
Magla	653	331	338	686	258	390	245	625	272	213
Snijeg	180	937	1.601	446	676	1.170	303	374	240	319
Slana	23	11	23	14	7	18	7	9	6	6
Ostali uvjeti	76	59	64	68	69	76	67	71	65	77
UKUPNO	53.496	50.388	44.394	42.443	37.065	34.021	31.432	32.571	32.757	34.368

Prometne nesreće s nastradalim osobama

Meteorološki uvjeti	2008.	2009.	2010.	2011.	2012.	2013.	2014.	2015.	2016.	2017.
Vedro	10.419	9.856	7.902	9.056	8.158	7.126	6.350	7.441	7.068	7.831
Oblačno	3.615	3.711	3.124	2.735	2.279	2.431	2.700	2.106	2.295	1.959
Kiša	1.990	1.814	1.765	1.049	1.081	1.224	1.385	1.138	1.244	994
Magla	186	102	101	213	88	145	91	235	98	73
Snijeg	41	230	354	143	146	270	59	100	56	64
Slana	5	2	7	5	3	5	3	2	2	3
Ostali uvjeti	27	15	19	27	18	24	19	16	16	15
UKUPNO	16.283	15.730	13.272	13.228	11.773	11.225	10.607	11.038	10.779	10.939

Prometne nesreće s poginulim osobama

Meteorološki uvjeti	2008.	2009.	2010.	2011.	2012.	2013.	2014.	2015.	2016.	2017.
Vedro	359	315	236	259	245	212	177	213	180	210
Oblačno	147	115	92	88	80	73	66	61	69	66
Kiša	65	51	63	19	27	33	37	36	25	28
Magla	7	7	6	9	1	6	4	5	5	3
Snijeg	3	3	4	6	1	4	-	1	-	-
Slana	-	1	-	1	-	-	-	-	-	-
Ostali uvjeti	4	1	1	3	1	-	-	1	-	-
UKUPNO	585	493	402	385	355	328	284	317	279	307

Prometne nesreće s ozlijeđenim osobama

Meteorološki uvjeti	2008.	2009.	2010.	2011.	2012.	2013.	2014.	2015.	2016.	2017.
Vedro	10.060	9.541	7.666	8.797	7.913	6.914	6.173	7.228	6.888	7.621
Oblačno	3.468	3.596	3.032	2.647	2.199	2.358	2.634	2.045	2.226	1.893
Kiša	1.925	1.763	1.702	1.030	1.054	1.191	1.348	1.102	1.219	966
Magla	179	95	95	204	87	139	87	230	93	70
Snijeg	38	227	350	137	145	266	59	99	56	64
Slana	5	1	7	4	3	5	3	2	2	3
Ostali uvjeti	23	14	18	24	17	24	19	15	16	15
UKUPNO	15.698	15.237	12.870	12.843	11.418	10.897	10.323	10.721	10.500	10.632

Poginule osobe u prometnim nesrećama

Meteorološki uvjeti	2008.	2009.	2010.	2011.	2012.	2013.	2014.	2015.	2016.	2017.
Vedro	410	352	246	283	274	233	193	234	195	224
Oblačno	169	124	96	94	86	79	72	64	81	75
Kiša	71	58	70	19	28	45	39	43	26	29
Magla	7	7	9	11	2	6	4	5	5	3
Snijeg	3	5	4	6	2	5	-	1	-	-
Slana	-	1	-	2	-	-	-	-	-	-
Ostali uvjeti	4	1	1	3	1	-	-	1	-	-
UKUPNO	664	548	426	418	393	368	308	348	307	331

Teško ozlijeđene osobe u prometnim nesrećama

Meteorološki uvjeti	2008.	2009.	2010.	2011.	2012.	2013.	2014.	2015.	2016.	2017.
Vedro	2.757	2.587	1.993	2.390	2.220	1.913	1.678	2.014	1.889	2.068
Oblačno	813	876	711	691	552	581	654	474	532	454
Kiša	385	374	379	232	212	252	318	253	273	214
Magla	44	32	25	55	31	23	18	59	36	23
Snijeg	16	33	64	36	26	52	4	16	8	14
Slana	2	1	1	2	1	3	-	-	1	3
Ostali uvjeti	12	2	9	3	7	7	3	6	8	-
UKUPNO	4.029	3.905	3.182	3.409	3.049	2.831	2.675	2.822	2.747	2.776

Lakše ozlijeđene osobe u prometnim nesrećama

Meteorološki uvjeti	2008.	2009.	2010.	2011.	2012.	2013.	2014.	2015.	2016.	2017.
Vedro	11.392	10.950	8.621	9.782	8.680	7.560	6.663	8.030	7.559	8.341
Oblačno	4.186	4.315	3.657	3.088	2.645	2.822	3.034	2.378	2.619	2.217
Kiša	2.488	2.293	2.249	1.310	1.308	1.476	1.611	1.348	1.467	1.094
Magla	230	132	122	251	120	176	126	308	103	74
Snijeg	49	308	475	189	187	375	87	126	75	80
Slana	3	3	8	3	6	6	3	3	2	5
Ostali uvjeti	18	17	19	33	15	28	23	9	24	21
UKUPNO	18.366	18.018	15.151	14.656	12.961	12.443	11.547	12.202	11.849	11.832

XI. Prometne nesreće prema stanju kolnika (2008. - 2017.)

Prometne nesreće

Stanje površine kolnika	2008.	2009.	2010.	2011.	2012.	2013.	2014.	2015.	2016.	2017.
Suh - čist	40.428	37.228	37.259	33.320	28.213	23.995	22.865	24.874	24.925	26.865
Suh - pijesak, šljunak	42.376	42.558	580	592	494	434	336	433	385	431
Mokar	11.792	10.868	11.661	7.844	6.932	8.312	7.628	6.658	6.869	6.280
Blato	65	58	38	24	42	37	34	24	36	47
Snijeg - razgrnut	84	576	858	156	722	549	42.615	193	144	254
Snijeg - nerazgrnut	53	367	593	133	42.524	385	119	128	107	131
Zaleđen - posut	31	125	42.430	30	58	35	18	27	20	53
Zaleđen - neposut	94	200	202	109	115	130	54	77	62	83
Odron kamenja	29	31	24	23	21	29	15	15	12	20
Zemlja suha	95	106	135	126	99	57	77	88	112	98
Zemlja mokra	85	88	59	46	35	27	33	28	54	82
Ulje i slično	39	34	39	40	28	31	44	26	31	24
UKUPNO	95.171	92.239	93.878	42.443	79.283	34.021	73.838	32.571	32.757	34.368

Prometne nesreće s nastradalim osobama

Stanje površine kolnika	2008.	2009.	2010.	2011.	2012.	2013.	2014.	2015.	2016.	2017.
Suh - čist	12.400	11.847	9.295	10.359	9.199	8.094	7.852	8.395	8.167	8.666
Suh - pijesak, šljunak	177	175	162	163	131	133	100	141	93	108
Mokar	3.539	3.365	3.403	2.517	2.156	2.735	2.526	2.331	2.371	1.991
Blato	28	12	8	8	6	9	12	10	6	11
Snijeg - razgrnut	20	110	145	44	133	100	34	42	33	56
Snijeg - nerazgrnut	13	64	124	36	55	75	20	31	23	25
Zaleđen - posut	11	36	23	8	16	4	2	9	2	10
Zaleđen - neposut	33	60	60	30	30	43	12	29	25	18
Odron kamenja	2	2	1	1	4	1	2	-	0	3
Zemlja suha	25	24	26	32	26	14	20	29	32	18
Zemlja mokra	20	18	8	14	6	1	9	8	17	27
Ulje i slično	15	17	17	16	11	16	18	13	10	6
UKUPNO	16.283	15.730	13.272	13.228	11.773	11.225	10.607	11.038	10.779	10.939

Prometne nesreće s poginulim osobama

Stanje površine kolnika	2008.	2009.	2010.	2011.	2012.	2013.	2014.	2015.	2016.	2017.
Suh - čist	451	386	270	304	283	246	206	242	224	253
Suh - pijesak, šljunak	6	2	11	5	5	5	6	4		4
Mokar	123	100	111	69	61	72	71	67	53	49
Blato	1	-	-	-	-	-	-	-	-	-
Snijeg - razgrnut	1	-	3	4	3	1	-	-	-	1
Snijeg - nerazgrnut	1	1	1	-	1	2	-	1	1	-
Zaleđen - posut	-	2	1	2	-	-	-	-	1	-
Zaleđen - neposut	1	-	2	-	-	2	-	1	-	-
Odron kamenja	-	-	-	-	-	-	-	-	-	-
Zemlja suha	1	-	1	-	1	-	1	1	-	-
Zemlja mokra	-	2	1	1	1	-	-	1	-	-
Ulje i slično	-	-	1	-	-	-	-	-	-	-
UKUPNO	585	493	402	385	355	328	284	317	279	307

Prometne nesreće s ozlijeđenim osobama

Stanje površine kolnika	2008.	2009.	2010.	2011.	2012.	2013.	2014.	2015.	2016.	2017.
Suh - čist	11.949	11.461	9.025	10.055	8.916	7.848	7.646	8.153	7.943	8.413
Suh - pijesak, šljunak	171	173	151	158	126	128	94	137	93	104
Mokar	3.416	3.265	3.292	2.448	2.095	2.663	2.455	2.264	2.318	1.942
Blato	27	12	8	8	6	9	12	10	6	11
Snijeg - razgrnut	19	110	142	40	130	99	34	42	33	55
Snijeg - nerazgrnut	12	63	123	36	54	73	20	30	22	25
Zaleđen - posut	11	34	22	6	16	4	2	9	1	10
Zaleđen - neposut	32	60	58	30	30	41	12	28	25	18
Odron kamenja	2	2	1	1	4	1	2	-	-	3
Zemlja suha	24	24	25	32	25	14	19	28	32	18
Zemlja mokra	20	16	7	13	5	1	9	7	17	27
Ulje i slično	15	17	16	16	11	16	18	13	10	6
UKUPNO	15.698	15.237	12.870	12.843	11.418	10.897	10.323	10.721	10.500	10.632

Poginule osobe u prometnim nesrećama

Stanje površine kolnika	2008.	2009.	2010.	2011.	2012.	2013.	2014.	2015.	2016.	2017.
Suh - čist	521	430	282	334	316	271	221	262	248	272
Suh - pijesak, šljunak	7	2	11	5	5	5	9	4	-	5
Mokar	131	109	122	72	64	82	77	77	57	53
Blato	1	-	-	-	-	-	-	-	-	-
Snijeg - razgrnut	1	-	4	4	3	2	-	-	-	1
Snijeg - nerazgrnut	1	2	1	-	2	2	-	1	1	-
Zaleđen - posut	-	3	1	2	-	-	-	-	1	-
Zaleđen - neposut	1	-	2	-	-	6	-	2	-	-
Odron kamenja	1	-	-	-	-	-	-	-	-	-
Zemlja suha	-	-	1	-	1	-	1	1	-	-
Zemlja mokra	-	2	1	1	2	-	-	1	-	-
Ulje i slično	-	-	1	-	-	-	-	-	-	-
UKUPNO	664	548	426	418	393	368	308	348	307	331

Teško ozlijeđene osobe u prometnim nesrećama

Stanje površine kolnika	2008.	2009.	2010.	2011.	2012.	2013.	2014.	2015.	2016.	2017.
Suh - čist	3.196	3.048	2.345	2.743	2.468	2.142	2.045	2.212	2.170	2.260
Suh - pijesak, šljunak	49	53	42	46	46	43	29	47	32	36
Mokar	733	737	714	578	476	582	579	524	514	451
Blato	7	2	1	1	2	5	5	1	4	1
Snijeg - razgrnut	5	28	29	21	26	13	1	11	4	6
Snijeg - nerazgrnut	8	7	21	6	12	21	1	2	3	10
Zaleđen - posut	5	3	5	-	3	1	1	3	-	2
Zaleđen - neposut	9	10	14	2	6	14	5	6	10	3
Odron kamenja	1	-	-	-	-	-	-	-	-	-
Zemlja suha	9	9	8	6	7	6	4	8	7	2
Zemlja mokra	4	6	1	2	2	-	2	2	3	5
Ulje i slično	3	2	2	4	1	4	3	6	-	-
UKUPNO	4.029	3.905	3.182	3.409	3.049	2.831	2.675	2.822	2.747	2.776

Lakše ozlijeđene osobe u prometnim nesrećama

Stanje površine kolnika	2008.	2009.	2010.	2011.	2012.	2013.	2014.	2015.	2016.	2017.
Suh - čist	13.703	13.274	10.203	11.229	9.861	8.668	8.395	9.135	8.793	9.277
Suh - pijesak, šljunak	173	180	148	164	122	121	82	114	83	82
Mokar	4.300	4.163	4.261	3.019	2.617	3.294	2.910	2.757	2.808	2.272
Blato	37	14	11	13	6	6	15	9	4	11
Snijeg - razgrnut	30	126	198	61	171	132	52	54	49	67
Snijeg - nerazgrnut	10	85	167	49	71	124	30	42	28	31
Zaleđen - posut	10	45	32	9	27	6	1	7	1	12
Zaleđen - neposut	46	74	70	41	32	65	10	34	26	24
Odron kamenja	3	2	2	1	6	1	3	-	-	3
Zemlja suha	18	22	24	34	25	9	17	33	30	18
Zemlja mokra	21	16	8	14	12	1	8	7	17	28
Ulje i slično	15	17	27	22	11	16	24	10	10	7
UKUPNO	18.366	18.018	15.151	14.656	12.961	12.443	11.547	12.202	11.849	11.832

XII. Prometne nesreće prema uvjetima vidljivosti (2008. - 2017.)

Prometne nesreće

Uvjeti vidljivosti	2008.	2009.	2010.	2011.	2012.	2013.	2014.	2015.	2016.	2017.
Dan	35.217	33.879	30.495	29.748	25.588	23.650	21.932	22.564	22.790	24.123
Noć	16.650	15.017	12.569	11.590	10.544	9.428	8.659	9.090	9.079	9.317
Sumrak	955	874	784	655	554	549	472	521	501	540
Svitanje	674	618	546	450	379	394	369	396	387	388
UKUPNO	53.496	50.388	44.394	42.443	37.065	34.021	31.432	32.571	32.757	34.368

Prometne nesreće s nastradalim osobama

Uvjeti vidljivosti	2008.	2009.	2010.	2011.	2012.	2013.	2014.	2015.	2016.	2017.
Dan	10.778	10.615	9.188	9.299	8.225	7.958	7.626	7.866	7.701	7.866
Noć	4.995	4.582	3.620	3.540	3.232	2.917	2.643	2.829	2.762	2.754
Sumrak	287	308	265	222	186	198	181	191	171	191
Svitanje	223	225	199	167	130	152	157	152	145	128
UKUPNO	16.283	15.730	13.272	13.228	11.773	11.225	10.607	11.038	10.779	10.939

Prometne nesreće s poginulim osobama

Uvjeti vidljivosti	2008.	2009.	2010.	2011.	2012.	2013.	2014.	2015.	2016.	2017.
Dan	296	250	223	207	181	189	157	168	145	174
Noć	259	212	161	160	159	124	111	129	126	121
Sumrak	21	18	6	6	9	8	7	12	3	6
Svitanje	9	13	12	12	6	7	9	8	5	6
UKUPNO	585	493	402	385	355	328	284	317	279	307

Prometne nesreće s ozlijeđenim osobama

Uvjeti vidljivosti	2008.	2009.	2010.	2011.	2012.	2013.	2014.	2015.	2016.	2017.
Dan	10.482	10.365	8.965	9.092	8.044	7.769	7.469	7.698	7.556	7.692
Noć	4.736	4.370	3.459	3.380	3.073	2.793	2.532	2.700	2.636	2.633
Sumrak	266	290	259	216	177	190	174	179	168	185
Svitanje	214	212	187	155	124	145	148	144	140	122
UKUPNO	15.698	15.237	12.870	12.843	11.418	10.897	10.323	10.721	10.500	10.632

Poginule osobe u prometnim nesrećama

Uvjeti vidljivosti	2008.	2009.	2010.	2011.	2012.	2013.	2014.	2015.	2016.	2017.
Dan	322	278	233	227	195	209	173	185	153	190
Noć	291	235	174	167	183	140	119	137	144	129
Sumrak	24	18	6	6	9	9	7	17	3	6
Svitanje	27	17	13	18	6	10	9	9	7	6
UKUPNO	664	548	426	418	393	368	308	348	307	331

Teško ozlijeđene osobe u prometnim nesrećama

Uvjeti vidljivosti	2008.	2009.	2010.	2011.	2012.	2013.	2014.	2015.	2016.	2017.
Dan	2.470	2.468	2.067	2.232	1.990	1.905	1.817	1.920	1.916	1.875
Noć	1.386	1.268	991	1.054	956	826	751	808	754	811
Sumrak	92	77	65	63	55	46	56	45	34	55
Svitanje	81	92	59	60	48	54	51	49	43	35
UKUPNO	4.029	3.905	3.182	3.409	3.049	2.831	2.675	2.822	2.747	2.776

Lakše ozlijeđene osobe u prometnim nesrećama

Uvjeti vidljivosti	2008.	2009.	2010.	2011.	2012.	2013.	2014.	2015.	2016.	2017.
Dan	12.102	12.095	10.435	10.296	9.026	8.790	8.332	8.688	8.387	8.547
Noć	5.701	5.340	4.203	3.933	3.617	3.292	2.863	3.114	3.095	2.926
Sumrak	301	330	292	243	180	200	171	228	197	202
Svitanje	262	253	221	184	138	161	181	172	170	157
UKUPNO	18.366	18.018	15.151	14.656	12.961	12.443	11.547	12.202	11.849	11.832

XIII. Prometne nesreće prema vrsti vozila (2008. - 2017.)

Prometne nesreće

Vrsta vozila	2008.	2009.	2010.	2011.	2012.	2013.	2014.	2015.	2016.	2017.
Moped	2.052	1.798	1.310	1.464	1.323	1.107	1.061	1.071	950	971
Motocikl	2.771	2.507	1.866	1.958	1.635	1.523	1.432	1.501	1.402	1.555
Četverocikl	29	30	30	31	28	44	59	54
Osobno vozilo	47.973	45.413	39.646	37.653	32.842	30.060	27.530	28.621	28.834	30.292
Autobus	1.122	1.048	1.011	966	841	697	724	771	704	744
Teretno vozilo	8.564	7.374	7.050	6.378	5.337	4.800	4.414	4.534	4.627	4.864
Traktor	646	650	508	553	449	404	398	357	359	333
Bicikl	1.334	1.365	1.227	1.489	1.430	1.394	1.486	1.478	1.394	1.324
Tramvaj	215	209	201	170	168	170	149	148	126	140
Ostala vozila	3.455	3.087	3.380	3.320	2.949	2.914	2.691	2.941	3.058	3.269
UKUPNO	68.132	63.451	56.228	53.981	47.004	43.100	39.913	41.466	41.513	43.546

Prometne nesreće s nastradalim osobama

Vrsta vozila	2008.	2009.	2010.	2011.	2012.	2013.	2014.	2015.	2016.	2017.
Moped	1.498	1.306	1.001	1.113	1.035	880	816	846	753	724
Motocikl	2.002	1.845	1.334	1.434	1.192	1.136	1.086	1.131	1.042	1.167
Četverocikl	22	20	21	25	20	34	41	36
Osobno vozilo	13.516	13.246	11.144	10.842	9.578	9.153	8.525	8.924	8.807	8.991
Autobus	310	255	273	243	213	207	226	242	198	197
Teretno vozilo	1.927	1.597	1.521	1.390	1.270	1.205	1.102	1.181	1.119	1.203
Traktor	261	271	188	216	174	156	148	125	125	116
Bicikl	1.109	1.132	1.001	1.239	1.208	1.164	1.251	1.282	1.192	1.121
Tramvaj	80	72	66	60	64	60	63	83	55	63
Ostala vozila	544	448	401	468	395	393	384	404	401	402
UKUPNO	21.247	20.172	16.951	17.025	15.150	14.379	13.621	14.252	13.733	14.020

Prometne nesreće s poginulim osobama

Vrsta vozila	2008.	2009.	2010.	2011.	2012.	2013.	2014.	2015.	2016.	2017.
Moped	29	16	16	10	18	14	14	16	11	8
Motocikl	101	84	54	77	60	48	46	60	35	39
Četverocikl	4	-	-	-	1	1	1	1
Osobno vozilo	451	394	304	302	271	258	210	239	231	254
Autobus	21	12	5	8	9	8	6	13	8	8
Teretno vozilo	111	66	74	59	62	55	61	57	51	61
Traktor	17	21	13	10	14	18	11	5	8	7
Bicikl	49	30	30	29	23	24	21	37	28	23
Tramvaj	-	3	5	-	-	1	1	1	-	2
Ostala vozila	46	34	31	25	26	37	25	22	21	27
UKUPNO	825	660	536	520	483	463	396	451	394	430

Prometne nesreće s ozlijeđenim osobama

Vrsta vozila	2008.	2009.	2010.	2011.	2012.	2013.	2014.	2015.	2016.	2017.
Moped	1.469	1.290	985	1.103	1.017	866	802	830	742	716
Motocikl	1.901	1.761	1.280	1.357	1.132	1.088	1.040	1.071	1.007	1.128
Četverocikl	18	20	21	25	19	33	40	35
Osobno vozilo	13.065	12.852	10.840	10.540	9.307	8.895	8.315	8.685	8.576	8.737
Autobus	289	243	268	235	204	199	220	229	190	189
Teretno vozilo	1.816	1.531	1.447	1.331	1.208	1.150	1.041	1.124	1.068	1.142
Traktor	244	250	175	206	160	138	137	120	117	109
Bicikl	1.060	1.102	971	1.210	1.185	1.140	1.230	1.245	1.164	1.098
Tramvaj	80	69	61	60	64	59	62	82	55	61
Ostala vozila	498	414	370	443	369	356	359	382	380	375
UKUPNO	20.422	19.512	16.415	16.505	14.667	13.916	13.225	13.801	13.339	13.590

Poginule osobe u prometnim nesrećama

Vrsta vozila	2008.	2009.	2010.	2011.	2012.	2013.	2014.	2015.	2016.	2017.
Moped	27	15	15	10	16	14	11	14	10	8
Motocikl	100	81	51	76	62	49	44	58	38	42
Četverocikl	4	-	-	-	1	-	1	1
Osobno vozilo	304	287	205	215	186	195	141	164	148	187
Autobus	17	-	-	-	8	1	-	1	2	1
Teretno vozilo	20	16	9	12	17	4	9	11	8	9
Traktor	8	13	8	6	11	10	8	5	5	3
Bicikl	47	29	28	28	21	23	19	34	27	23
Tramvaj	-	-	-	-	-	-	-	-	-	-
Ostala vozila	4	4	1	-	-	3	2	-	1	1
UKUPNO	527	445	321	347	321	299	235	287	240	275

Teško ozlijeđene osobe u prometnim nesrećama

Vrsta vozila	2008.	2009.	2010.	2011.	2012.	2013.	2014.	2015.	2016.	2017.
Moped	394	357	276	269	327	252	242	223	225	193
Motocikl	733	679	529	575	480	436	433	452	432	466
Četverocikl	7	7	4	10	5	11	11	12
Osobno vozilo	1.772	1.777	1.358	1.505	1.274	1.152	1.050	1.167	1.202	1.264
Autobus	16	12	28	20	34	31	21	23	14	18
Teretno vozilo	112	101	81	71	66	67	45	50	57	57
Traktor	38	52	44	28	28	17	18	18	29	21
Bicikl	269	290	278	351	337	328	382	371	339	299
Tramvaj	7	6	9	10	9	13	11	10	7	8
Ostala vozila	12	13	12	5	11	12	8	9	12	5
UKUPNO	3.353	3.287	2.622	2.841	2.570	2.318	2.215	2.334	2.328	2.343

Lakše ozlijeđene osobe u prometnim nesrećama

Vrsta vozila	2008.	2009.	2010.	2011.	2012.	2013.	2014.	2015.	2016.	2017.
Moped	1.124	948	740	861	721	624	599	641	556	546
Motocikl	1.319	1.223	856	904	755	736	686	730	652	756
Četverocikl	14	20	12	23	22	33	36	35
Osobno vozilo	12.543	12.713	10.563	9.975	8.669	8.375	7.717	8.192	8.151	7.966
Autobus	168	171	304	202	228	205	153	182	143	175
Teretno vozilo	696	550	558	461	496	470	343	423	347	389
Traktor	114	132	67	101	76	55	50	40	51	48
Bicikl	746	760	658	820	797	769	803	828	787	769
Tramvaj	50	66	38	21	29	44	36	28	35	35
Ostala vozila	31	19	29	25	32	29	22	28	31	16
UKUPNO	16.791	16.582	13.827	13.390	11.815	11.330	10.431	11.125	10.789	10.735

XIV. Vrste vozila koja su sudjelovala u prometnim nesrećama (2008. - 2017.)

Vozila u prometnim nesrećama

Vrsta vozila	2008.	2009.	2010.	2011.	2012.	2013.	2014.	2015.	2016.	2017.
Moped	2.079	1.834	1.320	1.483	1.337	1.112	1.073	1.082	963	984
Motocikl	2.820	2.558	1.915	1.997	1.673	1.559	1.456	1.536	1.432	1.601
Četverocikl	29	30	34	31	28	46	59	55
Osobno vozilo	74.672	71.421	62.640	59.074	51.388	46.648	42.757	44.387	45.113	47.413
Autobus	1.141	1.071	1.034	984	860	714	735	786	720	759
Teretno vozilo	9.456	8.057	7.416	6.775	5.599	5.052	4.655	4.790	4.876	5.134
Traktor	649	654	511	555	455	406	402	360	362	334
Bicikl	1.355	1.394	1.257	1.530	1.474	1.438	1.536	1.528	1.447	1.377
Tramvaj	218	211	204	173	168	170	149	148	129	142
Ostala vozila	3.609	3.196	3.477	3.422	3.022	2.998	2.763	3.010	3.152	3.377
UKUPNO	95.999	90.396	79.803	76.023	66.010	60.128	55.554	57.673	58.253	61.176

Vozila u prometnim nesrećama s nastradalim osobama

Vrsta vozila	2008.	2009.	2010.	2011.	2012.	2013.	2014.	2015.	2016.	2017.
Moped	1.513	1.332	1.007	1.125	1.046	883	824	854	761	733
Motocikl	2.033	1.883	1.364	1.457	1.219	1.160	1.108	1.158	1.063	1.198
Četverocikl	22	20	22	25	20	36	41	37
Osobno vozilo	19.725	19.578	16.504	15.848	14.076	13.504	12.591	13.035	13.213	13.327
Autobus	313	259	280	246	215	216	227	242	202	200
Teretno vozilo	2.068	1.706	1.576	1.456	1.336	1.263	1.148	1.225	1.146	1.258
Traktor	261	272	190	217	176	156	149	127	127	117
Bicikl	1.126	1.156	1.028	1.278	1.250	1.205	1.295	1.329	1.241	1.170
Tramvaj	82	73	68	61	64	61	63	82	58	64
Ostala vozila	557	470	410	483	412	408	397	288	418	423
UKUPNO	27.678	26.729	22.449	22.191	19.816	18.881	17.822	18.376	18.270	18.527

Vozila u prometnim nesrećama s poginulim osobama

Vrsta vozila	2008.	2009.	2010.	2011.	2012.	2013.	2014.	2015.	2016.	2017.
Moped	30	17	16	10	18	14	14	16	11	8
Motocikl	101	86	54	78	67	51	47	70	37	41
Četverocikl	4	-	-	-	1	1	1	1
Osobno vozilo	570	489	379	370	339	329	269	305	291	319
Autobus	21	12	5	8	9	8	6	13	8	8
Teretno vozilo	118	71	80	61	64	58	65	62	51	63
Traktor	17	21	13	11	14	18	11	5	8	7
Bicikl	49	32	31	31	23	24	21	39	28	24
Tramvaj	-	3	5	-	-	1	1	1	-	2
Ostala vozila	46	34	31	25	27	41	27	25	22	30
UKUPNO	952	765	618	594	561	544	462	537	457	503

Vozila u prometnim nesrećama s ozlijeđenim osobama

Vrsta vozila	2008.	2009.	2010.	2011.	2012.	2013.	2014.	2015.	2016.	2017.
Moped	1.483	1.315	991	1.115	1.028	869	810	838	750	725
Motocikl	1.932	1.797	1.310	1.379	1.152	1.109	1.061	1.088	1.026	1.157
Četverocikl	18	20	22	25	19	35	40	36
Osobno vozilo	19.155	19.089	16.125	15.478	13.737	13.175	12.322	12.730	12.922	13.008
Autobus	292	247	275	238	206	208	221	229	194	192
Teretno vozilo	1.950	1.635	1.496	1.395	1.272	1.205	1.083	1.163	1.095	1.195
Traktor	244	251	177	206	162	138	138	122	119	110
Bicikl	1.077	1.124	997	1.247	1.227	1.181	1.274	1.290	1.213	1.146
Tramvaj	82	70	63	61	64	60	62	81	58	62
Ostala vozila	511	436	379	458	385	367	370	263	396	393
UKUPNO	26.726	25.964	21.831	21.597	19.255	18.337	17.360	17.839	17.813	18.024

XV. Uzroci prometnih nesreća (2008. - 2017.)

Prometne nesreće

Okolnosti		2008.	2009.	2010.	2011.	2012.	2013.	2014.	2015.	2016.	2017.
Pogreške vozača	Nepropisna brzina	1.939	2.028	1.425	1.038	800	691	671	718	843	1.009
	Brzina neprim.uvjetima	12.327	12.225	10.809	9.944	8.066	7.576	6.795	6.885	6.835	6.675
	Vožnja na ned. udalj.	4.564	4.222	3.804	3.666	3.140	2.463	2.354	2.394	2.477	2.583
	Zakašnjelo uoč.opasno	515	459	231	224	206	199	171	181	176	242
	Neprop.pretjecanje	1.489	1.251	1.022	940	838	732	647	758	735	745
	Neprop.obilaženje	1.199	1.078	1.019	909	850	688	666	656	644	695
	Neprop.mimoilaženje	1.449	1.397	1.163	1.046	913	775	709	736	708	702
	Neprop.uklj.u promet	2.674	2.598	2.218	2.072	1.899	1.681	1.650	1.563	1.560	1.753
	Nepropisno skretanje	2.679	2.491	2.074	2.155	1.892	1.702	1.506	1.572	1.648	1.735
	Nepropisno okretanje	354	337	316	285	249	239	254	238	259	234
	Neprop.vožnja unazad	3.470	3.491	3.473	3.445	3.175	2.904	2.679	2.819	2.866	2.826
	Neprop.prestrojavanje	1.363	1.195	1.128	1.135	931	720	656	708	636	712
	Nepošt.predn.prolaza	6.147	6.081	5.318	5.165	4.484	4.368	3.910	4.169	4.189	4.509
	Nepropisno parkiranje	160	128	100	100	84	85	84	80	90	112
	Naglo uspor. kočenje	35	42	40	46	40	44	33	29	27	26
	Nepošt.svjetlos.znaka	965	904	873	780	652	633	573	599	605	654
	Neosig.teret na vozilu	182	146	125	128	84	73	69	73	82	89
	Nemarno postup.s voz.	482	436	452	409	356	288	329	382	358	397
	Ostale pogreške voz.	7.594	7.302	5.241	5.174	4.750	4.520	4.136	4.371	4.108	4.353
	Nepropis. kretanje voz.	1.597	1.763	1.734	1.781	1.878	2.030	2.344	2.622
UKUPNO	49.587	47.811	42.428	40.424	35.143	32.162	29.770	30.961	31.190	32.673	
Pogreške pješaka	Nepošt. svjetl. znaka	95	88	92	97	80	92	70	84	79	73
	Nekori.obiljež.pješ.prij.	155	188	162	161	127	103	101	89	73	94
	Nekorištenje pothod.	13	21	6	5	4	7	5	4	-	1
	Ostale pogreške pješ.	343	250	270	269	212	231	240	249	230	218
	UKUPNO	606	547	530	532	423	433	416	426	382	386
Ostali uzroci	Neoček.pojava opasn.	2.404	1.257	1.341	1.389	1.404	1.349	1.186	1.106	1.104	1.253
	Iznen. kvar na vozilu	94	95	95	98	95	77	60	78	81	56
	Ostalo	805	678
	UKUPNO	3.303	2.030	1.436	1.487	1.499	1.426	1.246	1.184	1.185	1.309
SVEUKUPNO	53.496	50.388	44.394	42.443	37.065	34.021	31.432	32.571	32.757	34.368	

Prometne nesreće s nastradalim osobama

Okolnosti		2008.	2009.	2010.	2011.	2012.	2013.	2014.	2015.	2016.	2017.
Pogreške vozača	Nepropisna brzina	856	846	624	455	366	311	329	338	382	466
	Brzina neprim.uvjetima	5.327	5.172	4.379	4.381	3.629	3.533	3.195	3.294	3.229	3.048
	Vožnja na ned. udalj.	1.205	1.136	1.036	938	905	822	864	859	929	942
	Zakašnjelo uoč.opasno	149	118	76	91	72	101	79	75	70	82
	Neprop.pretjecanje	595	532	382	394	348	313	271	291	284	286
	Neprop.obilaženje	167	123	122	110	134	90	108	84	92	87
	Neprop.mimoilaženje	199	200	138	133	102	87	83	88	64	68
	Neprop.uklj.u promet	730	764	630	616	546	529	544	529	495	544
	Nepropisno skretanje	673	663	564	567	514	458	430	446	465	456
	Nepropisno okretanje	71	77	60	58	57	45	46	39	47	51
	Neprop.vožnja unazad	245	189	252	221	201	232	192	191	183	189
	Neprop.prestrojavanje	161	159	112	152	139	121	110	128	104	121
	Nepošt.predn.prolaza	2.448	2.469	2.055	2.090	1.912	1.816	1.618	1.744	1.710	1.805
	Nepropisno parkiranje	8	10	6	6	4	7	7	8	9	12
	Naglo uspor. kočenje	22	19	18	31	27	30	20	24	20	22
	Nepošt.svjetlos.znaka	314	309	295	268	213	225	213	218	205	221
	Neosig.teret na vozilu	16	15	9	9	7	3	8	9	9	10
	Nemarno postup.s voz.	109	103	86	66	76	60	77	83	69	75
	Ostale pogreške voz.	2.122	2.081	1.320	1.408	1.382	1.280	1.259	1.390	1.205	1.196
	Nepropis. kretanje voz.	520	629	641	663	682	723	781	839
UKUPNO	15.417	14.985	12.684	12.623	11.275	10.726	10.135	10.561	10.352	10.520	
Pogreške pješaka	Nepošt. svjetl. znaka	76	63	71	81	51	61	48	53	56	49
	Nekori.obiljež.pješ.pr.	150	172	152	151	113	93	90	87	72	87
	Nekorištenje pothod.	12	18	6	5	4	6	5	4	-	0
	Ostale pogreške pješ.	317	220	232	241	177	203	202	220	200	184
	UKUPNO	555	473	461	478	345	363	345	364	328	320
Ostali uzroci	Neoček.pojava opasn.	115	98	106	108	129	116	116	95	84	92
	Iznen. kvar na vozilu	26	18	21	19	24	20	11	18	15	7
	Ostalo	170	156
	UKUPNO	311	272	127	127	153	136	127	113	99	99
SVEUKUPNO	16.283	15.730	13.272	13.228	11.773	11.225	10.607	11.038	10.779	10.939	

Prometne nesreće s poginulim osobama

Okolnosti		2008.	2009.	2010.	2011.	2012.	2013.	2014.	2015.	2016.	2017.
Pogreške vozača	Nepropisna brzina	50	47	27	27	17	13	14	18	17	15
	Brzina neprim.uvjetima	256	225	173	178	156	134	117	124	107	102
	Vožnja na ned. udalj.	11	11	11	8	5	12	11	4	10	8
	Zakašnjelo uoč.opasno	5	3	2	1	2	3	3	2	5	3
	Neprop.pretjecanje	19	19	20	11	10	13	8	12	12	17
	Neprop.obilaženje	3	2	3	2	-	3	1	2	3	-
	Neprop.mimoilaženje	6	7	1	3	8	3	2	4	2	1
	Neprop.uklj.u promet	12	10	3	9	14	3	5	15	4	4
	Nepropisno skretanje	14	8	8	12	6	6	3	4	8	5
	Nepropisno okretanje	3	3	-	1	1	1	1	1	-	-
	Neprop.vožnja unazad	1	2	6	1	3	2	1	4	1	7
	Neprop.prestrojavanje	6	4	1	1	1	1	1	1	1	-
	Nepošt.predn.prolaza	43	33	20	24	25	24	25	33	19	25
	Nepropisno parkiranje	-	-	-	-	-	1	-	-	-	-
	Naglo uspor. kočenje	-	-	-	-	-	-	1	-	-	-
	Nepošt.svjetlos.znaka	8	7	8	7	7	8	1	3	-	11
	Neosig.teret na vozilu	1	-	2	-	-	-	-	-	-	-
	Nemarno postup.s voz.	2	2	3	-	2	2	2	2	-	-
	Ostale pogreške voz.	106	81	63	58	46	50	42	50	45	44
	Nepropis. kretanje voz.	29	28	35	33	30	23	32	50
UKUPNO	546	464	380	371	338	312	268	302	266	292	
Pogreške pješaka	Nepošt. svjetl. znaka	1	3	1	2	-	3	-	2	2	2
	Nekori.obiljež.pješ.pr.	8	6	9	4	3	2	4	1	3	3
	Nekorištenje pothod.	2	3	-	-	-	-	-	-	-	-
	Ostale pogreške pješ.	14	8	10	6	8	7	11	10	8	9
	UKUPNO	25	20	20	12	11	12	15	13	13	14
Ostali uzroci	Neoček.pojava opasn.	-	7	1	2	6	2	1	2	-	1
	Iznen. kvar na vozilu	-	-	1	-	-	2	-	-	-	-
	Ostalo	14	2
	UKUPNO	14	9	2	2	6	4	1	2	-	1
SV EUKUPNO	585	493	402	385	355	328	284	317	279	307	

Prometne nesreće s ozlijeđenim osobama

Okolnosti		2008.	2009.	2010.	2011.	2012.	2013.	2014.	2015.	2016.	2017.
Pogreške vozača	Nepropisna brzina	806	799	597	428	349	298	315	320	365	451
	Brzina neprim.uvjetima	5.071	4.947	4.206	4.203	3.473	3.399	3.078	3.170	3.122	2.946
	Vožnja na ned. udalj.	1.194	1.125	1.025	930	900	810	853	855	919	934
	Zakašnjelo uoč.opasno	144	115	74	90	70	98	76	73	65	79
	Neprop.pretjecanje	576	513	362	383	338	300	263	279	272	269
	Neprop.obilaženje	164	121	119	108	134	87	107	82	89	87
	Neprop.mimoilaženje	193	193	137	130	94	84	81	84	62	67
	Neprop.uklj.u promet	718	754	627	607	532	526	539	514	491	540
	Nepropisno skretanje	659	655	556	555	508	452	427	442	457	451
	Nepropisno okretanje	68	74	60	57	56	44	45	38	47	51
	Neprop.vožnja unazad	244	187	246	220	198	230	191	187	182	182
	Neprop.prestrojavanje	155	155	111	151	138	120	109	127	103	121
	Nepošt.predn.prolaza	2.405	2.436	2.035	2.066	1.887	1.792	1.593	1.711	1.691	1.780
	Nepropisno parkiranje	8	10	6	6	4	6	7	8	9	12
	Naglo uspor. kočenje	22	19	18	31	27	30	19	24	20	22
	Nepošt.svjetlos.znaka	306	302	287	261	206	217	212	215	205	210
	Neosig.teret na vozilu	15	15	7	9	7	3	8	9	9	10
	Nemarno postup.s voz.	107	101	83	66	74	58	75	81	69	75
	Ostale pogreške voz.	2.016	2.000	1.257	1.350	1.336	1.230	1.217	1.340	1.160	1.152
	Nepropis. kretanje voz.	491	601	606	630	652	700	749	789
UKUPNO	14.871	14.521	12.304	12.252	10.937	10.414	9.867	10.259	10.086	10.228	
Pogreške pješaka	Nepošt. svjetl. znaka	75	60	70	79	51	58	48	51	54	47
	Nekori.obiljež.pješ.pr.	142	166	143	147	110	91	86	86	69	84
	Nekorištenje pothod.	10	15	6	5	4	6	5	4	-	-
	Ostale pogreške pješ.	303	212	222	235	169	196	191	210	192	175
	UKUPNO	530	453	441	466	334	351	330	351	315	306
Ostali uzroci	Neoček.pojava opasn.	115	91	105	106	123	114	115	93	84	91
	Iznen. kvar na vozilu	26	18	20	19	24	18	11	18	15	7
	Ostalo	156	154
	UKUPNO	297	263	125	125	147	132	126	111	99	98
SVEUKUPNO	15.698	15.237	12.870	12.843	11.418	10.897	10.323	10.721	10.500	10.632	

Poginule osobe u prometnim nesrećama

Okolnosti		2008.	2009.	2010.	2011.	2012.	2013.	2014.	2015.	2016.	2017.
Pogreške vozača	Nepropisna brzina	50	52	27	28	17	15	15	19	18	15
	Brzina neprim.uvjetima	283	251	186	192	172	151	126	140	120	110
	Vožnja na ned. udalj.	12	12	13	9	6	12	11	4	11	9
	Zakašnjelo uoč.opasno	6	4	2	1	2	3	6	2	5	3
	Neprop.pretjecanje	21	20	21	12	10	16	10	14	15	22
	Neprop.obilaženje	3	2	3	2	-	3	1	2	3	-
	Neprop.mimoilaženje	8	7	1	3	10	4	2	4	2	1
	Neprop.uklj.u promet	12	10	3	9	14	3	5	16	4	4
	Nepropisno skretanje	18	8	8	12	6	6	3	4	9	5
	Nepropisno okretanje	4	4	-	1	1	1	1	1	-	-
	Neprop.vožnja unazad	1	2	6	1	3	2	1	4	1	7
	Neprop.prestrojavanje	7	4	2	1	2	1	1	1	1	-
	Nepošt.predn.prolaza	48	33	21	25	27	29	26	33	20	25
	Nepropisno parkiranje	-	-	-	-	-	1	-	-	-	-
	Naglo uspor. kočenje	-	-	-	-	-	-	1	-	-	-
	Nepošt.svjetlos.znaka	9	8	8	10	7	9	2	4	-	12
	Neosig.teret na vozilu	1	-	2	-	-	-	-	-	-	-
	Nemarno postup.s voz.	2	4	3	-	2	2	2	2	-	-
	Ostale pogreške voz.	138	98	69	70	58	56	46	58	50	49
	Nepropis. kretanje voz.	29	28	39	35	33	25	35	54
UKUPNO	623	519	404	404	376	349	292	333	294	316	
Pogreške pješaka	Nepošt. svjetl. znaka	1	3	1	2	-	3	-	2	2	2
	Nekori.obiljež.pješ.pr.	8	6	9	4	3	2	4	1	3	3
	Nekorištenje pothod.	2	3	-	-	-	-	-	-	-	-
	Ostale pogreške pješ.	14	8	10	6	8	7	11	10	8	9
	UKUPNO	25	20	20	12	11	12	15	13	13	14
Ostali uzroci	Neoček.pojava opasn.	-	7	1	2	6	5	1	2	-	1
	Iznen. kvar na vozilu	-	-	1	-	-	2	-	-	-	-
	Ostalo	16	2
	UKUPNO	16	9	2	2	6	7	1	2	-	1
SV EUKUPNO	664	548	426	418	393	368	308	348	307	331	

Teško ozlijeđene osobe u prometnim nesrećama

Okolnosti		2008.	2009.	2010.	2011.	2012.	2013.	2014.	2015.	2016.	2017.
Pogreške vozača	Nepropisna brzina	282	257	203	141	101	105	79	107	113	121
	Brzina neprim.uvjetima	1.518	1.435	1.173	1.328	1.069	1.024	892	981	885	905
	Vožnja na ned. udalj.	111	106	98	99	82	75	98	82	90	94
	Zakašnjelo uoč.opasno	55	35	29	14	19	35	24	20	17	20
	Neprop.pretjecanje	183	165	107	108	102	94	72	92	92	115
	Neprop.obilaženje	37	29	29	32	30	16	33	25	24	25
	Neprop.mimoilaženje	46	50	25	31	27	22	21	23	11	21
	Neprop.uklj.u promet	138	150	108	130	106	96	121	101	110	105
	Nepropisno skretanje	142	141	122	125	120	101	95	109	101	107
	Nepropisno okretanje	11	27	14	11	14	11	11	13	14	13
	Neprop.vožnja unazad	57	38	52	51	42	63	49	51	55	34
	Neprop.prestrojavanje	23	28	23	28	29	12	13	15	13	19
	Nepošt.predn.prolaza	455	475	388	391	394	357	315	344	367	352
	Nepropisno parkiranje	1	1	-	2	-	1	1	3	-	2
	Naglo uspor. kočenje	8	4	5	12	12	11	9	4	6	4
	Nepošt.svjetlos.znaka	72	64	65	49	50	45	50	43	45	38
	Neosig.teret na vozilu	4	3	5	3	5	1	-	2	4	3
	Nemarno postu.s voz.	33	29	28	13	29	17	22	26	18	11
	Ostale pogreške voz.	614	642	395	465	449	404	387	400	344	360
	Nepropis. kretanje voz.	149	186	214	186	237	229	301	310
UKUPNO	3.790	3.679	3.018	3.219	2.894	2.676	2.529	2.670	2.610	2.659	
Pogreške pješaka	Nepošt. svjetl. znaka	20	19	26	35	22	20	14	16	14	16
	Nekori.obiljež.pješ.pr.	45	55	39	54	34	24	30	32	24	23
	Nekorištenje pothod.	5	8	3	4	3	2	2	2	-	-
	Ostale pogreške pješ.	102	57	66	74	60	67	71	70	74	50
	UKUPNO	172	139	134	167	119	113	117	120	112	89
Ostali uzroci	Neoček.pojava opasn.	15	25	19	19	27	34	28	23	24	27
	Iznen. kvar na vozilu	8	7	11	4	9	8	1	9	1	1
	Ostalo	44	55
	UKUPNO	67	87	30	23	36	42	29	32	25	28
SVUKUPNO	4.029	3.905	3.182	3.409	3.049	2.831	2.675	2.822	2.747	2.776	

Lakše ozlijeđene osobe u prometnim nesrećama

Okolnosti		2008.	2009.	2010.	2011.	2012.	2013.	2014.	2015.	2016.	2017.
Pogreške vozača	Nepropisna brzina	910	906	721	504	384	302	359	373	400	502
	Brzina neprim.uvjetima	5.955	5.914	5.036	4.795	3.939	3.984	3.526	3.596	3.586	3.253
	Vožnja na ned. udalj.	1.629	1.537	1.456	1.308	1.234	1.113	1.131	1.183	1.237	1.266
	Zakašnjelo uoč.opasno	128	106	62	92	67	92	77	61	58	73
	Neprop.pretjecanje	717	657	459	463	399	353	339	338	302	303
	Neprop.obilaženje	156	125	113	94	129	86	83	68	84	72
	Neprop.mimoilaženje	267	264	188	171	113	117	104	115	85	81
	Neprop.uklj.u promet	800	885	699	641	572	573	531	556	493	575
	Nepropisno skretanje	763	733	617	622	561	480	475	461	485	475
	Nepropisno okretanje	82	93	69	62	68	46	50	38	43	55
	Neprop.vožnja unazad	207	165	217	182	179	177	171	155	138	160
	Neprop.prestrojavanje	191	186	136	164	171	155	146	155	131	127
	Nepošt.predn.prolaza	3.173	3.248	2.611	2.663	2.418	2.331	2.036	2.244	2.163	2.259
	Nepropisno parkiranje	7	15	8	4	5	9	6	5	11	13
	Naglo uspor. kočenje	21	18	17	25	21	20	17	22	18	23
	Nepošt.svjetlos.znaka	434	433	363	363	275	279	275	306	280	270
	Neosig.teret na vozilu	14	17	5	10	7	2	8	7	6	8
	Nemarno postup.s voz.	95	93	67	59	61	54	67	67	62	76
	Ostale pogreške voz.	2.131	2.051	1.265	1.282	1.321	1.131	1.078	1.264	1.097	1.059
	Nepropis. kretanje voz.	577	684	657	722	706	819	856	866
UKUPNO	17.680	17.446	14.686	14.188	12.581	12.026	11.185	11.833	11.535	11.516	
Pogreške pješaka	Nepošt. svjetl. znaka	60	50	50	62	36	53	49	43	46	33
	Nekori.obiljež.pješ.pr.	103	120	115	105	84	69	58	60	47	65
	Nekorištenje pothod.	6	7	3	1	1	4	3	2	-	-
	Ostale pogreške pješ.	224	163	164	174	113	139	134	158	131	127
	UKUPNO	393	340	332	342	234	265	244	263	224	225
Ostali uzroci	Neoček.pojava opasn.	120	75	112	109	120	126	107	85	72	83
	Iznen. kvar na vozilu	35	19	21	17	26	26	11	21	18	8
	Ostalo	138	138
	UKUPNO	293	232	133	126	146	152	118	106	90	91
SVUKUPNO	18.366	18.018	15.151	14.656	12.961	12.443	11.547	12.202	11.849	11.832	

XVI. Nastradale osobe prema svojstvu (2008. - 2017.)

Poginule osobe u prometnim nesrećama

Svojstvo	2008.	2009.	2010.	2011.	2012.	2013.	2014.	2015.	2016.	2017.
Vozači	373	305	233	269	251	215	185	225	186	210
Putnici	154	140	88	78	70	84	50	62	54	65
Pješaci	136	103	105	71	72	69	73	61	67	56
Ostali	1	-	-	-	-	-	-	-	-	-
UKUPNO	664	548	426	418	393	368	308	348	307	331

Teško ozlijeđene osobe u prometnim nesrećama

Svojstvo	2008.	2009.	2010.	2011.	2012.	2013.	2014.	2015.	2016.	2017.
Vozači	2.407	2.366	1.856	2.091	1.889	1.709	1.695	1.727	1.762	1.742
Putnici	941	921	762	750	676	609	520	607	566	601
Pješaci	676	618	563	568	483	512	460	488	419	433
Ostali	5	-	1	-	1	1	-	-	-	-
UKUPNO	4.029	3.905	3.182	3.409	3.049	2.831	2.675	2.822	2.747	2.776

Lakše ozlijeđene osobe u prometnim nesrećama

Svojstvo	2008.	2009.	2010.	2011.	2012.	2013.	2014.	2015.	2016.	2017.
Vozači	11.023	10.891	8.983	8.879	7.829	7.484	7.029	7.313	7.127	7.316
Putnici	5.764	5.691	4.819	4.508	3.978	3.846	3.401	3.812	3.660	3.417
Pješaci	1.575	1.432	1.342	1.266	1.148	1.113	1.116	1.075	1.060	1.097
Ostali	4	4	7	3	6	-	1	2	2	2
UKUPNO	18.366	18.018	15.151	14.656	12.961	12.443	11.547	12.202	11.849	11.832

XVII. Dobna struktura nastradalih osoba (2008. - 2017.)

Poginule osobe u prometnim nesrećama

Dob	2008.	2009.	2010.	2011.	2012.	2013.	2014.	2015.	2016.	2017.
Nepoznato	-	-	-	-	-	-	-	-	1	-
do 6 godina	8	12	6	4	1	5	3	4	1	4
7-13 godina	9	9	4	9	6	3	5	5	1	4
14-17 godina	19	21	11	15	11	12	5	12	6	5
18-24 godine	130	102	58	81	48	58	36	45	41	48
25-34 godine	120	99	81	69	78	63	48	54	40	48
35-44 godine	100	55	58	70	49	47	41	58	40	50
45-54 godine	88	71	68	65	57	55	52	56	43	50
55-64 godine	85	63	43	31	64	50	37	51	51	43
65 i više godina	105	116	97	74	79	75	81	63	83	79
UKUPNO	664	548	426	418	393	368	308	348	307	331

Teško ozlijeđene osobe u prometnim nesrećama

Dob	2008.	2009.	2010.	2011.	2012.	2013.	2014.	2015.	2016.	2017.
Nepoznato	-	2	-	-	-	1	-	-	-	1
do 6 godina	65	51	52	44	37	31	34	30	40	28
7-13 godina	152	177	129	124	111	111	103	88	87	82
14-17 godina	251	256	162	185	136	124	103	129	85	110
18-24 godine	881	736	554	574	442	426	382	384	409	407
25-34 godine	752	722	578	625	580	476	453	472	459	426
35-44 godine	553	583	459	487	436	377	387	405	389	412
45-54 godine	522	511	460	508	518	452	448	435	436	417
55-64 godine	385	387	383	410	383	402	369	405	376	386
65 i više godina	468	480	405	452	406	431	396	474	466	507
UKUPNO	4.029	3.905	3.182	3.409	3.049	2.831	2.675	2.822	2.747	2.776

Lakše ozlijeđene osobe u prometnim nesrećama

Dob	2008.	2009.	2010.	2011.	2012.	2013.	2014.	2015.	2016.	2017.
Nepoznato	-	6	2	7	4	1	1	-	-	5
do 6 godina	476	470	402	382	350	306	314	336	326	283
7-13 godina	892	833	744	661	590	588	513	511	539	564
14-17 godina	1.040	991	754	733	597	562	555	566	505	501
18-24 godine	4.547	4.230	3.276	3.017	2.436	2.284	2.001	2.318	2.220	2.229
25-34 godine	4.141	4.211	3.470	3.227	2.934	2.761	2.469	2.497	2.421	2.447
35-44 godine	2.753	2.739	2.370	2.306	2.070	2.024	1.830	1.968	1.868	1.931
45-54 godine	2.286	2.245	1.886	1.988	1.778	1.777	1.749	1.721	1.720	1.578
55-64 godine	1.240	1.290	1.279	1.346	1.272	1.241	1.189	1.279	1.223	1.302
65 i više godina	991	1.003	968	989	930	899	926	1.006	1.027	992
UKUPNO	18.366	18.018	15.151	14.656	12.961	12.443	11.547	12.202	11.849	11.832

XVIII. Dobna struktura nastradalih pješaka (2008. - 2017.)

Poginule osobe u prometnim nesrećama

Dob	2008.	2009.	2010.	2011.	2012.	2013.	2014.	2015.	2016.	2017.
Nepoznato	-	-	-	-	-	-	-	-	-	-
do 6 godina	1	5	4	2	-	3	1	-	1	1
7-13 godina	4	2	1	3	4	-	3	2	1	1
14-17 godina	2	4	3	1	-	3	-	2	-	-
18-24 godine	6	1	4	4	3	3	1	2	3	1
25-34 godine	11	3	3	2	7	6	3	4	4	3
35-44 godine	12	1	6	4	5	6	6	3	2	2
45-54 godine	19	10	18	8	7	8	6	10	10	7
55-64 godine	22	14	16	12	14	13	8	8	9	6
65 i više godina	59	63	50	35	32	27	45	30	37	35
UKUPNO	136	103	105	71	72	69	73	61	67	56

Teško ozlijeđene osobe u prometnim nesrećama

Dob	2008.	2009.	2010.	2011.	2012.	2013.	2014.	2015.	2016.	2017.
Nepoznato	-	-	-	-	-	-	-	-	-	1
do 6 godina	35	22	23	22	13	20	19	15	18	11
7-13 godina	87	79	72	65	64	55	56	39	41	30
14-17 godina	40	38	31	37	33	34	26	32	18	22
18-24 godine	51	37	30	38	36	32	38	29	26	32
25-34 godine	39	34	36	39	31	29	33	24	17	32
35-44 godine	49	54	38	50	30	32	25	42	30	32
45-54 godine	79	49	60	65	54	52	46	57	51	41
55-64 godine	86	79	82	80	66	74	69	81	65	48
65 i više godina	210	226	191	172	156	184	148	169	153	184
UKUPNO	676	618	563	568	483	512	460	488	419	433

Lakše ozlijeđene osobe u prometnim nesrećama

Dob	2008.	2009.	2010.	2011.	2012.	2013.	2014.	2015.	2016.	2017.
Nepoznato	2	-	-	2	-	-	-	1	-	-
do 6 godina	118	103	101	85	63	62	63	63	56	41
7-13 godina	298	254	224	205	187	177	176	144	145	158
14-17 godina	172	172	130	162	128	114	123	117	123	119
18-24 godine	168	167	160	126	124	151	125	133	134	145
25-34 godine	135	125	120	113	114	101	112	106	93	91
35-44 godine	120	121	98	110	82	82	89	84	73	90
45-54 godine	150	142	131	119	115	104	105	99	104	92
55-64 godine	160	137	144	132	126	117	119	127	119	142
65 i više godina	252	211	234	212	209	205	204	201	213	219
UKUPNO	1.575	1.432	1.342	1.266	1.148	1.113	1.116	1.075	1.060	1.097

XIX. Dobna struktura nastradalih vozača (2008. - 2017.)

Poginule osobe u prometnim nesrećama

Dob	2008.	2009.	2010.	2011.	2012.	2013.	2014.	2015.	2016.	2017.
Nepoznato	-	-	-	-	-	-	-	-	-	-
do 6 godina	-	-	-	-	-	-	-	1	-	-
7-13 godina	1	-	1	3	1	-	-	2	-	1
14-17 godina	9	7	5	5	3	6	-	5	1	2
18-24 godine	85	73	27	54	30	34	22	34	29	28
25-34 godine	87	70	58	54	57	43	40	42	27	29
35-44 godine	73	40	44	56	39	29	31	46	32	44
45-54 godine	49	44	43	49	43	37	38	37	24	40
55-64 godine	41	37	24	18	39	27	22	34	35	31
65 i više godina	28	34	31	30	39	39	32	24	38	35
UKUPNO	373	305	233	269	251	215	185	225	186	210

Teško ozlijeđene osobe u prometnim nesrećama

Dob	2008.	2009.	2010.	2011.	2012.	2013.	2014.	2015.	2016.	2017.
Nepoznato	-	1	-	-	-	-	-	1	-	-
do 6 godina	1	5	6	4	4	2	1	4	3	1
7-13 godina	22	52	28	26	18	30	26	21	20	22
14-17 godina	113	106	66	77	67	43	45	50	37	38
18-24 godine	565	471	341	375	262	251	229	234	252	261
25-34 godine	568	541	417	462	429	363	337	358	358	312
35-44 godine	405	431	332	362	338	278	307	294	300	310
45-54 godine	347	354	300	354	375	314	331	285	317	300
55-64 godine	213	231	224	252	237	255	243	254	248	270
65 i više godina	173	174	142	179	160	173	176	226	226	228
UKUPNO	2.407	2.366	1.856	2.091	1.890	1.709	1.695	1.727	1.761	1.742

Lakše ozlijeđene osobe u prometnim nesrećama

Dob	2008.	2009.	2010.	2011.	2012.	2013.	2014.	2015.	2016.	2017.
Nepoznato	2	2	-	2	1	1	-	-	-	4
do 6 godina	15	17	10	9	9	2	11	13	7	5
7-13 godina	133	132	82	108	93	82	76	72	79	76
14-17 godina	341	298	199	182	160	130	149	148	136	136
18-24 godine	2.842	2.586	1.951	1.846	1.430	1.302	1.150	1.301	1.287	1.348
25-34 godine	3.007	3.068	2.498	2.308	2.107	2.019	1.768	1.759	1.701	1.782
35-44 godine	2.025	1.986	1.722	1.672	1.530	1.480	1.348	1.450	1.364	1.444
45-54 godine	1.504	1.520	1.257	1.375	1.214	1.205	1.258	1.186	1.201	1.120
55-64 godine	707	788	783	845	837	799	790	848	784	856
65 i više godina	447	494	481	532	447	464	479	536	569	545
UKUPNO	11.023	10.891	8.983	8.879	7.828	7.484	7.029	7.313	7.128	7.316

XX. Dobna struktura nastradalih vozača bicikla (2008. - 2017.)

Poginule osobe u prometnim nesrećama

Dob	2008.	2009.	2010.	2011.	2012.	2013.	2014.	2015.	2016.	2017.
Nepoznato	-	-	-	-	-	-	-	-	-	-
do 6 godina	-	-	-	-	-	-	-	1	-	-
7-13 godina	-	-	1	2	1	-	-	2	-	1
14-17 godina	1	1	2	1	-	-	-	4	1	-
18-24 godine	4	1	1	3	-	1	1	-	-	1
25-34 godine	3	-	2	3	2	-	1	3	-	2
35-44 godine	4	-	1	-	1	2	5	4	1	4
45-54 godine	10	4	3	4	4	3	2	6	2	7
55-64 godine	11	9	5	2	4	6	4	7	9	3
65 i više godina	14	13	12	13	9	11	6	7	14	5
UKUPNO	47	28	27	28	21	23	19	34	27	23

Teško ozlijeđene osobe u prometnim nesrećama

Dob	2008.	2009.	2010.	2011.	2012.	2013.	2014.	2015.	2016.	2017.
Nepoznato	-	-	-	-	-	-	-	-	-	-
do 6 godina	1	4	6	4	4	1	1	1	3	1
7-13 godina	16	41	25	25	16	27	24	20	20	19
14-17 godina	17	21	17	30	24	19	15	19	25	17
18-24 godine	16	18	16	23	33	26	30	31	18	14
25-34 godine	21	21	26	44	42	40	41	39	29	27
35-44 godine	34	37	31	37	34	31	49	42	40	31
45-54 godine	43	37	42	54	61	53	90	61	50	47
55-64 godine	49	53	50	59	64	59	65	65	66	72
65 i više godina	68	56	59	72	59	69	63	89	84	69
UKUPNO	265	288	272	348	337	325	378	367	335	297

Lakše ozlijeđene osobe u prometnim nesrećama

Dob	2008.	2009.	2010.	2011.	2012.	2013.	2014.	2015.	2016.	2017.
Nepoznato	-	-	1	-	-	-	-	-	-	1
do 6 godina	12	14	9	6	9	2	7	12	7	5
7-13 godina	108	113	77	99	86	80	69	70	74	68
14-17 godina	77	78	63	85	71	70	82	83	77	80
18-24 godine	80	69	61	80	82	73	89	102	82	81
25-34 godine	79	89	58	90	116	117	102	108	92	86
35-44 godine	71	71	89	90	92	106	94	104	90	97
45-54 godine	113	105	100	116	120	106	125	111	131	111
55-64 godine	98	88	94	108	106	119	112	108	109	117
65 i više godina	97	118	96	125	108	85	108	112	118	113
UKUPNO	735	745	648	799	790	758	788	810	780	759

XXI. Dobna struktura nastradalih vozača i putnika mopeda (2008. - 2017.)

Vozači

Poginule osobe u prometnim nesrećama

Dob	2008.	2009.	2010.	2011.	2012.	2013.	2014.	2015.	2016.	2017.
Nepoznato	-	-	-	-	-	-	-	-	-	-
do 6 godina	-	-	-	-	-	-	-	-	-	-
7-13 godina	1	-	-	-	-	-	-	-	-	-
14-17 godina	4	-	2	-	1	1	-	1	-	-
18-24 godine	4	2	1	5	-	5	1	1	1	-
25-34 godine	4	3	6	-	3	-	-	3	2	3
35-44 godine	5	4	2	3	-	-	2	3	2	-
45-54 godine	2	-	3	-	3	4	2	1	1	2
55-64 godine	2	2	-	1	3	3	2	2	2	-
65 i više godina	1	4	1	-	6	1	4	3	2	2
UKUPNO	23	15	15	9	16	14	11	14	10	7

Teško ozlijeđene osobe u prometnim nesrećama

Dob	2008.	2009.	2010.	2011.	2012.	2013.	2014.	2015.	2016.	2017.
Nepoznato	-	-	-	-	-	-	-	1	-	-
do 6 godina	-	1	-	-	-	-	-	-	-	-
7-13 godina	5	6	2	-	2	2	1	-	-	1
14-17 godina	39	44	28	17	18	11	10	12	3	6
18-24 godine	74	53	52	51	36	36	40	25	27	30
25-34 godine	66	72	32	47	54	56	43	20	29	27
35-44 godine	56	49	34	36	55	31	31	38	43	34
45-54 godine	59	50	42	50	79	48	49	40	50	34
55-64 godine	28	31	45	32	38	36	31	39	31	30
65 i više godina	19	26	16	20	25	17	19	31	27	26
UKUPNO	346	332	251	253	307	237	224	206	210	188

Lakše ozlijeđene osobe u prometnim nesrećama

Dob	2008.	2009.	2010.	2011.	2012.	2013.	2014.	2015.	2016.	2017.
Nepoznato	1	-	-	-	-	-	-	-	-	1
do 6 godina	1	-	-	-	-	-	-	-	-	-
7-13 godina	21	12	2	2	2	-	3	1	-	-
14-17 godina	135	101	60	45	38	21	21	27	20	17
18-24 godine	298	209	150	196	155	131	117	131	109	115
25-34 godine	197	200	158	187	149	151	131	122	113	113
35-44 godine	121	138	118	138	112	87	79	91	78	67
45-54 godine	135	100	86	96	93	74	86	91	87	64
55-64 godine	49	59	49	61	65	71	64	70	41	68
65 i više godina	32	27	27	42	39	31	29	41	38	45
UKUPNO	990	846	650	767	653	566	530	574	486	490

Putnici

Poginule osobe u prometnim nesrećama

Dob	2008.	2009.	2010.	2011.	2012.	2013.	2014.	2015.	2016.	2017.
Nepoznato	-	-	-	-	-	-	-	-	-	-
do 6 godina	-	-	-	-	-	-	-	-	-	-
7-13 godina	-	-	-	-	-	-	-	-	-	-
14-17 godina	2	-	-	-	-	-	-	-	-	-
18-24 godine	2	-	-	1	-	-	-	-	-	-
25-34 godine	-	-	-	-	-	-	-	-	-	1
35-44 godine	-	-	-	-	-	-	-	-	-	-
45-54 godine	-	-	-	-	-	-	-	-	-	-
55-64 godine	-	-	-	-	-	-	-	-	-	-
65 i više godina	-	-	-	-	-	-	-	-	-	-
UKUPNO	4	0	0	1	0	0	0	0	0	1

Teško ozlijeđene osobe u prometnim nesrećama

Dob	2008.	2009.	2010.	2011.	2012.	2013.	2014.	2015.	2016.	2017.
Nepoznato	-	-	-	-	-	-	-	-	-	-
do 6 godina	2	-	-	-	-	-	-	-	-	-
7-13 godina	3	2	-	1	2	-	1	-	1	-
14-17 godina	16	11	7	2	1	2	4	5	3	1
18-24 godine	15	8	9	4	8	6	6	4	7	1
25-34 godine	6	2	4	5	2	3	4	2	1	2
35-44 godine	1	1	1	2	3	1	2	-	-	-
45-54 godine	4	-	2	1	1	2	1	5	1	-
55-64 godine	1	1	2	1	1	1	-	1	1	1
65 i više godina	-	-	-	-	1	-	-	-	1	-
UKUPNO	48	25	25	16	19	15	18	17	15	5

Lakše ozlijeđene osobe u prometnim nesrećama

Dob	2008.	2009.	2010.	2011.	2012.	2013.	2014.	2015.	2016.	2017.
Nepoznato	-	-	-	-	-	-	-	-	-	-
do 6 godina	2	2	1	1	-	-	-	1	-	2
7-13 godina	18	6	9	6	9	4	3	3	4	2
14-17 godina	37	28	24	20	10	11	12	6	7	1
18-24 godine	51	32	28	34	29	21	29	33	28	25
25-34 godine	14	17	16	14	14	12	18	12	9	11
35-44 godine	7	12	4	7	3	1	2	5	7	4
45-54 godine	4	2	4	9	1	5	1	4	11	6
55-64 godine	2	3	3	-	1	2	4	2	3	3
65 i više godina	-	-	-	3	1	2	-	1	1	2
UKUPNO	135	102	89	94	68	58	69	67	70	56

XXII. Dobna struktura nastradalih vozača i putnika motocikla (2008. - 2017.)

Vozači

Poginule osobe u prometnim nesrećama

Dob	2008.	2009.	2010.	2011.	2012.	2013.	2014.	2015.	2016.	2017.
Nepoznato	-	-	-	-	-	-	-	-	-	-
do 6 godina	-	-	-	-	-	-	-	-	-	-
7-13 godina	-	-	-	1	-	-	-	-	-	-
14-17 godina	3	1	-	4	2	3	-	-	-	1
18-24 godine	27	24	7	9	10	6	6	14	8	4
25-34 godine	36	28	17	18	22	17	16	17	7	6
35-44 godine	20	10	11	22	8	7	9	15	7	13
45-54 godine	4	4	5	15	13	5	8	10	4	8
55-64 godine	-	3	1	1	2	6	3	-	4	5
65 i više godina	-	-	-	-	-	1	-	-	1	2
UKUPNO	90	70	41	70	57	45	42	56	31	39

Teško ozlijeđene osobe u prometnim nesrećama

Dob	2008.	2009.	2010.	2011.	2012.	2013.	2014.	2015.	2016.	2017.
Nepoznato	-	1	-	-	-	-	-	-	-	-
do 6 godina	-	-	-	-	-	-	-	-	-	-
7-13 godina	-	5	1	1	-	-	1	1	-	1
14-17 godina	52	32	16	25	18	12	15	14	7	12
18-24 godine	188	148	82	103	65	56	55	58	54	74
25-34 godine	187	204	164	138	132	111	111	105	119	94
35-44 godine	103	124	97	125	89	97	96	93	83	103
45-54 godine	73	63	70	83	68	64	69	74	73	84
55-64 godine	25	19	22	32	33	29	33	37	37	41
65 i više godina	6	4	7	10	8	9	17	15	15	17
UKUPNO	634	600	459	517	413	378	397	397	388	426

Lakše ozlijeđene osobe u prometnim nesrećama

Dob	2008.	2009.	2010.	2011.	2012.	2013.	2014.	2015.	2016.	2017.
Nepoznato	-	-	-	1	-	-	-	-	-	-
do 6 godina	-	-	-	-	-	-	-	-	-	-
7-13 godina	-	-	1	-	2	1	-	-	-	1
14-17 godina	93	85	44	28	32	27	30	21	21	24
18-24 godine	337	283	176	165	139	135	104	95	98	91
25-34 godine	372	351	231	210	182	173	165	166	148	170
35-44 godine	201	193	166	174	135	124	127	120	129	146
45-54 godine	85	82	78	107	85	103	100	120	85	139
55-64 godine	24	40	25	52	44	54	42	63	48	55
65 i više godina	10	8	14	14	8	16	18	22	19	26
UKUPNO	1.122	1.042	735	751	627	633	586	607	548	652

Putnici Poginule osobe u prometnim nesrećama

Dob	2008.	2009.	2010.	2011.	2012.	2013.	2014.	2015.	2016.	2017.
Nepoznato	-	-	-	-	-	-	-	-	-	-
do 6 godina	-	-	-	-	-	-	-	-	-	-
7-13 godina	-	-	-	-	-	-	-	-	-	-
14-17 godina	-	-	1	2	1	-	-	-	-	-
18-24 godine	7	7	2	1	2	2	-	1	1	2
25-34 godine	1	4	6	2	1	1	1	1	3	1
35-44 godine	1	-	-	1	1	1	-	-	-	-
45-54 godine	-	-	1	-	-	-	1	-	2	-
55-64 godine	1	-	-	-	-	-	-	-	1	-
65 i više godina	-	-	-	-	-	-	-	-	-	-
UKUPNO	10	11	10	6	5	4	2	2	7	3

Teško ozlijeđene osobe u prometnim nesrećama

Dob	2008.	2009.	2010.	2011.	2012.	2013.	2014.	2015.	2016.	2017.
Nepoznato	-	1	-	-	-	-	-	1	-	-
do 6 godina	-	-	-	-	-	-	-	-	-	-
7-13 godina	3	1	1	1	-	1	1	1	1	1
14-17 godina	18	16	10	7	8	6	1	4	2	4
18-24 godine	39	33	22	14	17	14	15	11	13	9
25-34 godine	19	11	19	14	15	15	10	13	7	8
35-44 godine	10	6	8	6	8	3	3	8	5	4
45-54 godine	6	8	7	11	13	13	6	13	12	9
55-64 godine	4	1	3	3	5	5	2	3	4	3
65 i više godina	-	2	-	2	1	1	-	1	-	2
UKUPNO	99	79	70	58	67	58	38	55	44	40

Lakše ozlijeđene osobe u prometnim nesrećama

Dob	2008.	2009.	2010.	2011.	2012.	2013.	2014.	2015.	2016.	2017.
Nepoznato	-	-	-	1	-	-	-	-	-	-
do 6 godina	2	1	2	3	-	1	-	-	-	1
7-13 godina	6	2	5	4	4	3	5	2	3	1
14-17 godina	40	25	14	20	19	11	13	9	11	13
18-24 godine	78	68	48	49	38	35	27	34	25	31
25-34 godine	51	50	24	31	28	21	20	27	24	18
35-44 godine	17	12	15	22	14	12	16	20	8	15
45-54 godine	9	19	9	16	20	14	14	23	18	15
55-64 godine	4	3	3	6	5	6	2	6	12	9
65 i više godina	-	1	-	1	-	-	2	2	3	1
UKUPNO	207	181	120	153	128	103	99	123	104	104

XXIII. Dobna struktura nastradalih vozača i putnika osobnih vozila (2008. - 2017.)

Vozači

Poginule osobe u prometnim nesrećama

Dob	2008.	2009.	2010.	2011.	2012.	2013.	2014.	2015.	2016.	2017.
Nepoznato	-	-	-	-	-	-	-	-	-	-
do 6 godina	-	-	-	-	-	-	-	-	-	-
7-13 godina	-	-	-	-	-	-	-	-	-	-
14-17 godina	1	4	-	-	-	2	-	-	-	1
18-24 godine	47	46	18	36	17	22	14	17	20	21
25-34 godine	41	35	30	32	28	25	22	17	18	17
35-44 godine	37	24	25	25	27	19	13	21	18	25
45-54 godine	32	31	27	28	16	22	19	19	14	22
55-64 godine	24	15	16	13	25	8	12	21	19	20
65 i više godina	8	16	17	15	23	24	20	13	17	23
UKUPNO	190	171	133	149	136	122	100	108	106	129

Teško ozlijeđene osobe u prometnim nesrećama

Dob	2008.	2009.	2010.	2011.	2012.	2013.	2014.	2015.	2016.	2017.
Nepoznato	-	-	-	-	-	-	-	-	-	-
do 6 godina	-	-	-	-	-	-	-	2	-	-
7-13 godina	1	-	-	-	-	-	-	-	-	1
14-17 godina	5	9	3	5	6	1	5	3	1	3
18-24 godine	273	240	179	191	123	126	99	116	146	132
25-34 godine	275	226	182	216	184	144	134	186	167	159
35-44 godine	188	201	153	148	142	108	122	111	120	130
45-54 godine	146	169	121	148	145	127	110	96	128	122
55-64 godine	95	115	89	112	93	113	103	99	98	105
65 i više godina	67	71	45	75	63	68	69	86	89	107
UKUPNO	1.050	1.031	772	895	756	687	642	699	749	759

Lakše ozlijeđene osobe u prometnim nesrećama

Dob	2008.	2009.	2010.	2011.	2012.	2013.	2014.	2015.	2016.	2017.
Nepoznato	1	2	-	1	1	1	-	-	-	2
do 6 godina	2	3	1	3	-	-	3	1	-	-
7-13 godina	6	4	2	3	2	1	2	1	3	5
14-17 godina	33	28	23	20	19	11	15	15	14	12
18-24 godine	2.022	1.962	1.498	1.336	1.006	915	804	922	956	1.001
25-34 godine	2.175	2.259	1.908	1.710	1.544	1.463	1.299	1.279	1.264	1.332
35-44 godine	1.506	1.474	1.269	1.193	1.086	1.076	969	1.036	1.000	1.050
45-54 godine	1.072	1.125	901	962	826	835	887	797	834	739
55-64 godine	479	553	564	564	570	516	523	560	548	560
65 i više godina	269	305	314	323	276	310	308	338	369	347
UKUPNO	7.565	7.715	6.480	6.115	5.330	5.128	4.810	4.949	4.988	5.048

Putnici Poginule osobe u prometnim nesrećama

Dob	2008.	2009.	2010.	2011.	2012.	2013.	2014.	2015.	2016.	2017.
Nepoznato	-	-	-	-	-	-	-	-	-	-
do 6 godina	7	7	2	2	-	2	1	3	-	3
7-13 godina	4	6	2	3	-	3	2	1	-	2
14-17 godina	5	10	1	7	7	3	5	5	5	3
18-24 godine	30	20	23	21	12	19	13	8	8	15
25-34 godine	18	21	13	8	13	10	4	6	6	14
35-44 godine	13	12	8	8	2	11	3	9	4	3
45-54 godine	15	14	5	7	7	9	6	9	7	3
55-64 godine	10	8	2	1	5	8	5	9	4	6
65 i više godina	11	15	16	9	4	8	2	6	8	9
UKUPNO	113	113	72	66	50	73	41	56	42	58

Teško ozlijeđene osobe u prometnim nesrećama

Dob	2008.	2009.	2010.	2011.	2012.	2013.	2014.	2015.	2016.	2017.
Nepoznato	-	-	-	-	-	1	-	-	-	-
do 6 godina	24	21	23	18	20	9	12	11	19	16
7-13 godina	34	39	20	29	23	21	18	26	21	28
14-17 godina	60	78	44	60	25	37	26	36	21	43
18-24 godine	204	179	147	133	114	119	93	102	107	99
25-34 godine	113	128	91	98	94	61	63	64	72	68
35-44 godine	75	84	64	61	49	56	44	48	46	56
45-54 godine	68	82	77	70	60	58	58	66	47	61
55-64 godine	69	59	60	61	62	50	47	55	51	58
65 i više godina	69	67	58	80	69	53	50	60	69	76
UKUPNO	716	737	584	610	516	465	411	468	453	505

Lakše ozlijeđene osobe u prometnim nesrećama

Dob	2008.	2009.	2010.	2011.	2012.	2013.	2014.	2015.	2016.	2017.
Nepoznato	4	1	1	3	2	-	1	-	-	1
do 6 godina	328	329	275	271	263	234	234	245	255	227
7-13 godina	414	413	320	306	278	289	245	276	291	283
14-17 godina	425	422	333	329	249	267	231	250	213	212
18-24 godine	1.330	1.312	1.037	917	734	728	627	761	697	635
25-34 godine	839	871	743	676	599	551	507	553	540	498
35-44 godine	514	546	459	435	390	385	341	355	365	332
45-54 godine	536	504	419	404	368	372	319	352	349	296
55-64 godine	304	304	279	317	232	249	234	239	262	250
65 i više godina	222	243	202	202	217	172	193	212	191	183
UKUPNO	4.916	4.945	4.068	3.860	3.332	3.247	2.932	3.243	3.163	2.917

XXIV. Dobna struktura nastradalih vozača i putnika autobusa (2008. - 2017.)

Vozači

Poginule osobe u prometnim nesrećama

Dob	2008.	2009.	2010.	2011.	2012.	2013.	2014.	2015.	2016.	2017.
Nepoznato	-	-	-	-	-	-	-	-	-	-
do 6 godina	-	-	-	-	-	-	-	-	-	-
7-13 godina	-	-	-	-	-	-	-	-	-	-
14-17 godina	-	-	-	-	-	-	-	-	-	-
18-24 godine	-	-	-	-	-	-	-	-	-	1
25-34 godine	-	-	-	-	-	-	-	-	-	-
35-44 godine	-	-	-	-	-	-	-	-	-	-
45-54 godine	-	-	-	-	-	1	-	-	1	-
55-64 godine	1	-	-	-	1	-	-	-	-	-
65 i više godina	-	-	-	-	-	-	-	-	-	-
UKUPNO	1	0	0	0	1	1	0	0	1	1

Teško ozlijeđene osobe u prometnim nesrećama

Dob	2008.	2009.	2010.	2011.	2012.	2013.	2014.	2015.	2016.	2017.
Nepoznato	-	-	-	-	-	-	-	-	-	-
do 6 godina	-	-	-	-	-	-	-	-	-	-
7-13 godina	-	-	-	-	-	-	-	-	-	-
14-17 godina	-	-	-	-	-	-	-	-	-	-
18-24 godine	-	-	-	-	-	-	-	-	-	1
25-34 godine	-	-	-	-	1	-	-	-	1	-
35-44 godine	-	-	1	-	-	-	1	-	-	1
45-54 godine	1	-	-	-	-	-	-	-	-	2
55-64 godine	-	1	1	-	2	3	-	-	-	-
65 i više godina	-	-	1	-	-	-	-	-	-	-
UKUPNO	1	1	3	0	3	3	1	0	1	4

Lakše ozlijeđene osobe u prometnim nesrećama

Dob	2008.	2009.	2010.	2011.	2012.	2013.	2014.	2015.	2016.	2017.
Nepoznato	-	-	-	-	-	-	-	-	-	-
do 6 godina	-	-	-	-	-	-	-	-	-	-
7-13 godina	-	2	-	-	1	-	-	-	-	1
14-17 godina	-	1	-	1	-	-	-	-	-	-
18-24 godine	3	1	1	2	2	-	-	1	1	3
25-34 godine	2	3	5	5	2	3	2	3	3	2
35-44 godine	7	7	5	2	4	4	4	2	5	3
45-54 godine	7	5	4	5	5	6	4	3	2	2
55-64 godine	2	1	6	3	1	7	1	2	6	2
65 i više godina	1	1	-	1	-	1	-	-	2	1
UKUPNO	22	21	21	19	15	21	11	11	19	14

Putnici

Poginule osobe u prometnim nesrećama

Dob	2008.	2009.	2010.	2011.	2012.	2013.	2014.	2015.	2016.	2017.
Nepoznato	-	-	-	-	-	-	-	-	-	-
do 6 godina	-	-	-	-	1	-	-	-	-	-
7-13 godina	-	-	-	-	-	-	-	-	-	-
14-17 godina	1	-	-	-	-	-	-	-	-	-
18-24 godine	-	-	-	-	-	-	-	-	-	-
25-34 godine	-	-	-	-	-	-	-	-	-	-
35-44 godine	-	-	-	-	-	-	-	-	-	-
45-54 godine	1	-	-	-	-	-	-	-	-	-
55-64 godine	7	-	-	-	3	-	-	-	-	-
65 i više godina	7	-	-	-	3	-	-	1	1	-
UKUPNO	16	0	0	0	7	0	0	1	1	0

Teško ozlijeđene osobe u prometnim nesrećama

Dob	2008.	2009.	2010.	2011.	2012.	2013.	2014.	2015.	2016.	2017.
Nepoznato	-	-	-	-	-	-	-	-	-	-
do 6 godina	-	-	-	-	-	-	-	-	-	-
7-13 godina	1	1	5	-	3	2	-	-	-	-
14-17 godina	-	-	1	-	1	1	-	1	-	-
18-24 godine	-	1	-	1	2	-	-	1	-	-
25-34 godine	1	-	2	1	2	1	-	1	-	-
35-44 godine	-	-	3	2	1	2	3	3	2	-
45-54 godine	3	2	5	-	8	4	2	4	-	1
55-64 godine	4	1	4	6	3	8	4	4	3	2
65 i više godina	6	6	5	10	11	10	11	9	8	11
UKUPNO	15	11	25	20	31	28	20	23	13	14

Lakše ozlijeđene osobe u prometnim nesrećama

Dob	2008.	2009.	2010.	2011.	2012.	2013.	2014.	2015.	2016.	2017.
Nepoznato	-	-	1	-	-	-	-	-	-	-
do 6 godina	-	1	2	2	2	1	3	7	1	4
7-13 godina	4	9	90	16	10	16	2	4	7	36
14-17 godina	9	27	34	6	7	17	11	19	9	5
18-24 godine	15	12	14	9	38	13	8	18	8	12
25-34 godine	18	12	13	37	27	14	14	12	15	13
35-44 godine	11	15	26	29	17	22	12	17	21	22
45-54 godine	23	17	25	31	27	35	29	26	17	31
55-64 godine	25	27	41	26	43	35	26	34	18	19
65 i više godina	42	30	36	27	43	31	37	34	28	19
UKUPNO	147	150	282	183	214	184	142	171	124	161

XXV. Dobna struktura nastradalih vozača i putnika tramvaja (2008. - 2017.)

Vozači

Poginule osobe u prometnim nesrećama

Dob	2008.	2009.	2010.	2011.	2012.	2013.	2014.	2015.	2016.	2017.
Nepoznato	-	-	-	-	-	-	-	-	-	-
do 6 godina	-	-	-	-	-	-	-	-	-	-
7-13 godina	-	-	-	-	-	-	-	-	-	-
14-17 godina	-	-	-	-	-	-	-	-	-	-
18-24 godine	-	-	-	-	-	-	-	-	-	-
25-34 godine	-	-	-	-	-	-	-	-	-	-
35-44 godine	-	-	-	-	-	-	-	-	-	-
45-54 godine	-	-	-	-	-	-	-	-	-	-
55-64 godine	-	-	-	-	-	-	-	-	-	-
65 i više godina	-	-	-	-	-	-	-	-	-	-
UKUPNO	0	0	0	0	0	0	0	0	0	0

Teško ozlijeđene osobe u prometnim nesrećama

Dob	2008.	2009.	2010.	2011.	2012.	2013.	2014.	2015.	2016.	2017.
Nepoznato	-	-	-	-	-	-	-	-	-	-
do 6 godina	-	-	-	-	-	-	-	-	-	-
7-13 godina	-	-	-	-	-	-	-	-	-	-
14-17 godina	-	-	-	-	-	-	-	-	-	-
18-24 godine	1	-	-	-	-	1	-	-	-	-
25-34 godine	-	-	-	-	-	-	-	-	-	-
35-44 godine	-	-	-	-	-	-	-	-	-	-
45-54 godine	-	-	-	-	-	-	-	-	-	-
55-64 godine	-	-	-	-	-	-	-	-	-	-
65 i više godina	1	-	-	-	-	-	-	-	-	-
UKUPNO	2	0	0	0	0	1	0	0	0	0

Lakše ozlijeđene osobe u prometnim nesrećama

Dob	2008.	2009.	2010.	2011.	2012.	2013.	2014.	2015.	2016.	2017.
Nepoznato	-	-	-	-	-	-	-	-	-	-
do 6 godina	-	-	-	-	-	-	-	-	-	-
7-13 godina	-	-	-	-	-	-	-	-	-	-
14-17 godina	-	-	-	-	-	-	-	-	1	-
18-24 godine	-	-	-	-	-	-	-	-	-	-
25-34 godine	1	1	1	1	1	1	-	-	-	-
35-44 godine	-	-	1	2	1	-	-	1	-	1
45-54 godine	1	2	3	-	-	1	-	-	1	1
55-64 godine	-	-	-	-	-	-	-	-	1	-
65 i više godina	-	-	-	1	-	-	-	-	-	-
UKUPNO	2	3	5	4	2	2	0	1	3	2

Putnici

Poginule osobe u prometnim nesrećama

Dob	2008.	2009.	2010.	2011.	2012.	2013.	2014.	2015.	2016.	2017.
Nepoznato	-	-	-	-	-	-	-	-	-	-
do 6 godina	-	-	-	-	-	-	-	-	-	-
7-13 godina	-	-	-	-	-	-	-	-	-	-
14-17 godina	-	-	-	-	-	-	-	-	-	-
18-24 godine	-	-	-	-	-	-	-	-	-	-
25-34 godine	-	-	-	-	-	-	-	-	-	-
35-44 godine	-	-	-	-	-	-	-	-	-	-
45-54 godine	-	-	-	-	-	-	-	-	-	-
55-64 godine	-	-	-	-	-	-	-	-	-	-
65 i više godina	-	-	-	-	-	-	-	-	-	-
UKUPNO	0	0	0	0	0	0	0	0	0	0

Teško ozlijeđene osobe u prometnim nesrećama

Dob	2008.	2009.	2010.	2011.	2012.	2013.	2014.	2015.	2016.	2017.
Nepoznato	1	-	-	-	-	-	-	-	-	-
do 6 godina	-	-	-	-	-	-	-	-	-	-
7-13 godina	-	-	1	-	-	-	-	-	-	-
14-17 godina	-	-	-	-	-	-	-	-	-	-
18-24 godine	-	-	-	1	-	-	-	-	-	-
25-34 godine	-	-	-	-	-	-	-	1	-	-
35-44 godine	-	-	2	-	-	1	-	1	-	-
45-54 godine	1	1	1	1	1	2	2	-	1	2
55-64 godine	1	4	1	1	2	3	1	2	-	-
65 i više godina	2	1	4	7	6	6	8	6	5	6
UKUPNO	5	6	9	10	9	12	11	10	6	8

Lakše ozlijeđene osobe u prometnim nesrećama

Dob	2008.	2009.	2010.	2011.	2012.	2013.	2014.	2015.	2016.	2017.
Nepoznato	-	-	-	-	-	-	-	-	-	-
do 6 godina	-	-	1	-	-	-	-	-	-	-
7-13 godina	1	-	1	1	-	1	-	-	-	-
14-17 godina	1	5	3	1	1	-	2	-	1	1
18-24 godine	2	9	1	-	2	2	2	2	1	3
25-34 godine	1	11	3	2	-	3	5	-	3	-
35-44 godine	6	8	7	-	3	2	5	3	2	1
45-54 godine	8	11	4	1	3	8	5	3	2	1
55-64 godine	9	7	7	5	9	9	9	6	9	10
65 i više godina	20	12	6	7	9	17	8	13	15	17
UKUPNO	48	63	33	17	27	42	36	27	33	33

XXVI. Dobna struktura nastradalih vozača i putnika teretnih vozila (2008. - 2017.)

Vozači

Poginule osobe u prometnim nesrećama

Dob	2008.	2009.	2010.	2011.	2012.	2013.	2014.	2015.	2016.	2017.
Nepoznato	-	-	-	-	-	-	-	-	-	-
do 6 godina	-	-	-	-	-	-	-	-	-	-
7-13 godina	-	-	-	-	-	-	-	-	-	-
14-17 godina	-	-	-	-	-	-	-	-	-	-
18-24 godine	2	-	-	-	3	-	-	2	-	1
25-34 godine	1	3	2	1	1	-	1	2	-	1
35-44 godine	5	2	2	6	2	-	1	3	3	1
45-54 godine	1	2	3	1	6	1	3	-	1	1
55-64 godine	1	2	-	1	3	1	1	3	1	2
65 i više godina	2	-	1	-	-	-	1	-	1	1
UKUPNO	12	9	8	9	15	2	7	10	6	7

Teško ozlijeđene osobe u prometnim nesrećama

Dob	2008.	2009.	2010.	2011.	2012.	2013.	2014.	2015.	2016.	2017.
Nepoznato	-	-	-	-	-	-	-	-	-	-
do 6 godina	-	-	-	-	-	-	-	-	-	-
7-13 godina	-	-	-	-	-	-	-	-	-	-
14-17 godina	-	-	-	-	-	-	-	-	-	-
18-24 godine	12	10	7	6	3	4	5	3	2	5
25-34 godine	16	16	10	14	11	9	8	5	7	5
35-44 godine	22	11	13	9	15	8	4	4	11	9
45-54 godine	19	25	16	13	12	17	10	10	12	5
55-64 godine	11	7	5	8	2	10	5	10	8	12
65 i više godina	1	3	3	-	1	3	2	2	1	2
UKUPNO	81	72	54	50	44	51	34	34	41	38

Lakše ozlijeđene osobe u prometnim nesrećama

Dob	2008.	2009.	2010.	2011.	2012.	2013.	2014.	2015.	2016.	2017.
Nepoznato	-	-	-	-	-	-	-	-	-	-
do 6 godina	-	-	-	-	-	-	-	-	-	-
7-13 godina	-	-	-	-	-	-	1	-	-	-
14-17 godina	-	-	1	-	-	-	1	1	1	1
18-24 godine	95	51	58	51	39	41	29	39	31	38
25-34 godine	158	148	128	93	101	97	77	75	65	73
35-44 godine	100	92	65	62	82	75	70	84	44	70
45-54 godine	65	71	74	64	70	61	41	54	49	54
55-64 godine	31	29	34	42	34	26	32	35	21	39
65 i više godina	12	4	11	9	5	6	2	8	9	6
UKUPNO	461	395	371	321	331	306	253	296	220	281

Putnici

Poginule osobe u prometnim nesrećama

Dob	2008.	2009.	2010.	2011.	2012.	2013.	2014.	2015.	2016.	2017.
Nepoznato	-	-	-	-	-	-	-	-	-	-
do 6 godina	-	-	-	-	-	-	-	-	-	-
7-13 godina	-	-	-	-	-	-	-	-	-	-
14-17 godina	-	-	1	-	-	-	-	-	-	-
18-24 godine	-	1	-	-	1	-	-	-	-	1
25-34 godine	3	1	-	3	-	2	-	1	-	-
35-44 godine	1	1	-	-	1	-	1	-	2	1
45-54 godine	3	1	-	-	-	-	-	-	-	-
55-64 godine	1	1	-	-	-	-	1	-	-	-
65 i više godina	-	2	-	-	-	-	-	-	-	-
UKUPNO	8	7	1	3	2	2	2	1	2	2

Teško ozlijeđene osobe u prometnim nesrećama

Dob	2008.	2009.	2010.	2011.	2012.	2013.	2014.	2015.	2016.	2017.
Nepoznato	-	-	-	-	-	-	-	-	-	-
do 6 godina	1	2	-	-	-	-	1	-	-	-
7-13 godina	1	2	-	1	-	-	-	-	-	-
14-17 godina	2	3	-	-	-	-	1	1	1	2
18-24 godine	5	6	2	5	2	2	-	2	4	4
25-34 godine	3	1	6	5	8	2	4	4	4	1
35-44 godine	8	6	8	2	4	3	2	4	4	6
45-54 godine	8	5	5	3	4	6	2	3	2	2
55-64 godine	2	4	4	5	3	3	1	1	-	3
65 i više godina	-	-	2	-	-	-	-	1	1	1
UKUPNO	30	29	27	21	21	16	11	16	16	19

Lakše ozlijeđene osobe u prometnim nesrećama

Dob	2008.	2009.	2010.	2011.	2012.	2013.	2014.	2015.	2016.	2017.
Nepoznato	-	-	-	-	-	-	-	-	-	-
do 6 godina	5	7	7	2	10	1	-	3	6	-
7-13 godina	8	8	5	5	3	6	3	2	5	3
14-17 godina	8	6	10	6	9	8	5	7	3	9
18-24 godine	58	34	30	25	31	25	23	25	24	18
25-34 godine	62	35	43	41	41	40	26	25	32	25
35-44 godine	41	31	39	29	29	34	15	29	24	22
45-54 godine	30	25	29	19	25	26	16	21	19	16
55-64 godine	19	9	16	12	13	19	2	12	11	10
65 i više godina	2	-	4	1	4	5	-	3	3	5
UKUPNO	233	155	183	140	165	164	90	127	127	108

XXVII. Dobna struktura nastradalih vozača i putnika traktora (2008. - 2017.)

Vozači

Poginule osobe u prometnim nesrećama

Dob	2008.	2009.	2010.	2011.	2012.	2013.	2014.	2015.	2016.	2017.
Nepoznato	-	-	-	-	-	-	-	-	-	-
do 6 godina	-	-	-	-	-	-	-	-	-	-
7-13 godina	-	-	-	-	-	-	-	-	-	-
14-17 godina	-	-	-	-	-	-	-	-	-	-
18-24 godine	1	-	-	1	-	-	-	-	-	-
25-34 godine	2	1	-	-	1	1	-	-	-	-
35-44 godine	2	-	3	-	1	1	1	-	-	1
45-54 godine	-	3	2	1	1	1	2	1	1	-
55-64 godine	-	3	-	-	1	2	-	1	-	1
65 i više godina	2	-	-	2	1	2	1	1	2	1
UKUPNO	7	7	5	4	5	7	4	3	3	3

Teško ozlijeđene osobe u prometnim nesrećama

Dob	2008.	2009.	2010.	2011.	2012.	2013.	2014.	2015.	2016.	2017.
Nepoznato	-	-	-	-	-	-	-	-	-	-
do 6 godina	-	-	-	-	-	-	-	-	-	-
7-13 godina	-	-	-	-	-	-	-	-	-	-
14-17 godina	-	-	-	-	-	-	-	-	1	-
18-24 godine	-	1	4	-	1	1	-	-	-	-
25-34 godine	1	2	-	1	2	-	1	1	3	-
35-44 godine	2	6	2	6	1	1	3	2	1	-
45-54 godine	3	7	6	4	8	3	2	1	3	4
55-64 godine	5	5	9	7	4	3	5	2	6	7
65 i više godina	9	9	9	1	3	3	4	2	6	6
UKUPNO	20	30	30	19	19	11	15	8	20	17

Lakše ozlijeđene osobe u prometnim nesrećama

Dob	2008.	2009.	2010.	2011.	2012.	2013.	2014.	2015.	2016.	2017.
Nepoznato	-	-	-	-	-	-	-	-	-	-
do 6 godina	-	-	-	-	-	-	-	-	-	-
7-13 godina	-	1	-	3	-	-	-	-	-	-
14-17 godina	2	3	1	2	-	-	-	-	1	-
18-24 godine	3	6	4	11	2	1	1	4	1	5
25-34 godine	11	9	8	5	9	7	3	2	7	6
35-44 godine	20	8	6	8	14	5	3	4	8	7
45-54 godine	14	22	10	24	11	16	11	5	5	8
55-64 godine	19	15	6	13	16	6	12	7	8	8
65 i više godina	21	29	12	11	11	9	10	10	12	7
UKUPNO	90	93	47	77	63	44	40	32	42	41

Putnici

Poginule osobe u prometnim nesrećama

Dob	2008.	2009.	2010.	2011.	2012.	2013.	2014.	2015.	2016.	2017.
Nepoznato	-	-	-	-	-	-	-	-	-	-
do 6 godina	-	-	-	-	-	-	1	-	-	-
7-13 godina	-	-	-	-	1	-	-	-	-	-
14-17 godina	-	-	-	-	-	-	-	-	-	-
18-24 godine	-	-	1	-	-	-	-	-	-	-
25-34 godine	-	-	1	-	-	1	-	-	-	-
35-44 godine	-	1	-	1	1	-	-	-	-	-
45-54 godine	-	1	-	1	-	-	1	-	-	-
55-64 godine	1	2	1	-	3	1	1	-	2	-
65 i više godina	-	2	-	-	1	1	1	2	-	-
UKUPNO	1	6	3	2	6	3	4	2	2	0

Teško ozlijeđene osobe u prometnim nesrećama

Dob	2008.	2009.	2010.	2011.	2012.	2013.	2014.	2015.	2016.	2017.
Nepoznato	-	-	-	-	-	-	-	-	-	-
do 6 godina	-	-	-	-	-	-	1	-	-	-
7-13 godina	1	-	-	1	1	-	-	-	2	-
14-17 godina	-	4	-	-	1	-	-	-	1	-
18-24 godine	-	-	3	2	1	1	1	-	-	1
25-34 godine	2	3	3	2	1	1	-	-	-	-
35-44 godine	4	2	2	-	1	1	1	4	2	1
45-54 godine	5	5	2	2	1	-	-	2	-	-
55-64 godine	3	5	2	-	2	-	-	3	2	2
65 i više godina	3	3	2	2	1	3	-	1	2	-
UKUPNO	18	22	14	9	9	6	3	10	9	4

Lakše ozlijeđene osobe u prometnim nesrećama

Dob	2008.	2009.	2010.	2011.	2012.	2013.	2014.	2015.	2016.	2017.
Nepoznato	-	-	-	-	-	-	-	-	-	-
do 6 godina	1	3	-	-	2	-	2	-	-	1
7-13 godina	1	2	5	-	2	-	1	-	-	-
14-17 godina	2	1	-	-	-	-	-	3	-	1
18-24 godine	2	8	4	4	1	-	1	3	1	2
25-34 godine	2	10	3	4	-	2	-	1	-	-
35-44 godine	2	1	1	3	3	2	1	-	1	1
45-54 godine	6	1	4	9	2	4	2	1	-	-
55-64 godine	5	8	-	2	3	1	2	-	4	1
65 i više godina	3	5	3	1	-	2	1	-	3	1
UKUPNO	24	39	20	23	13	11	10	8	9	7

XXVIII. Dobna struktura vozača koji su skrivili prometnu nesreću (2008. - 2017.)

Prometne nesreće

Dob	2008.	2009.	2010.	2011.	2012.	2013.	2014.	2015.	2016.	2017.
nepoznato	4.128	3.658	3.369	3.336	2.888	2.966	2.726	2.956	2.906	3.125
do 17 godina	710	658	443	441	378	305	299	306	316	314
18 - 20 godina	4.077	3.567	2.721	2.420	1.731	1.596	1.470	1.766	1.929	2.011
21 - 24 godine	6.136	5.238	4.062	3.804	3.108	2.686	2.354	2.423	2.547	2.761
25 -29 godina	6.868	6.210	5.136	4.693	4.006	3.571	3.015	3.028	3.025	3.132
30 - 34 godine	5.318	5.009	4.547	4.358	3.662	3.328	2.931	2.981	3.002	2.888
35 - 39 godina	4.499	4.299	3.956	3.645	3.351	3.012	2.724	2.788	2.822	2.854
40 - 44 godine	4.389	4.109	3.681	3.439	3.074	2.683	2.485	2.590	2.475	2.637
45 - 49 godina	4.068	3.882	3.407	3.326	3.039	2.611	2.406	2.373	2.363	2.424
50 - 54 godine	3.700	3.489	3.154	3.135	2.818	2.538	2.329	2.238	2.279	2.376
55 - 59 godina	2.831	2.976	2.764	2.798	2.509	2.312	2.187	2.139	2.173	2.160
60 - 64 godine	1.596	1.691	1.849	1.982	1.790	1.745	1.629	1.794	1.735	1.879
65 i više godina	2.744	2.937	2.904	3.055	2.823	2.789	2.786	3.074	3.127	3.347
UKUPNO	51.064	47.723	41.993	40.432	35.177	32.142	29.341	30.456	30.699	31.908

Prometne nesreće s nastradalim osobama

Dob	2008.	2009.	2010.	2011.	2012.	2013.	2014.	2015.	2016.	2017.
nepoznato	395	250	230	247	187	226	207	217	201	203
do 17 godina	375	434	295	292	257	220	215	234	219	200
18 - 20 godina	1.574	1.333	1.007	1.000	683	658	568	692	762	823
21 - 24 godine	2.224	1.942	1.470	1.429	1.159	1.023	926	954	1.009	994
25 -29 godina	2.250	2.038	1.691	1.546	1.342	1.279	1.133	1.131	1.106	1.109
30 - 34 godine	1.693	1.709	1.372	1.388	1.281	1.183	1.003	1.072	1.067	976
35 - 39 godina	1.311	1.355	1.187	1.107	1.082	1.044	946	1.031	975	977
40 - 44 godine	1.335	1.257	1.119	1.119	955	890	851	923	807	881
45 - 49 godina	1.245	1.238	997	1.007	983	861	824	865	814	777
50 - 54 godine	1.062	1.070	884	971	946	848	885	772	762	781
55 - 59 godina	810	886	812	814	802	779	780	727	726	701
60 - 64 godine	483	486	517	570	554	590	531	629	552	587
65 i više godina	879	938	831	979	874	896	972	1.041	1.048	1.055
UKUPNO	15.636	14.936	12.412	12.469	11.105	10.497	9.841	10.288	10.048	10.064

Prometne nesreće s poginulim osobama

Dob	2008.	2009.	2010.	2011.	2012.	2013.	2014.	2015.	2016.	2017.
nepoznato	2	1	1	-	1	2	-	-	1	-
do 17 godina	10	10	6	6	4	4	-	7	1	5
18 - 20 godina	50	36	16	28	21	19	12	26	27	22
21 - 24 godine	93	71	40	50	32	33	19	28	22	22
25 -29 godina	72	62	53	47	35	37	40	30	23	31
30 - 34 godine	56	52	54	38	39	31	25	31	21	17
35 - 39 godina	49	47	34	37	37	30	25	28	18	33
40 - 44 godine	58	18	32	34	27	16	20	30	20	20
45 - 49 godina	41	27	32	32	23	25	18	31	16	24
50 - 54 godine	41	37	35	21	28	21	23	9	24	24
55 - 59 godina	17	25	23	20	25	20	23	22	26	23
60 - 64 godine	19	15	12	6	12	13	12	21	14	15
65 i više godina	22	33	23	32	39	38	32	25	34	27
UKUPNO	530	434	361	351	323	289	249	288	247	263

Prometne nesreće s ozlijeđenim osobama

Dob	2008.	2009.	2010.	2011.	2012.	2013.	2014.	2015.	2016.	2017.
nepoznato	308	249	229	247	186	224	207	217	200	203
do 17 godina	450	424	289	286	253	216	215	227	218	195
18 - 20 godina	1.524	1.297	991	972	662	639	556	666	735	801
21 - 24 godine	2.131	1.871	1.430	1.379	1.127	990	907	926	987	972
25 -29 godina	2.178	1.976	1.638	1.499	1.307	1.242	1.093	1.101	1.083	1078
30 - 34 godine	1.637	1.657	1.318	1.350	1.242	1.152	978	1.041	1.046	959
35 - 39 godina	1.262	1.308	1.153	1.070	1.045	1.014	921	1.003	957	944
40 - 44 godine	1.277	1.239	1.087	1.085	928	874	831	893	787	861
45 - 49 godina	1.204	1.211	965	975	960	836	806	834	798	753
50 - 54 godine	1.021	1.033	849	950	918	827	862	763	738	757
55 - 59 godina	793	861	789	794	777	759	757	705	700	678
60 - 64 godine	464	471	505	564	542	577	519	608	538	572
65 i više godina	857	905	808	947	835	858	940	1.016	1.014	1.028
UKUPNO	15.106	14.502	12.051	12.118	10.782	10.208	9.592	10.000	9.801	9.801

XXIX. Vozački staž vozača koji su skrivili prometnu nesreću (2008. - 2017.)

Prometne nesreće

Godine vozačkog staža	2008.	2009.	2010.	2011.	2012.	2013.	2014.	2015.	2016.	2017.
više od 50	55	61	85	188	202	215	245	308	344	432
45 - 50	266	315	437	472	503	607	700	759	855	907
40 - 45	812	924	1.226	1.411	1.338	1.238	1.045	1.233	1.177	1.303
35 - 40	1.556	1.639	1.849	1.935	1.797	1.866	1.818	1.978	1.976	1.974
30 - 35	2.397	2.581	2.967	3.030	2.752	2.395	2.079	1.839	1.781	1.772
25 - 30	3.148	2.921	2.807	2.637	2.442	2.012	1.820	1.894	1.919	2.061
20 - 25	2.771	2.722	2.900	2.898	2.959	2.758	2.565	2.829	2.925	3.122
15 - 20	3.906	4.184	4.287	4.208	3.766	3.421	3.152	3.280	3.105	3.056
10 - 15	6.822	6.343	5.394	4.834	4.182	3.868	3.152	3.231	3.170	3.076
10 godina	1.455	1.198	1.100	1.019	951	765	653	623	555	690
9 godina	1.378	1.304	1.110	1.156	908	775	616	596	704	692
8 godina	1.447	1.341	1.284	986	921	754	654	786	775	584
7 godina	1.586	1.543	1.155	1.052	886	756	776	729	624	573
6 godina	1.861	1.528	1.202	1.007	831	879	776	657	594	538
5 - 10	7.727	6.914	5.851	5.220	4.497	3.929	3.475	3.391	3.252	3.077
5 godina	1.718	1.618	1.157	1.073	1.023	926	714	665	568	529
4 godine	1.922	1.649	1.193	1.339	1.062	821	687	595	609	688
3 godine	2.106	1.768	1.480	1.324	963	700	644	655	715	807
2 godine	2.242	2.298	1.638	1.322	899	778	683	772	921	1.095
1 godina	2.957	2.636	1.545	1.373	1.036	861	861	1.080	1.255	1.346
1 - 5	10.945	9.969	7.013	6.431	4.983	4.086	3.589	3.767	4.068	4.465
manje od 1 godine	1.636	1.462	818	738	606	578	608	735	819	888
UKUPNO	42.041	40.035	35.634	34.002	30.027	26.973	24.248	25.244	25.391	26.133

Prometne nesreće s nastradalim osobama

Godine vozačkog staža	2008.	2009.	2010.	2011.	2012.	2013.	2014.	2015.	2016.	2017.
više od 50	9	14	21	51	57	62	78	88	112	114
45 - 50	68	83	113	127	131	183	212	220	270	290
40 - 45	225	266	314	366	361	377	328	391	349	350
35 - 40	445	464	490	534	548	545	606	634	603	615
30 - 35	717	801	822	880	856	746	682	608	529	555
25 - 30	934	944	785	784	755	642	611	636	603	610
20 - 25	812	828	799	852	845	853	864	970	985	1.008
15 - 20	1.173	1.308	1.223	1.239	1.185	1.174	1.009	1.139	1.016	973
10 - 15	2.063	1.968	1.646	1.483	1.369	1.327	1.075	1.117	1.048	1.017
10 godina	463	363	347	318	323	266	248	228	205	222
9 godina	445	408	369	380	285	277	216	206	245	272
8 godina	433	464	393	309	298	264	235	285	289	204
7 godina	568	479	390	341	297	264	291	255	225	178
6 godina	616	530	418	346	269	300	286	238	218	206
5 - 10	2.525	2.244	1.917	1.694	1.472	1.371	1.276	1.212	1.182	1.082
5 godina	550	528	397	382	361	319	264	251	203	181
4 godine	637	558	412	435	400	297	250	233	233	231
3 godine	724	609	533	512	346	263	236	242	283	271
2 godine	782	789	551	486	311	304	262	303	350	419
1 godina	1.051	955	565	556	400	342	336	435	466	498
1 - 5	3.744	3.439	2.458	2.371	1.818	1.525	1.348	1.464	1.535	1.600
manje od 1 godine	597	540	287	270	231	239	219	283	323	325
UKUPNO	13.312	12.899	10.875	10.651	9.628	9.044	8.308	8.762	8.555	8.539

Prometne nesreće s poginulim osobama

Godine vozačkog staža	2008.	2009.	2010.	2011.	2012.	2013.	2014.	2015.	2016.	2017.
više od 50	1	-	1	-	1	-	1	2	2	4
45 - 50	-	3	5	4	9	13	8	4	8	9
40 - 45	3	15	8	9	11	5	11	8	14	11
35 - 40	11	11	15	10	16	13	14	19	19	12
30 - 35	22	20	26	16	31	19	22	11	22	14
25 - 30	42	20	32	20	16	16	14	16	13	24
20 - 25	26	22	16	24	26	21	21	25	22	33
15 - 20	48	41	31	37	50	31	33	32	25	29
10 - 15	78	60	64	37	34	45	22	25	23	21
10 godina	13	13	15	9	9	7	6	12	5	9
9 godina	14	11	10	13	6	5	9	4	3	11
8 godina	11	13	8	9	8	7	4	13	4	4
7 godina	22	17	11	10	6	9	10	7	5	3
6 godina	24	18	14	12	11	12	8	8	3	10
5 - 10	84	72	58	53	40	40	37	44	20	37
5 godina	25	20	13	20	10	6	5	7	3	8
4 godine	24	14	9	15	12	11	7	9	7	4
3 godine	24	18	16	17	8	7	7	12	8	7
2 godine	26	32	18	16	11	11	7	14	14	10
1 godina	33	20	11	19	14	7	9	9	13	5
1 - 5	132	104	67	87	55	42	35	51	45	34
manje od 1 godine	19	14	5	9	4	5	6	9	6	7
UKUPNO	466	382	328	306	293	250	224	246	219	235

Prometne nesreće s ozlijeđenim osobama

Godine vozačkog staža	2008.	2009.	2010.	2011.	2012.	2013.	2014.	2015.	2016.	2017.
više od 50	8	14	20	51	56	62	77	86	110	110
45 - 50	68	80	108	123	122	170	204	216	262	281
40 - 45	222	251	306	357	350	372	317	383	335	339
35 - 40	434	453	475	524	532	532	592	615	584	603
30 - 35	695	781	796	864	825	727	660	597	507	541
25 - 30	892	924	753	764	739	626	597	620	590	586
20 - 25	786	806	783	828	819	832	843	945	963	975
15 - 20	1.125	1.267	1.192	1.202	1.135	1.143	976	1.107	991	944
10 - 15	1.985	1.908	1.582	1.446	1.335	1.282	1.053	1.092	1.025	996
10 godina	450	350	332	309	314	259	242	216	200	213
9 godina	431	397	359	367	279	272	207	202	242	261
8 godina	422	451	385	300	290	257	231	272	285	200
7 godina	546	462	379	331	291	255	281	248	220	175
6 godina	592	512	404	334	258	288	278	230	215	196
5 - 10	2.441	2.172	1.859	1.641	1.432	1.331	1.239	1.168	1.162	1.045
5 godina	525	508	384	362	351	313	259	244	200	173
4 godine	613	544	403	420	388	286	243	224	226	227
3 godine	700	591	517	495	338	256	229	230	275	264
2 godine	756	757	533	470	300	293	255	289	336	409
1 godina	1.018	935	554	537	386	335	327	426	453	493
1 - 5	3.612	3.335	2.391	2.284	1.763	1.483	1.313	1.413	1.490	1.566
manje od 1 godine	578	526	282	261	227	234	213	274	317	318
UKUPNO	12.846	12.517	10.547	10.345	9.335	8.794	8.084	8.516	8.336	8.304

XXX. Vozači koji su skrivili prometnu nesreću prema vrsti vozila (2008. - 2017.)

Prometne nesreće

Vozači	2008.	2009.	2010.	2011.	2012.	2013.	2014.	2015.	2016.	2017.
Mopeda	1.284	1.097	765	855	795	655	589	603	559	547
Motocikla	1.506	1.326	977	1.009	871	768	750	722	679	776
Osobnih vozila	37.645	36.058	31.568	30.031	26.069	23.755	21.634	22.519	22.761	23.774
Autobusa i tramvaja	590	518	510	480	467	386	409	431	378	392
Teretnih vozila	5.627	4.849	4.461	4.101	3.429	3.087	2.768	2.861	3.015	3.109
Traktora	475	481	400	412	339	287	296	259	247	232
Bicikla	754	743	717	926	859	869	919	919	872	780
Ostalih vozila	1.911	1.685	1.896	1.916	1.741	1.767	1.547	1.723	1.747	1.871
UKUPNO	49.792	46.757	41.294	39.730	34.570	31.574	28.912	30.037	30.258	31.481

Prometne nesreće s nastradalim osobama

Vozači	2008.	2009.	2010.	2011.	2012.	2013.	2014.	2015.	2016.	2017.
Mopeda	981	802	600	673	642	544	478	488	446	415
Motocikla	1.110	1.009	723	764	657	588	590	570	524	606
Osobnih vozila	10.985	10.869	9.053	8.892	7.809	7.431	6.880	7.261	7.198	7.285
Autobusa i tramvaja	170	137	142	124	122	138	137	151	124	114
Teretnih vozila	1.135	950	894	802	760	711	651	685	677	680
Traktora	176	181	143	152	126	95	104	82	77	76
Bicikla	618	608	571	762	725	724	782	798	748	661
Ostalih vozila	156	143	113	135	107	129	126	151	152	146
UKUPNO	15.331	14.699	12.239	12.304	10.948	10.360	9.748	10.186	9.946	9.983

Prometne nesreće s poginulim osobama

Vozači	2008.	2009.	2010.	2011.	2012.	2013.	2014.	2015.	2016.	2017.
Mopeda	14	11	12	6	14	6	7	13	5	6
Motocikla	61	48	38	49	34	31	27	31	22	22
Osobnih vozila	363	318	246	245	219	209	164	190	180	198
Autobusa i tramvaja	9	3	4	4	4	4	2	6	4	3
Teretnih vozila	54	28	36	22	34	13	24	23	20	22
Traktora	9	12	12	8	9	12	10	5	4	5
Bicikla	15	8	7	13	6	11	8	16	9	5
Ostalih vozila	3	6	5	1	1	2	3	1	2	2
UKUPNO	528	434	360	348	321	288	245	285	246	263

Prometne nesreće s ozlijeđenim osobama

Vozači	2008.	2009.	2010.	2011.	2012.	2013.	2014.	2015.	2016.	2017.
Mopeda	967	791	588	667	628	538	471	475	441	409
Motocikla	1.049	961	685	715	623	557	563	539	502	584
Osobnih vozila	10.622	10.551	8.807	8.647	7.590	7.222	6.716	7.071	7.018	7.087
Autobusa i tramvaja	161	134	138	120	118	134	135	145	120	111
Teretnih vozila	1.081	922	858	780	726	698	627	662	657	658
Traktora	167	169	131	144	117	83	94	77	73	71
Bicikla	603	600	564	749	719	713	774	782	739	656
Ostalih vozila	153	137	108	134	106	127	123	150	150	144
UKUPNO	14.803	14.265	11.879	11.956	10.627	10.072	9.503	9.901	9.700	9.720

**PROMETNE NESREĆE KOJE SU SKRIVILI MLADI VOZAČI (15 - 24 GODINE)
KOJI POSJEDUJU VOZAČKU DOZVOLU I POSLJEDICE TIH NESREĆA
(2008. - 2017.)⁸**

- po danima u tjednu
- po satima tijekom dana
- prema obilježjima nesreća
- uzroci i posljedice tih nesreća
- prema vrsti vozila

⁸ Mladi vozač je osoba starosti od 15 do navršene 23 godine i posjeduje vozačku dozvolu kategorije koja odgovara vozilu kojim je upravljao u prometnoj nesreći

I. Prometne nesreće koje su skrivili mladi vozači i posljedice po danima

Prometne nesreće

Dan u tjednu	2008.	2009.	2010.	2011.	2012.	2013.	2014.	2015.	2016.	2017.
Ponedjeljak	1.303	1.188	891	803	639	530	417	397	395	490
Utorak	1.307	1.048	769	737	624	548	413	362	426	443
Srijeda	1.312	1.028	863	748	609	546	429	411	402	458
Četvrtak	1.362	1.209	897	879	647	601	456	421	451	471
Petak	1.609	1.391	1.101	962	760	693	504	502	544	580
Subota	1.862	1.621	1.302	1.198	886	728	589	551	601	615
Nedjelja	1.819	1.599	1.134	1.102	824	757	575	538	562	581
UKUPNO	10.574	9.084	6.957	6.429	4.989	4.403	3.383	3.182	3.381	3.638

Prometne nesreće s nastradalim osobama

Dan u tjednu	2008.	2009.	2010.	2011.	2012.	2013.	2014.	2015.	2016.	2017.
Ponedjeljak	475	457	365	323	264	211	153	147	142	197
Utorak	475	365	297	270	224	237	165	138	159	170
Srijeda	509	380	297	291	243	239	180	160	163	168
Četvrtak	508	436	327	377	255	240	156	158	175	162
Petak	574	511	388	362	305	259	201	190	206	206
Subota	736	660	478	493	315	286	217	209	244	224
Nedjelja	747	651	449	441	327	293	203	223	231	210
UKUPNO	4.024	3.460	2.601	2.557	1.933	1.765	1.275	1.225	1.320	1.337

Prometne nesreće s poginulim osobama

Dan u tjednu	2008.	2009.	2010.	2011.	2012.	2013.	2014.	2015.	2016.	2017.
Ponedjeljak	16	7	4	10	5	4	1	2	1	3
Utorak	16	14	6	9	4	11	6	2	4	3
Srijeda	17	15	6	3	5	7	4	6	4	4
Četvrtak	19	10	5	11	6	8	3	6	4	3
Petak	21	13	6	14	11	5	7	8	8	
Subota	35	28	11	21	12	4	4	7	6	11
Nedjelja	25	29	20	15	12	17	2	11	8	5
UKUPNO	149	116	58	83	55	56	27	42	35	29

Poginule osobe u prometnim nesrećama

Dan u tjednu	2008.	2009.	2010.	2011.	2012.	2013.	2014.	2015.	2016.	2017.
Ponedjeljak	17	9	5	10	5	5	1	2	1	4
Utorak	16	14	7	9	5	13	6	2	5	3
Srijeda	18	16	6	3	5	9	5	6	4	4
Četvrtak	22	10	5	15	7	8	4	6	5	3
Petak	22	14	6	17	12	6	8	10	10	0
Subota	43	33	16	25	14	4	4	7	6	11
Nedjelja	29	29	24	15	13	17	2	12	12	5
UKUPNO	167	125	69	94	61	62	30	45	43	30

Ozlijeđene osobe u prometnim nesrećama

Dan u tjednu	2008.	2009.	2010.	2011.	2012.	2013.	2014.	2015.	2016.	2017.
Ponedjeljak	644	642	516	453	371	300	224	196	200	267
Utorak	671	535	436	366	302	320	221	192	225	223
Srijeda	734	530	425	399	344	352	269	248	210	243
Četvrtak	713	660	483	536	355	341	232	254	237	235
Petak	801	751	563	539	422	365	296	271	309	319
Subota	1.150	1.046	752	761	494	448	321	331	390	343
Nedjelja	1.191	1.048	696	711	515	450	329	369	392	305
UKUPNO	5.904	5.212	3.871	3.765	2.803	2.576	1.892	1.861	1.963	1.935

II. Prometne nesreće koje su skrivili mladi vozači i posljedice po satima

Prometne nesreće

Vrijeme/sat	2008.	2009.	2010.	2011.	2012.	2013.	2014.	2015.	2016.	2017.
0 - 2	710	621	468	423	291	280	221	216	193	205
2 - 4	657	587	469	436	350	261	202	192	195	208
4 - 6	554	541	410	415	325	305	239	214	211	194
6 - 8	701	551	433	417	313	296	214	213	238	256
8 - 10	584	532	401	418	310	293	199	217	203	236
10 - 12	830	667	545	541	381	354	291	257	315	359
12 - 14	996	927	713	673	546	425	352	319	341	340
14 - 16	1.201	988	816	732	574	487	439	386	383	436
16 - 18	1.193	995	752	686	531	468	348	342	376	376
18 - 20	1.159	987	763	666	535	445	337	307	361	422
20 - 22	1.021	868	631	534	429	408	291	281	283	317
22 - 24	968	820	556	488	404	381	250	238	282	289
UKUPNO	10.574	9.084	6.957	6.429	4.989	4.403	3.383	3.182	3.381	3.638

Prometne nesreće s nastradalim osobama

Vrijeme/sat	2008.	2009.	2010.	2011.	2012.	2013.	2014.	2015.	2016.	2017.
0 - 2	269	241	167	166	111	107	71	79	75	65
2 - 4	274	208	181	165	119	88	69	62	63	68
4 - 6	217	230	155	180	131	116	92	81	100	85
6 - 8	264	203	172	171	119	122	91	99	93	97
8 - 10	179	180	119	159	107	113	65	76	75	95
10 - 12	282	231	198	191	143	131	100	94	112	116
12 - 14	332	342	251	232	196	160	145	113	132	128
14 - 16	450	372	294	303	243	206	183	148	155	171
16 - 18	506	357	285	272	222	188	128	139	162	132
18 - 20	463	418	328	300	201	202	138	132	141	177
20 - 22	431	359	244	226	168	178	120	110	117	112
22 - 24	357	319	207	192	173	154	73	92	95	91
UKUPNO	4.024	3.460	2.601	2.557	1.933	1.765	1.275	1.225	1.320	1.337

Prometne nesreće s poginulim osobama

Vrijeme/sat	2008.	2009.	2010.	2011.	2012.	2013.	2014.	2015.	2016.	2017.
0 - 2	14	17	8	9	5	8	3	3	2	3
2 - 4	14	10	11	11	4	7	1	2	5	3
4 - 6	7	12	3	18	8	7	3	7	4	1
6 - 8	8	11	4	5	3	4	3	3	3	3
8 - 10	4	6	3	1	5	1	4	1	3	0
10 - 12	7	4	1	5	2	2	-	2	0	1
12 - 14	10	3	5	4	2	3	2	2	2	2
14 - 16	11	8	3	3	2	6	1	5	2	0
16 - 18	21	7	2	5	3	5	1	3	3	1
18 - 20	14	12	5	9	4	2	2	4	1	4
20 - 22	20	10	7	5	7	2	4	7	7	4
22 - 24	19	16	6	8	10	9	3	3	3	7
UKUPNO	149	116	58	83	55	56	27	42	35	29

Poginule osobe u prometnim nesrećama

Vrijeme/sat	2008.	2009.	2010.	2011.	2012.	2013.	2014.	2015.	2016.	2017.
0 - 2	19	21	9	10	5	8	3	4	3	3
2 - 4	15	12	15	11	5	7	2	2	5	3
4 - 6	9	13	4	25	9	10	3	7	5	1
6 - 8	8	11	6	5	4	4	3	3	3	3
8 - 10	4	6	3	1	6	2	4	1	3	0
10 - 12	7	4	1	5	2	2	-	2	0	1
12 - 14	11	3	5	4	2	3	3	2	2	3
14 - 16	11	8	3	3	2	7	1	7	2	0
16 - 18	23	7	3	7	3	6	1	3	4	1
18 - 20	15	12	5	9	5	2	2	4	1	4
20 - 22	21	11	9	5	7	2	4	7	11	4
22 - 24	24	17	6	9	11	9	4	3	4	7
UKUPNO	167	125	69	94	61	62	30	45	43	30

Ozlijeđene osobe u prometnim nesrećama

Vrijeme/sat	2008.	2009.	2010.	2011.	2012.	2013.	2014.	2015.	2016.	2017.
0 - 2	415	396	262	262	173	162	109	131	122	99
2 - 4	473	328	293	251	188	136	101	103	91	101
4 - 6	361	371	228	271	198	176	173	136	163	134
6 - 8	363	295	264	246	163	164	131	157	143	132
8 - 10	230	243	159	229	155	159	88	117	99	124
10 - 12	388	331	293	259	190	183	151	127	146	175
12 - 14	486	485	345	310	279	219	197	162	200	190
14 - 16	645	560	445	455	358	295	265	217	216	246
16 - 18	707	509	422	398	328	274	194	205	260	184
18 - 20	642	633	491	467	294	308	202	210	200	235
20 - 22	657	534	341	337	228	284	184	167	191	165
22 - 24	537	527	328	280	249	216	97	129	132	150
UKUPNO	5.904	5.212	3.871	3.765	2.803	2.576	1.892	1.861	1.963	1.935

III. Prometne nesreće koje su skrivili mladi vozači i posljedice prema vrsti prometnih nesreća

Prometne nesreće

Vrste prom.nesreća	2008.	2009.	2010.	2011.	2012.	2013.	2014.	2015.	2016.	2017.	
Sudar vozila u pokretu	iz suprotnih smjerova	1.284	1.095	837	737	571	557	408	352	374	394
	bočni smjer	2.021	1.682	1.349	1.135	878	827	601	599	634	730
	u usporod. vožnji	261	190	169	152	115	86	93	63	67	80
	u vožnji u slijedu	1.670	1.495	1.110	1.029	799	611	486	433	513	540
	u vožnji unazad	226	216	176	181	153	111	109	91	100	104
UKUPNO	5.462	4.678	3.641	3.234	2.516	2.192	1.697	1.538	1.688	1.848	
Udar voz. u parkirano vozilo	837	779	538	513	422	403	292	290	322	322	
Slijetanje vozila s ceste	2.773	2.459	1.725	1.681	1.216	1.101	853	870	872	882	
Nalet na bicikl	90	87	68	100	75	64	29	21	27	30	
Nalet na pješaka	356	265	221	205	162	129	107	91	97	99	
Nalet na motocikl ili moped	79	72	63	57	40	32	27	21	12	25	
Sudar s vlakom	4	9	8	4	3	4	2	2	1	4	
Udar voz. u objekt na cesti	352	341	141	121	98	67	57	48	47	51	
Udar voz. u objekt kraj ceste	278	250	235	203	157	174	182	214	
Nalet na životinju	198	85	66	53	52	38	41	20	25	37	
Ostalo	423	309	208	211	170	170	121	107	108	126	
SVEUKUPNO	10.574	9.084	6.957	6.429	4.989	4.403	3.383	3.182	3.381	3.638	

Prometne nesreće s nastradalim osobama

Vrste prom.nesreća	2008.	2009.	2010.	2011.	2012.	2013.	2014.	2015.	2016.	2017.	
Sudar vozila u pokretu	iz suprotnih smjerova	554	494	381	315	240	262	163	157	171	150
	bočni smjer	674	544	465	424	322	297	187	206	234	262
	u usporod. vožnji	54	42	32	35	25	17	27	13	23	17
	u vožnji u slijedu	556	495	362	330	287	242	206	175	217	214
	u vožnji unazad	16	14	10	13	10	12	8	4	8	11
UKUPNO	1.854	1.589	1.250	1.117	884	830	591	555	653	654	
Udar voz. u parkirano vozilo	80	75	40	36	30	20	13	16	12	17	
Slijetanje vozila s ceste	1.351	1.184	787	865	614	549	415	422	418	408	
Nalet na bicikl	71	72	56	78	56	53	25	18	21	26	
Nalet na pješaka	350	261	212	203	159	122	106	90	96	92	
Nalet na motocikl ili moped	55	51	50	44	23	25	18	16	8	23	
Sudar s vlakom	1	5	3	4	1	2	1	1	1	2	
Udar voz. u objekt na cesti	74	81	28	21	19	12	8	12	6	10	
Udar voz. u objekt kraj ceste	60	78	49	54	41	40	53	51	
Nalet na životinju	15	8	5	5	5	7	4	1	1	0	
Ostalo	173	134	110	106	93	91	53	54	51	54	
SVEUKUPNO	4.024	3.460	2.601	2.557	1.933	1.765	1.275	1.225	1.320	1.337	

Prometne nesreće s poginulim osobama

Vrste prom.nesreća	2008.	2009.	2010.	2011.	2012.	2013.	2014.	2015.	2016.	2017.	
Sudar vozila u pokretu	iz suprotnih smjerova	29	18	9	16	7	9	5	12	6	4
	bočni smjer	7	9	4	3	5	3	1	2	2	1
	u usporod. vožnji	1	-	-	-	-	-	1	-	-	-
	u vožnji u slijedu	6	8	1	4	2	1	-	-	-	-
	u vožnji unazad	-	-	-	-	-	-	-	-	-	-
UKUPNO	43	35	14	23	14	13	7	14	8	5	
Udar voz. u parkirano vozilo	3	1	-	1	3	2	-	-	1	-	
Slijetanje vozila s ceste	50	54	23	34	22	26	15	13	14	19	
Nalet na bicikl	8	2	3	3	-	3	-	1	2	1	
Nalet na pješaka	36	15	13	10	11	5	5	11	6	3	
Nalet na motocikl ili moped	4	-	1	2	-	2	-	-	-	-	
Sudar s vlakom	1	-	1	2	-	2	-	1	1	1	
Udar voz. u objekt na cesti	1	6	-	2	2	-	-	1	1	-	
Udar voz. u objekt kraj ceste	2	4	1	2	-	1	2	-	
Nalet na životinju	-	-	-	-	1	-	-	-	-	-	
Ostalo	3	3	1	2	1	1	-	-	-	-	
SVEUKUPNO	149	116	58	83	55	56	27	42	35	29	

Poginule osobe u prometnim nesrećama

Vrste prom.nesreća		2008.	2009.	2010.	2011.	2012.	2013.	2014.	2015.	2016.	2017.
Sudar vozila u pokretu	iz suprotnih smjerova	37	18	10	19	8	9	6	12	10	4
	bočni smjer	9	9	5	3	6	5	1	4	3	1
	u uspored. vožnji	1	-	-	-	-	-	1	-	-	-
	u vožnji u slijedu	7	8	1	5	2	1	-	-	-	-
	u vožnji unazad	-	-	-	-	-	-	-	-	-	-
	UKUPNO	54	35	16	27	16	15	8	16	13	5
Udar voz. u parkirano vozilo	3	2	-	1	3	2	-	-	-	1	-
Slijetanje vozila s ceste	54	61	29	41	26	28	17	14	17	19	
Nalet na bicikl	8	2	3	3	-	3	-	1	2	1	
Nalet na pješaka	37	15	13	10	11	6	5	11	6	3	
Nalet na motocikl ili moped	5	-	1	2	-	3	-	-	-	-	
Sudar s vlakom	1	-	3	2	-	3	-	1	1	2	
Udar voz. u objekt na cesti	2	7	-	2	2	-	-	1	1	-	
Udar voz. u objekt kraj ceste	3	4	1	2	-	1	2	-	
Nalet na životinju	-	-	-	-	1	-	-	-	-	-	
Ostalo	3	3	1	2	1	-	-	-	-	-	
SVEUKUPNO	167	125	69	94	61	62	30	45	43	30	

Ozlijeđene osobe u prometnim nesrećama

Vrste prom.nesreća		2008.	2009.	2010.	2011.	2012.	2013.	2014.	2015.	2016.	2017.
Sudar vozila u pokretu	iz suprotnih smjerova	1.035	948	721	605	436	471	296	282	345	284
	bočni smjer	1.081	938	739	671	483	462	323	334	365	408
	u uspored. vožnji	78	60	40	55	39	21	31	22	27	25
	u vožnji u slijedu	831	723	560	520	426	347	323	274	326	328
	u vožnji unazad	20	14	12	16	13	14	14	5	14	14
	UKUPNO	3.045	2.683	2.072	1.867	1.397	1.315	987	917	1.077	1.059
Udar voz. u parkirano vozilo	102	101	58	54	37	27	15	21	14	21	
Slijetanje vozila s ceste	1.913	1.726	1.126	1.212	901	802	598	636	579	557	
Nalet na biciklistu	72	78	57	81	60	53	26	17	20	26	
Nalet na pješaka	377	303	236	215	165	138	118	93	101	96	
Nalet na motocikl ili moped	63	56	60	50	27	25	20	19	8	26	
Sudar s vlakom	-	10	3	6	3	2	1	1	3	2	
Udar voz. u objekt na cesti	101	100	45	27	22	16	9	17	9	12	
Udar voz. u objekt kraj ceste	74	114	71	85	56	66	85	67	
Nalet na životinju	17	10	6	6	5	10	4	1	1	-	
Ostalo	214	145	134	133	115	103	58	73	66	69	
SVEUKUPNO	5.904	5.212	3.871	3.765	2.803	2.576	1.892	1.861	1.963	1.935	

IV. Uzroci prometnih nesreća koje su skrivili mladi vozači i posljedice

Prometne nesreće

Okolnosti		2008.	2009.	2010.	2011.	2012.	2013.	2014.	2015.	2016.	2017.
Pogreške vozača	Nepropisna brzina	549	542	277	247	157	141	119	116	157	155
	Brzina neprim.uvjetima	3.629	3.186	2.592	2.273	1.678	1.475	1.101	1.107	1.114	1.108
	Vožnja na ned. udalj.	917	846	635	608	467	365	292	268	297	308
	Zakašnjelo uoč.opa.	75	68	30	28	21	16	13	15	8	20
	Neprop.pretjecanje	366	290	194	175	136	117	84	89	88	105
	Neprop.obilaženje	159	137	106	104	72	52	39	45	50	49
	Neprop.mimoilaženje	235	230	137	146	105	98	74	48	62	65
	Neprop.uklj.u promet	463	367	260	234	221	196	130	119	95	153
	Nepropisno skretanje	459	369	287	288	208	208	151	114	153	145
	Nepropisno okretanje	49	58	37	39	30	20	24	19	15	14
	Neprop.vožnja unazad	493	471	384	353	320	251	228	214	224	224
	Neprop.prestrojavanje	227	157	151	131	107	80	67	48	42	54
	Nepošt.predn.prolaza	1.194	1.005	814	722	577	545	428	433	487	514
	Nepropisno parkiranje	19	14	9	6	5	10	4	6	5	5
	Naglo uspor. kočenje	9	7	2	6	3	6	3	1	3	5
	Nepošt.svjetlos.znaka	165	143	117	100	75	83	51	55	51	73
	Neosig.teret na vozilu	12	16	3	10	1	5	1	3	3	4
	Nemarno postup.s voz.	74	55	51	38	40	18	28	16	33	25
	Ostale pogreške voz.	1.144	955	532	560	426	404	254	228	208	270
	Nepropis. kretanje voz.	232	269	251	240	214	193	242	282
UKUPNO	10.238	8.916	6.850	6.337	4.900	4.330	3.305	3.137	3.337	3.578	
Pogreške pješaka	Nepošt. svjetl. znaka	7	5	5	3	7	1	2	3	3	2
	Nekori.obiljež.pješ.pr.	9	3	1	6	1	1	1	2	3	1
	Nekorištenje pothod.	-	-	-	-	-	-	-	-	-	-
	Ostale pogreške pješ.	11	4	3	5	3	7	4	3	1	3
	UKUPNO	27	12	9	14	11	9	7	8	7	6
Ostali uzroci	Neuoč.pojava opasn.	212	92	92	71	73	58	67	34	33	53
	Iznen. kvar na vozilu	11	7	6	7	5	6	4	3	-	1
	Ostalo	86	57
	UKUPNO	309	156	98	78	78	64	71	37	33	54
SVEUKUPNO	10.574	9.084	6.957	6.429	4.989	4.403	3.383	3.182	3.377	3.638	

Prometne nesreće s nastradalim osobama

Okolnosti		2008.	2009.	2010.	2011.	2012.	2013.	2014.	2015.	2016.	2017.
Pogreške vozača	Nepropisna brzina	279	252	137	127	69	55	58	61	71	77
	Brzina neprim.uvjetima	1.693	1.488	1.143	1.106	795	743	524	526	537	509
	Vožnja na ned. udalj.	270	248	180	160	150	138	108	101	119	115
	Zakašnjelo uoč.opa.	26	26	13	14	8	8	7	4	4	10
	Neprop.pretjecanje	170	153	99	92	60	58	41	32	30	43
	Neprop.obilaženje	35	31	21	22	17	13	10	8	7	5
	Neprop.mimoilaženje	40	45	21	28	18	16	8	8	8	7
	Neprop.uklj.u promet	138	116	90	87	78	73	40	36	29	52
	Nepropisno skretanje	133	109	84	103	71	61	46	36	49	43
	Nepropisno okretanje	15	18	8	11	10	5	6	4	2	3
	Neprop.vožnja unazad	44	32	38	26	24	17	16	12	19	14
	Neprop.prestrojavanje	35	25	21	26	21	12	19	6	14	12
	Nepošt.predn.prolaza	503	412	367	318	254	237	156	184	204	207
	Nepropisno parkiranje	-	2	-	-	-	1	1	-	1	-
	Naglo uspor. kočenje	5	2	-	2	1	2	1	1	3	5
	Nepošt.svjjetlos.znaka	68	60	50	55	29	31	23	21	15	30
	Neosig.teret na vozilu	3	3	-	2	-	-	-	-	1	-
	Nemarno postup.s voz.	22	18	11	9	9	3	13	2	10	5
	Ostale pogreške voz.	478	376	205	226	187	171	102	96	83	88
	Nepropis. kretanje voz.	98	121	118	102	81	80	103	109
UKUPNO	3.957	3.416	2.586	2.535	1.919	1.746	1.260	1.218	1.309	1.334	
Pogreške pješaka	Nepošt. svjetl. znaka	5	4	3	2	2	1	1	-	3	-
	Nekori.obiljež.pješ.pr.	9	3	1	6	1	1	1	2	3	1
	Nekorištenje pothod.	-	-	-	-	-	-	-	-	-	-
	Ostale pogreške pješ.	11	4	3	5	3	7	4	2	1	-
	UKUPNO	25	11	7	13	6	9	6	4	7	1
Ostali uzroci	Neoček.pojava opasn.	17	8	7	9	6	9	9	2	4	2
	Iznen. kvar na vozilu	3	1	1	-	2	1	-	1	-	-
	Ostalo	22	24
	UKUPNO	42	33	8	9	8	10	9	3	4	2
SVEUKUPNO	4.024	3.460	2.601	2.557	1.933	1.765	1.275	1.225	1.320	1.337	

Prometne nesreće s poginulim osobama

Okolnosti		2008.	2009.	2010.	2011.	2012.	2013.	2014.	2015.	2016.	2017.
Pogreške vozača	Nepropisna brzina	18	13	5	7	4	5	2	4	-	1
	Brzina neprim.uvjetima	75	63	40	46	31	30	15	23	17	16
	Vožnja na ned. udalj.	2	4	-	2	1	1	1	-	-	-
	Zakašnjelo uoč.opa.	1	1	1	-	-	-	-	1	1	-
	Neprop.pretjecanje	4	6	2	2	1	2	1	2	2	1
	Neprop.obilaženje	2	-	-	1	-	1	-	-	-	-
	Neprop.mimolaženje	2	2	-	1	1	-	-	-	-	-
	Neprop.uklj.u promet	1	2	-	1	1	1	-	-	-	-
	Nepropisno skretanje	3	-	-	1	1	-	-	1	1	1
	Nepropisno okretanje	-	1	-	-	-	-	-	-	-	-
	Neprop.vožnja unazad	-	-	2	-	1	-	-	-	-	-
	Neprop.prestrojavanje	1	2	-	1	-	-	1	-	-	-
	Nepošt.predn.prolaza	8	5	2	5	5	4	1	3	2	1
	Nepropisno parkiranje	-	-	-	-	-	-	-	-	-	-
	Naglo uspor. kočenje	-	-	-	-	-	-	-	-	-	-
	Nepošt.svjetlos.znaka	3	2	2	-	-	1	-	1	-	1
	Neosig.teret na vozilu	1	-	-	-	-	-	-	-	-	-
	Nemarno postup.s voz.	-	-	-	-	-	-	-	-	-	-
	Ostale pogreške voz.	22	12	4	11	4	5	5	5	3	3
	Nepropis. kretanje voz.	-	5	3	6	1	2	7	5
UKUPNO	143	113	58	83	53	56	27	42	33	29	
Pogreške pješaka	Nepošt. svjetl. znaka	-	-	-	-	-	-	-	-	1	-
	Nekori.obiljež.pješ.pr.	2	1	-	-	-	-	-	-	1	-
	Nekorištenje pothod.	-	-	-	-	-	-	-	-	-	-
	Ostale pogreške pješ.	1	-	-	-	-	-	-	-	-	-
	UKUPNO	3	1	0	0	0	0	0	0	2	0
Ostali uzroci	Neoček.pojava opasn.	-	-	-	-	2	-	-	-	-	-
	Iznen. kvar na vozilu	-	-	-	-	-	-	-	-	-	-
	Ostalo	3	2	...	-	-	-	-	-	-	-
	UKUPNO	3	2	0	0	2	0	0	0	0	0
SVEUKUPNO	149	116	58	83	55	56	27	42	35	29	

Poginule osobe u prometnim nesrećama

Okolnosti		2008.	2009.	2010.	2011.	2012.	2013.	2014.	2015.	2016.	2017.
Pogreške vozača	Nepropisna brzina	18	14	5	7	4	6	2	4	-	1
	Brzina neprim.uvjetima	81	71	48	54	34	31	17	24	20	16
	Vožnja na ned. udalj.	3	4	-	3	1	1	1	-	-	-
	Zakašnjelo uoč.opa.	1	1	1	-	-	-	-	1	1	-
	Neprop.pretjecanje	4	6	2	2	1	2	1	2	5	1
	Neprop.obilaženje	2	-	-	1	-	1	-	-	-	-
	Neprop.mimoilaženje	4	2	-	1	2	-	-	-	-	-
	Neprop.uklj.u promet	1	2	-	1	1	1	-	-	-	-
	Nepropisno skretanje	4	-	-	1	1	-	-	1	1	1
	Nepropisno okretanje	-	1	-	-	-	-	-	-	-	-
	Neprop.vožnja unazad	-	-	2	-	1	-	-	-	-	-
	Neprop.prestrojavanje	1	2	-	1	-	-	1	-	-	-
	Nepošt.predn.prolaza	9	5	2	5	7	6	1	3	3	1
	Nepropisno parkiranje	-	-	-	-	-	-	-	-	-	-
	Naglo uspor. kočenje	-	-	-	-	-	-	-	-	-	-
	Nepošt.svjetlos.znaka	4	2	2	-	-	2	-	1	-	2
	Neosig.teret na vozilu	1	-	-	-	-	-	-	-	-	-
	Nemarno postup.s voz.	-	-	-	-	-	-	-	-	-	-
	Ostale pogreške voz.	27	12	7	13	4	6	6	7	3	3
	Nepropis. kretanje voz.	-	5	3	6	1	2	8	5
UKUPNO	160	122	69	94	59	62	30	45	41	30	
Pogreške pješaka	Nepošt. svjetl. znaka	-	-	-	-	-	-	-	-	1	-
	Nekori.obiljež.pješ.pr.	2	1	-	-	-	-	-	-	1	-
	Nekorištenje pothod.	-	-	-	-	-	-	-	-	-	-
	Ostale pogreške pješ.	1	-	-	-	-	-	-	-	-	-
	UKUPNO	3	1	0	0	0	0	0	0	2	0
Ostali uzroci	Neoček.pojava opasn.	-	-	-	-	2	-	-	-	-	-
	Iznen. kvar na vozilu	-	-	-	-	-	-	-	-	-	-
	Ostalo	4	2	-	-	-	-	-
	UKUPNO	4	2	0	0	2	0	0	0	0	0
SVEUKUPNO	167	125	69	94	61	62	30	45	43	30	

Ozlijeđene osobe u prometnim nesrećama

Okolnosti		2008.	2009.	2010.	2011.	2012.	2013.	2014.	2015.	2016.	2017.
Pogreške vozača	Nepropisna brzina	405	365	213	186	90	76	82	102	102	108
	Brzina neprim.uvjjetima	2.511	2.245	1.732	1.644	1.168	1.127	820	819	791	741
	Vožnja na ned. udalj.	380	364	260	251	221	188	149	157	174	170
	Zakašnjelo uoč.opa.	40	29	16	19	11	9	8	4	7	12
	Neprop.pretjecanje	263	251	152	131	86	82	64	51	43	66
	Neprop.obilaženje	46	37	31	22	25	15	12	9	12	6
	Neprop.mimolaženje	66	79	39	45	27	23	9	11	10	14
	Neprop.uklj.u promet	193	170	118	119	106	99	55	43	47	73
	Nepropisno skretanje	196	158	116	153	100	80	63	51	65	65
	Nepropisno okretanje	19	26	10	16	13	8	8	5	2	3
	Neprop.vožnja unazad	46	36	41	28	24	17	20	12	20	16
	Neprop.prestrojavanje	50	36	28	26	37	15	21	7	16	17
	Nepošt.predn.prolaza	811	679	582	516	396	384	259	287	328	324
	Nepropisno parkiranje	-	5	-	-	-	1	1	-	2	-
	Naglo uspor. kočenje	8	2	-	4	1	3	2	1	5	5
	Nepošt.svjetlos.znaka	121	122	71	90	42	52	43	32	27	41
	Neosig.teret na vozilu	2	4	-	5	-	-	-	-	1	-
	Nemarno postup.s voz.	28	22	11	11	9	4	14	2	13	6
	Ostale pogreške voz.	643	524	297	304	253	217	129	132	121	106
	Nepropis. kretanje voz.	135	169	179	149	111	128	167	158
UKUPNO	5.828	5.154	3.852	3.739	2.788	2.549	1.870	1.853	1.953	1.931	
Pogreške pješaka	Nepošt. svjetl. znaka	6	5	3	3	3	1	6	-	3	-
	Nekori.obiljež.pješ.pr.	7	3	1	6	1	1	1	3	2	2
	Nekorištenje pothod.	-	-	-	-	-	-	-	-	-	-
	Ostale pogreške pješ.	12	4	4	5	3	7	5	2	1	-
	UKUPNO	25	12	8	14	7	9	12	5	6	2
Ostali uzroci	Neoček.pojava opasn.	21	9	10	12	5	14	10	2	4	2
	Iznen. kvar na vozilu	7	1	1	-	3	4	-	1	-	-
	Ostalo	23	36
	UKUPNO	51	46	11	12	8	18	10	3	4	2
SVEUKUPNO	5.904	5.212	3.871	3.765	2.803	2.576	1.892	1.861	1.963	1.935	

V. Prometne nesreće koje su skrivili mladi vozači prema vrsti vozila

Prometne nesreće

Vrsta vozila	2008.	2009.	2010.	2011.	2012.	2013.	2014.	2015.	2016.	2017.
Moped	492	346	252	254	198	178	119	147	140	84
Motocikl	571	422	263	251	195	164	113	132	105	58
Četverocikl	7	7	8	9	9	7	17	17
Osobno vozilo	8.415	7.509	5.797	5.230	4.063	3.598	2.896	3.042	3.278	3.175
Autobus	19	9	11	14	7	8	11	6	6	10
Teretno vozilo	919	649	501	482	342	291	210	249	275	276
Traktor	41	47	30	42	31	19	21	27	26	16
Bicikl	124	96	89	145	144	136	-	160	152	-
Tramvaj	3	1	1	1	-	-	-	-	1	1
Ostala vozila	26	21	17	14	5	8	4	10	10	1
UKUPNO	10.610	9.100	6.968	6.440	4.993	4.411	3.383	3.780	4.010	3.638

Prometne nesreće s nastradalim osobama

Vrsta vozila	2008.	2009.	2010.	2011.	2012.	2013.	2014.	2015.	2016.	2017.
Moped	373	250	196	200	165	143	102	123	112	65
Motocikl	441	340	205	193	158	139	86	105	87	48
Četverocikl	3	6	7	7	7	6	14	12
Osobno vozilo	2.878	2.642	1.975	1.900	1.397	1.278	1.013	1.108	1.204	1.120
Autobus	3	2	3	4	1	3	2	1	2	4
Teretno vozilo	224	132	132	114	82	86	62	62	83	84
Traktor	19	14	13	22	10	5	8	10	6	4
Bicikl	101	80	74	122	113	109	-	136	123	-
Tramvaj	1	-	-	1	-	-	-	-	1	-
Ostala vozila	7	6	4	2	3	1	-	-	2	-
UKUPNO	4.047	3.466	2.605	2.564	1.936	1.771	1.280	1.551	1.634	1.337

Prometne nesreće s poginulim osobama

Vrsta vozila	2008.	2009.	2010.	2011.	2012.	2013.	2014.	2015.	2016.	2017.
Moped	7	-	2	3	1	1	1	-	2	-
Motocikl	23	19	7	8	8	6	2	6	2	-
Četverocikl	-	-	-	-	-	-	-	1
Osobno vozilo	107	92	44	66	40	48	21	40	35	27
Autobus	-	-	-	-	-	-	-	-	-	1
Teretno vozilo	10	4	3	-	5	-	3	2	2	-
Traktor	2	-	1	3	1	-	-	-	-	-
Bicikl	2	-	1	2	-	1	-	1	-	-
Tramvaj	-	-	-	-	-	-	-	-	-	-
Ostala vozila	-	1	-	1	-	-	-	-	-	-
UKUPNO	151	116	58	83	55	56	27	49	41	29

Poginule osobe u prometnim nesrećama

Vrsta vozila	2008.	2009.	2010.	2011.	2012.	2013.	2014.	2015.	2016.	2017.
Moped	7	-	3	6	1	4	-	-	1	-
Motocikl	27	27	6	11	11	8	2	6	8	-
Četverocikl	-	-	-	-	-	-	-	1
Osobno vozilo	82	75	39	57	28	40	21	30	31	24
Autobus	-	-	-	-	-	-	-	-	-	1
Teretno vozilo	2	2	1	1	4	-	2	1	-	-
Traktor	1	-	1	3	1	-	-	-	-	-
Bicikl	10	4	3	5	1	4	-	5	3	1
Tramvaj	-	-	-	-	-	-	-	-	-	-
Ostala vozila	1	1	-	-	-	-	-	-	-	-
UKUPNO	130	109	53	83	46	56	25	42	43	27

Ozlijeđene osobe u prometnim nesrećama

Vrsta vozila	2008.	2009.	2010.	2011.	2012.	2013.	2014.	2015.	2016.	2017.
Moped	469	340	259	272	210	188	139	168	149	92
Motocikl	605	472	303	296	235	196	122	168	130	93
Četverocikl	3	11	7	11	11	8	17	15
Osobno vozilo	4.080	3.831	2.807	2.644	1.926	1.787	1.411	1.591	1.695	1.521
Autobus	16	9	4	9	13	12	9	5	10	5
Teretno vozilo	193	96	114	110	78	88	49	59	70	63
Traktor	18	28	13	29	6	8	5	4	4	4
Bicikl	158	141	134	171	152	143	34	168	154	38
Tramvaj	1	-	2	-	-	-	-	1	1	2
Ostala vozila	6	1	4	4	2	1	-	-	1	-
UKUPNO	5.546	4.918	3.643	3.546	2.629	2.434	1.780	2.172	2.231	1.833

VI. Prometne nesreće koje su skrivili mladi vozači pod utjecajem alkohola i droge i nastradale osobe u tim nesrećama

Godina	Vozači motornih vozila	Prometne nesreće	Nastradale osobe	
			Poginuli	Ozlijeđeni
2008.	pod utjecajem alkohola	2.341	48	1.777
	pod utjecajem droga	35	5	46
	vozači bez pol. vozačkog ispita	1.409	27	844
	SVI MLADI VOZ. MOT. VOZ.	10.436	166	5.791
2009.	pod utjecajem alkohola	1.918	43	1.459
	pod utjecajem droga	28	5	47
	vozači bez pol. vozačkog ispita	1.005	24	641
	SVI MLADI VOZ. MOT. VOZ.	8.982	124	5.125
2010.	pod utjecajem alkohola	1.358	29	1.019
	pod utjecajem droga	35	1	37
	vozači bez pol. vozačkog ispita	639	6	379
	SVI MLADI VOZ. MOT. VOZ.	6.855	68	3.782
2011.	pod utjecajem alkohola	1.214	26	894
	pod utjecajem droga	28	3	42
	vozači bez pol. vozačkog ispita	646	10	382
	SVI MLADI VOZ. MOT. VOZ.	6.277	91	3.633
2012.	pod utjecajem alkohola	954	26	700
	pod utjecajem droga	26	5	35
	vozači bez pol. vozačkog ispita	451	10	271
	SVI MLADI VOZ. MOT. VOZ.	4.844	61	2.677
2013.	pod utjecajem alkohola	848	14	582
	pod utjecajem droga	14	2	23
	vozači bez pol. vozačkog ispita	450	15	277
	SVI MLADI VOZ. MOT. VOZ.	4.265	62	2.457
2014. ⁹	pod utjecajem alkohola	641	10	422
	pod utjecajem droga	11	2	14
	SVI MLADI VOZ. MV S POL. VI	3.382	30	1.892
2015.	pod utjecajem alkohola	628	13	440
	pod utjecajem droga	5	1	6
	SVI MLADI VOZ. MV S POL. VI	3.180	45	1.861
2016.	pod utjecajem alkohola	630	16	433
	pod utjecajem droga	6	3	10
	SVI MLADI VOZ. MV S POL. VI	3.379	43	1.963
2017.	pod utjecajem alkohola	653	17	407
	pod utjecajem droga	10		12
	SVI MLADI VOZ. MV S POL. VI	3.637	30	1.935

⁹ Do 2014. godine prometne nesreće koje su skrivili mladi vozači obuhvaćale su osobe u starosti od 16. do 24. godine bez obzira na položen vozački ispit.

POJMOVNIK

Administrativni izvor podataka za izradu ovog Biltena su baze podataka Informacijskog sustava Ministarstva unutarnjih poslova Republike Hrvatske („Evidencija i statističko praćenje registracije cestovnih vozila“ i „Evidencija i statističko praćenje prometnih nesreća“).

Korišteni pojmovi¹⁰ imaju sljedeće značenje:

Prometne nesreće

Prometna nesreća – događaj na cesti, izazvan kršenjem prometnih propisa, u kojem je sudjelovalo najmanje jedno vozilo u pokretu i u kojem je najmanje jedna osoba ozlijeđena ili poginula ili u roku od 30 dana preminula od posljedica te prometne nesreće ili je izazvana materijalna šteta. Nije prometna nesreća kada je radno vozilo, radni stroj, motokultivator, traktor ili zaprežno vozilo krećući se po nerazvrstanoj cesti ili pri obavljanju radova u pokretu sletjelo s nerazvrstane ceste ili se prevrnulo ili udarilo u neku prirodnu prepreku, a pritom ne sudjeluje drugo vozilo ili pješak i kada tim događajem drugoj osobi nije prouzročena šteta.

Prometna nesreća s poginulom osobom – prometna nesreća u kojoj je poginula najmanje jedna osoba na mjestu nesreće, pri prijevozu ili u roku od 30 dana od posljedica te prometne nesreće.

Prometna nesreća s ozlijeđenom osobom – prometna nesreća u kojoj je ozlijeđena jedna ili više osoba, a nema poginulih osoba.

Prometna nesreća s nastradalim osobama – prometna nesreća u kojoj je nastradala jedna ili više osoba (bilo da se radi o poginulim ili ozlijeđenim osobama).

Prometna nesreća s materijalnom štetom – prometna nesreća u kojoj je šteta nastala na vozilima koja su sudjelovala u prometnoj nesreći ili na objektima, prometnim znakovima, signalizaciji i opremi na cestama, a nije bilo nastradalih osoba.

Nastradale osobe

Poginula osoba – osoba koja je poginula u prometnoj nesreći na mjestu događaja, pri prijevozu ili u roku od 30 dana od posljedica te nesreće.

¹⁰ Zakon o policiji (NN 34/11, 130/12, 89/14, 151/14, 33/15, 121/16)

Ozlijeđena osoba – osoba koja je u prometnoj nesreći zadobila ozljede za koje treba medicinski tretman.

Teško ozlijeđena osoba – osoba koja je zadobila ozljede zbog kojih je hospitalizirana dulje od 24 sata i koje ostavljaju trajne štetne posljedice. Tu spadaju prijelomi kostiju, otvorena iščašenja zglobova, ozljede mozga i ostalih organa važnih za život, teže opekline te unutarnja i vanjska krvarenja koja ugrožavaju život.

Lakše ozlijeđena osoba - osoba koja je zadobila ozljede koje su površinska oštećenja tijela (poput površinskih rana ili nagnječenja mekih tkiva, uganuća zglobova i slično), koje se većinom liječe ambulantno i ne ostavljaju trajne posljedice ni funkcionalno ni estetski.

Sudionici u prometu

Sudionik u prometu na cesti – osoba koja na bilo koji način sudjeluje u prometu na cesti.

Vozač – osoba koja na cesti upravlja vozilom.

Mladi vozač - vozač u dobi do 24 godine.

Pješak – osoba koja sudjeluje u prometu, a nije vozač niti putnik u vozilu ili na vozilu.

Putnik – osoba koja se nalazi u ili na cestovnom vozilu, ili je u procesu ulaska u ili izlaska iz cestovnog vozila.

Vozila

Vozilo – svako prijevozno sredstvo namijenjeno kretanju po cesti, osim dječjih prijevoznih sredstava, prijevoznih sredstava na osobni ili motorni pogon za osobe s invaliditetom ili starije osobe, ako se pritom ne kreću brzinom većom od brzine čovječjeg hoda.

Moped – motorno vozilo s dva ili tri kotača čiji radni obujam benzinskog motora nije veći od 50 cm³ ili čija trajna snaga u slučaju elektromotora ne prelazi 4 kW i koje na ravnoj cesti ne može razviti brzinu veću od 45 km na sat.

Motocikl – motorno vozilo s dva kotača čiji je radni obujam motora veći od 50 cm³ s bočnom prikolicom, ili bez nje i/ili koje na ravnoj cesti može razviti brzinu veću od 45 km na sat;

Motorni tricikl - motocikl na tri simetrično postavljena kotača čiji je radni obujam motora veći od 50 cm³ i/ili koji na ravnoj cesti može razviti brzinu veću od 45 km na sat;

Laki četverocikl - motorno vozilo s četiri kotača čija masa praznog vozila bez baterija, ako se kreće na električni pogon, ne prelazi 350 kg, čiji radni obujam benzinskog motora nije veći od 50 cm³, čija najveća snaga ne prelazi 4 kW ukoliko se radi o drugoj vrsti motora i koje na ravnoj cesti ne može razviti brzinu veću od 45 km/h;

Četverocikl - motorno vozilo s četiri kotača, osim lakih četverocikala, čija masa praznog vozila bez baterija, ako se kreće na električni pogon, ne prelazi 400 kg ako je vozilo namijenjeno za prijevoz osoba, odnosno 550 kg ako je vozilo namijenjeno za prijevoz tereta i čija snaga motora nije veća od 15 kW.

Osobni automobil – motorno vozilo namijenjeno za prijevoz osoba koje, osim sjedala za vozača, ima najviše osam sjedala.

Autobus – motorno vozilo namijenjeno prijevozu osoba koje, osim sjedala za vozača, ima više od osam sjedala.

Teretni automobil – svako motorno vozilo koje je namijenjeno za prijevoz stvari.

Radni stroj – motorno vozilo kojem je osnovna namjena obavljanje određenih radova vlastitim uređajima i opremom (kombajn, valjak, grejder, kosilica, buldožer, motokultivator, motokultivator s priključkom, viljuškar, kopač rovova i sl.).

Priključno vozilo – vozilo namijenjeno da ga vuče motorno vozilo, bilo da je konstruirano kao prikolica ili poluprikolica.

Prikolica – priključno vozilo konstruirano tako da ukupnu masu preko svojih osovina prenosi na kolnik.

Poluprikolica – priključno vozilo bez prednje osovine konstruirano tako da dio ukupne mase prenosi na vučno vozilo preko svojega prednjeg dijela kojim se oslanja na vučno vozilo.

Traktor – motorno vozilo konstruirano da vuče, potiskuje ili nosi izmjenljiva oruđa, odnosno da služi za pogon takvih oruđa ili za vuču priključnih vozila.

Tramvaj – vozilo na tračnicama s električnim pogonom namijenjeno javnom prijevozu koje je radi napajanja motora električnom energijom vezano za električni vodič.

Bicikl – vozilo koje ima najmanje dva kotača i koje se pokreće isključivo snagom vozača ili koje je opremljeno pedalama i pomoćnim električnim motorom čija najveća trajna snaga nije veća od 0,25 kW i koja se progresivno smanjuje do nule kad brzina dosegne 25 km na sat, ili prije, ako vozač prestane pokretati pedale.

Ceste

Cesta - svaka javna cesta, ulice u naselju i nerazvrstane ceste na kojima se obavlja promet.

Autocesta - javna cesta posebno izgrađena i namijenjena isključivo za promet motornih vozila, koja ima dvije fizički odvojene kolničke trake (zeleni pojas, zaštitnu ogradu i sl.) za promet iz suprotnih smjerova s po najmanje dvije prometne trake širine najmanje 3.5 m, a s obzirom na konfiguraciju terena – i po jednu traku za zaustavljanje vozila u nuždi širine najmanje 2.5 m, bez raskrižja s poprečnim cestama i željezničkim ili tramvajskim prugama u istoj razini, u čiji se promet može uključiti, odnosno isključiti samo određenim i posebno izgrađenim priključnim prometnim trakama za ubrzavanje ili usporavanje, odnosno priključnim rampama, kojom je omogućen siguran prometni tok vozila brzinom od najmanje 80 km/h i koja je kao autocesta označena propisanim prometnim znakom.

Brza cesta - javna cesta namijenjena za promet isključivo motornih vozila, s jednom ili dvije razdvojene kolničke trake, koja ima sva raskrižja u dvije ili više razina s poprečnim cestama i drugim prometnicama (željezničkim ili tramvajskim prugama), u pravilu nema zaustavnih traka i koja je kao takva označena propisanim prometnim znakom.

Državna cesta – javna cesta koja povezuje cjelokupni teritorij Republike Hrvatske i povezuje ga s mrežom glavnih europskih cesta.

Županijska cesta – javna cesta koja povezuje područje jedne ili više županija.

Lokalna cesta – javna cesta koja spada u mrežu županijskih cesta i povezuje područje grada ili općine.